מחוז הצפון
מרחב תכנון מקומי מעלה הגליל
נפה: עכו
תחום שיפוט מוניציפלי: מעלה יוסף
תכנית מס' ג\11268 המהווה שינוי
לתכנית מס' ג\4908 המאושרת, וג\3963 המופקדת.

מעונה - בית ספר אזורי

קנ"מ: 1:1000

תאריך: 3.99, 7.99, 10.99, 03.2000

גוש: 18373 ח"ח: 30 , 32.
18374 ח"ח: 1.
18375 ח"ח: 5 , 12.

היוזם: הועדה המקומית לתכנון ולבניה מעלה הגליל
ת.ד. 525, מעלות. 24920.
טלפון: 04-9979659.

בעל הקרקע: מנהל מקרקעי ישראל - מחוז הצפון.
קרית הממשלה. נצרת עלית
טלפון: 06-6558211

עורכי התכנית: דיאמנט - ברגר אדריכלים
ת.ד. 6324. חיפה-31062
טלפקס: 04-8361559

דיאמנט ברגר
אדריכלות ובנוי ערים

שטח התכנית: כ-20.44 דונם מדוד גרפית

מקרא:

מרכז איזורי
שטח פרטי פתוח
שטח למבני ציבור
דרך מוצעת
סה"כ

טבלת שטחים:

	שטח בדי' קיים	שטח ב-% קיים	שטח בדי' מוצע	שטח ב-% מוצע
מרכז איזורי	20.38	99.71	-	-
שטח פרטי פתוח	0.06	0.29	-	-
שטח למבני ציבור	-	-	17.57	86.0
דרך מוצעת	-	-	2.87	14.0
סה"כ	20.44	100.0	20.44	100.0

גבול גוש
גבול חלקה
5 מספר חלקה
גבול תכנית גובלת
גבול תכנית מוצעת
גבול מרחב תכנון מקומי
מספר דרך
קוי בנין
רוחב דרך

חתימות

תרשים סביבה קנ"מ 1:5,000

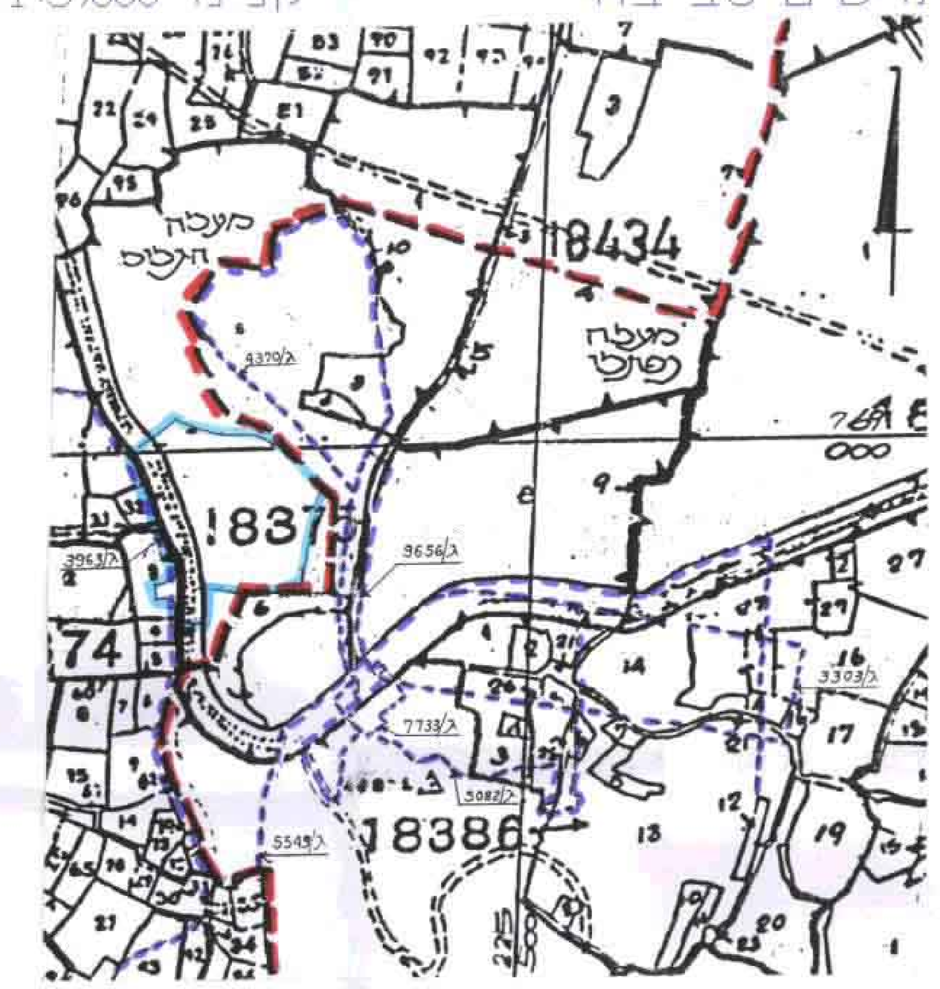

תרשים סביבה קנ"מ 1:20,000

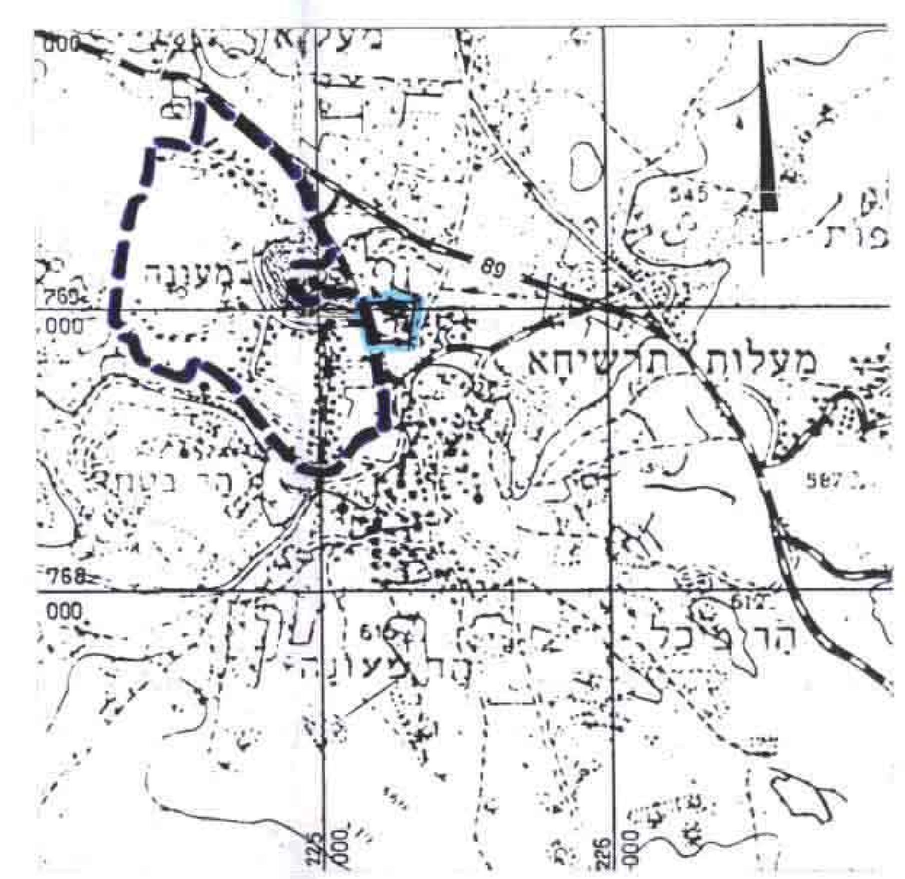

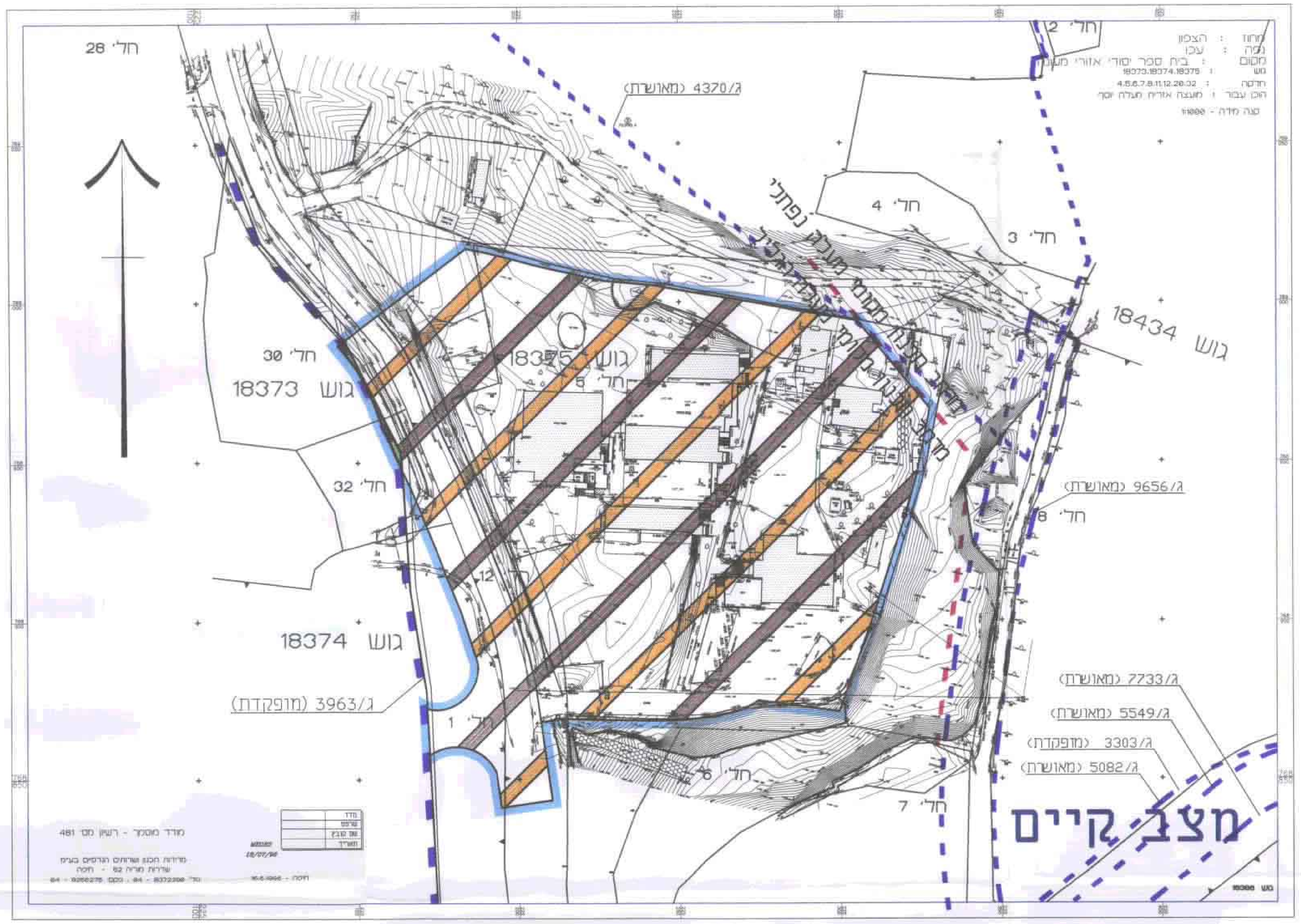

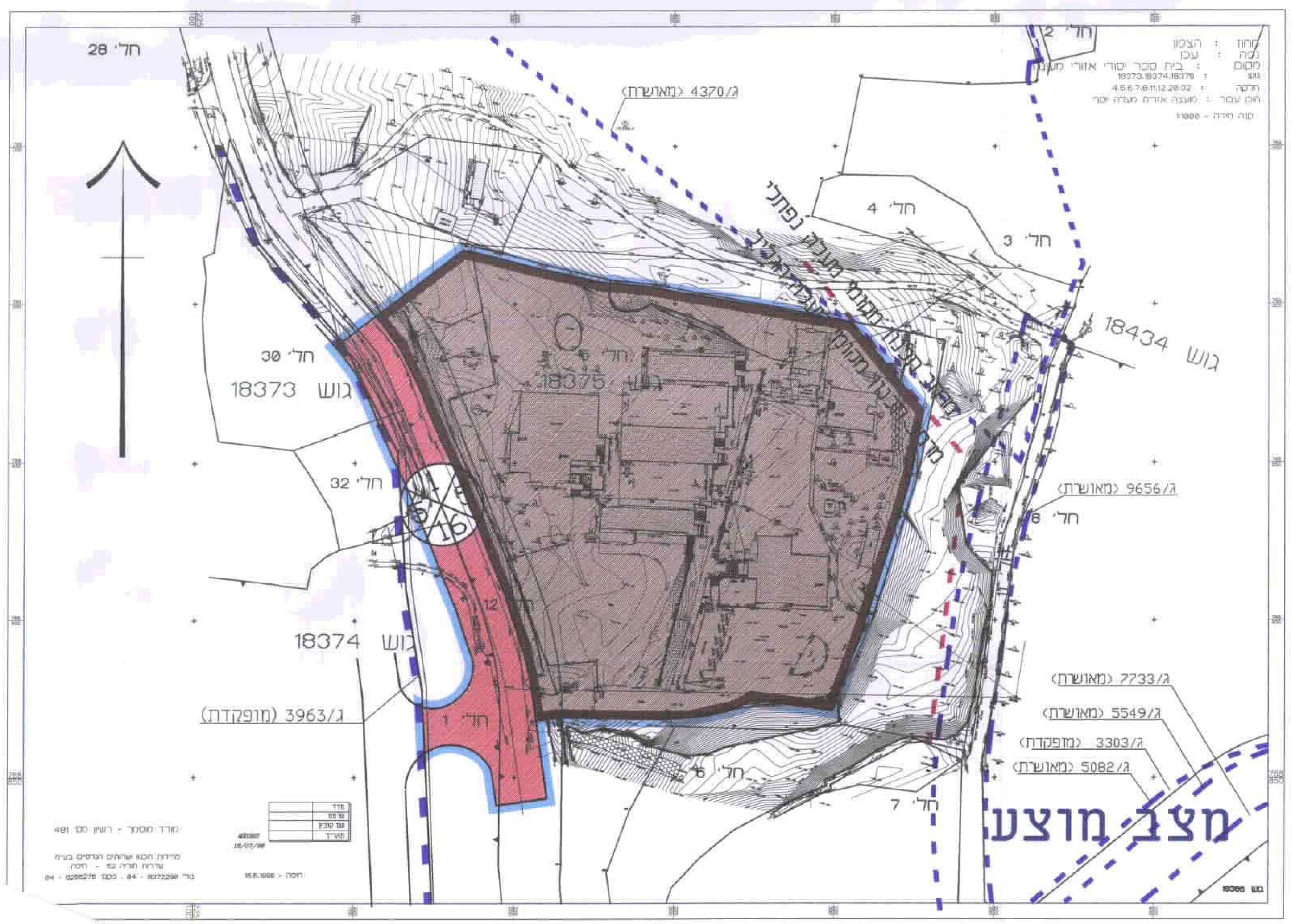

חוק התכנון והבניה תשכ"ח 1965
הועדה המקומית לתכנון ולבניה מעלה הגליל
תכנית מס' ג/11268
הועדה המקומית בישיבתה מס' 2/99
מיום 8.5.3.00 החליטה להמליץ על הפקדת התכנית

משרד הפנים מחוז הצפון
חוק התכנון והבניה תשכ"ה - 1965
אישור תכנית מס. ג/11268
הועדה המחוזית לתכנון לבניה החליטה ביום 21.9.00 לאשר את התכנית.

הודעה על אישור תכנית מס. ג/11268
פורסמה בילקוט הפרסומים מס. 4901
מיום 12.7.2001