

מ"ת 8/101/מ/13/8588/כ"ר-19 ב"ב 881

הערת מעורר
אשראי

מס' תכנית
2000-05-20
תקבל
חוק התכנון

מחזור הצפון

מרחב תכנון מקומי-מבוא העמקים.
התכנית בסמכות הועדה המקומית.

תכנית מס' 8588/מ

המהווה - שינוי לתכנית מס' 8588/ג

תחום שפוט: מועצה מקומית כפר כנא, מיקוד 16930.
שטח: 6517741 מ"ל
מס' גז'ח: 17387 \ 32 כשלימות.
שטח התכנית: 1701 דונם.

מספר יחיד: 8 יחיד

יזום התכנית: מוחמד חסן חוסיין עבדללה חסוה
יורשי חסן חוסיין עבדללה חסוה

בעלות: יורשי חסן חוסיין עבדללה חסוה.

גמיל איבריים חכרוש. ת.ז. 2062681
אמין איבריים חכרוש. ת.ז. 5249624
נימאל איבריים חכרוש. ת.ז. 5445738
חיליל איבריים חכרוש. ת.ז. 2061789
פויס איבריים חכרוש. ת.ז. 2061791
בסאם איבריים חכרוש. ת.ז. 5695499
בלאל איבריים חכרוש. ת.ז. 5937068
גילאל איבריים חכרוש. ת.ז. 2314070

עורך התכנית: אברהם דווירי-אדריכל מ.ר. 38095.
ת.ד. 10737 נצרת 16410.
טל: 06-6576387 פקס: 06-6461896

חתימות:

יזום התכנית:

בעלי הקרקע:

Handwritten signatures and stamps.

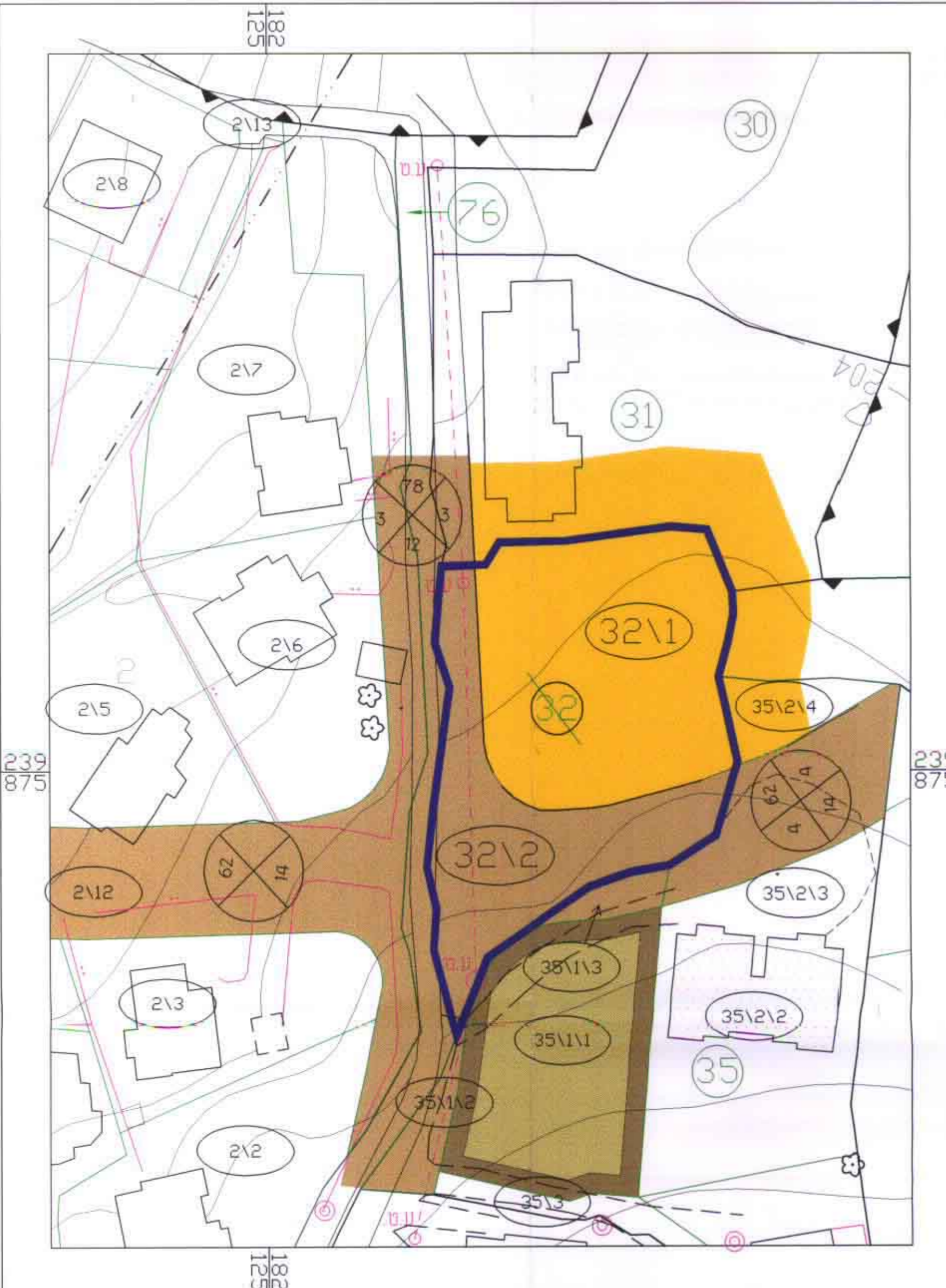

תכנית מצב מאושר קני"מ 1:500.

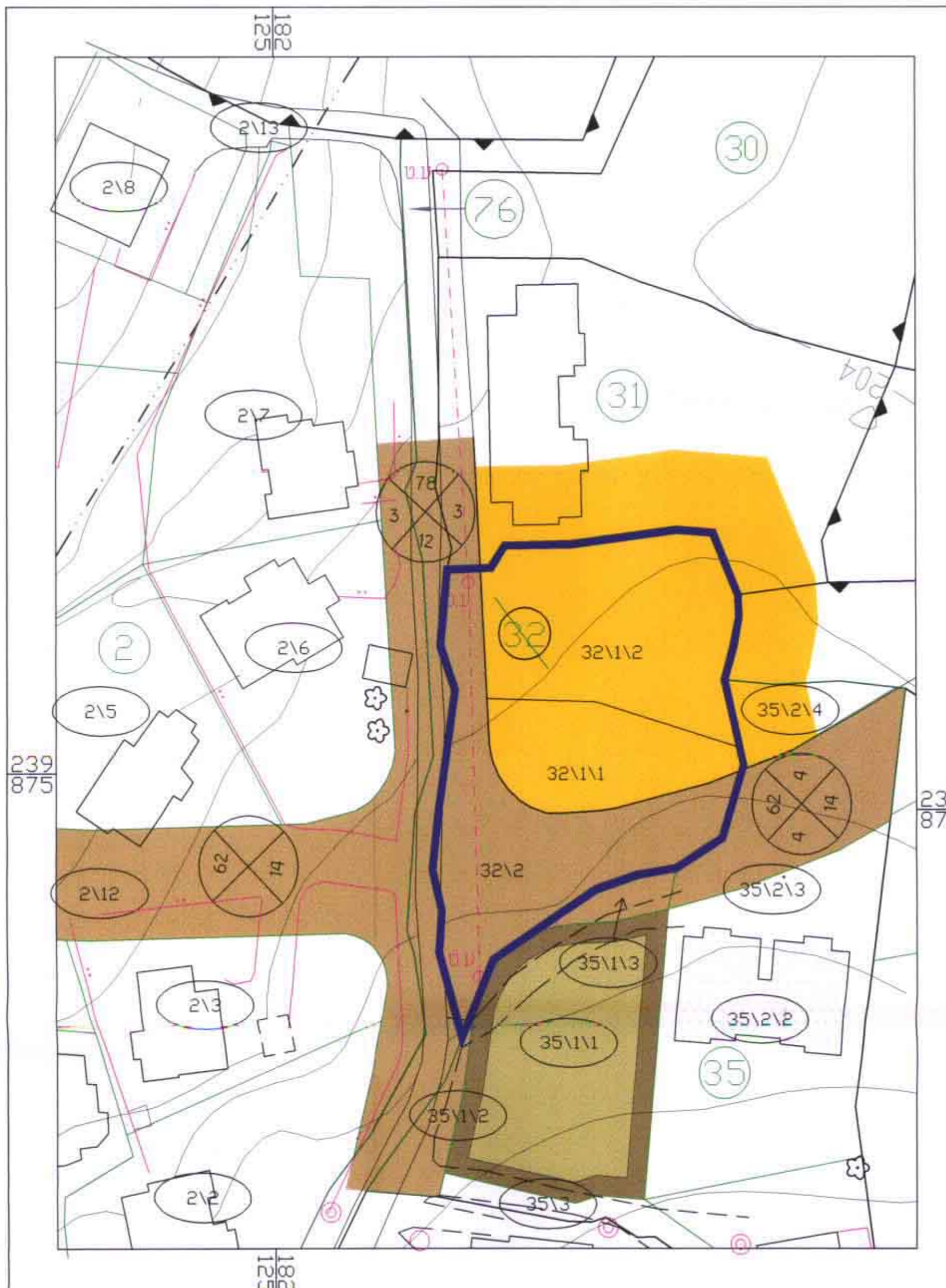

תכנית מצב מוצע קני"מ 1:500.

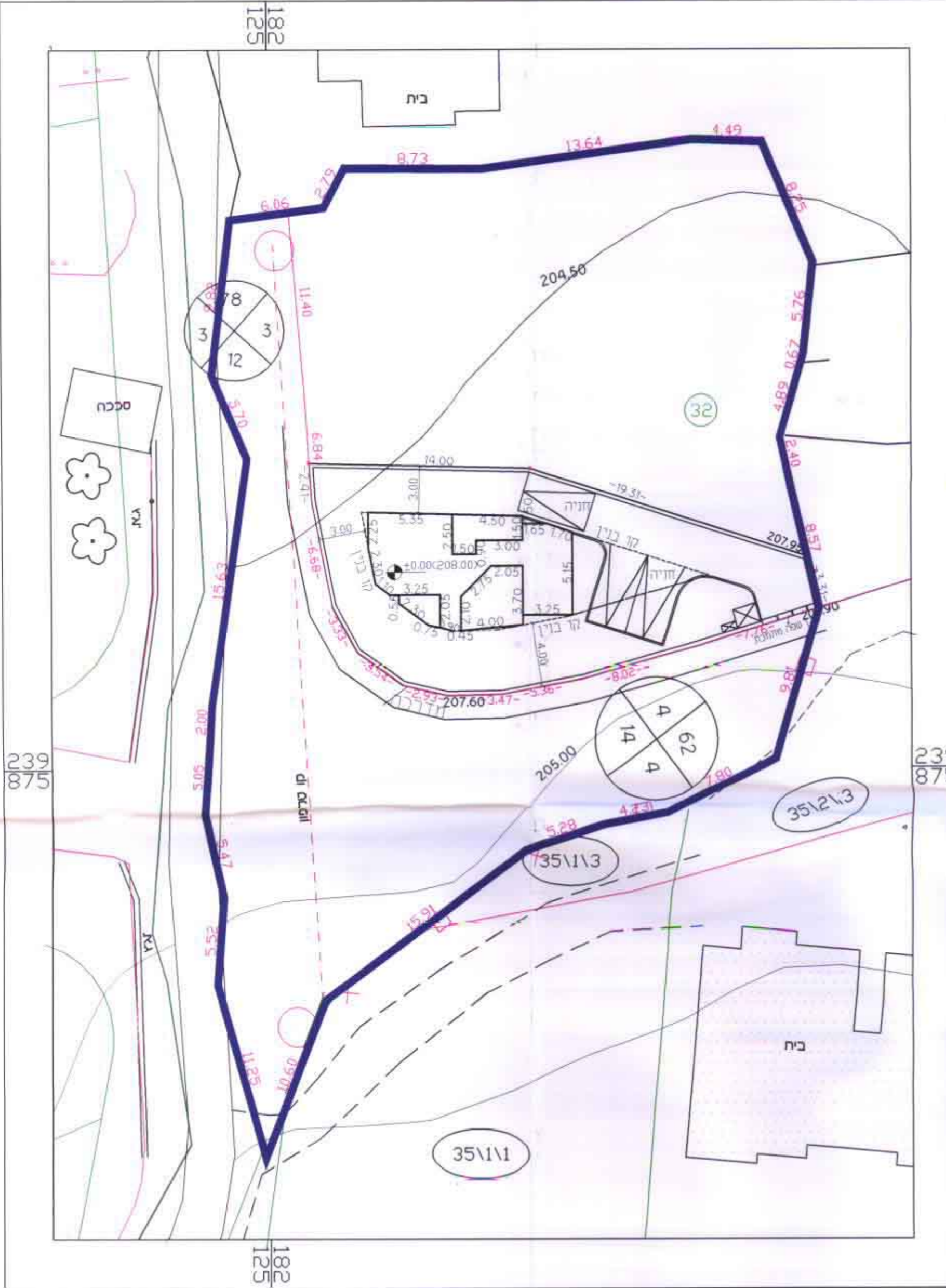

תכנית בניוי מוצע קני"מ 1:250.

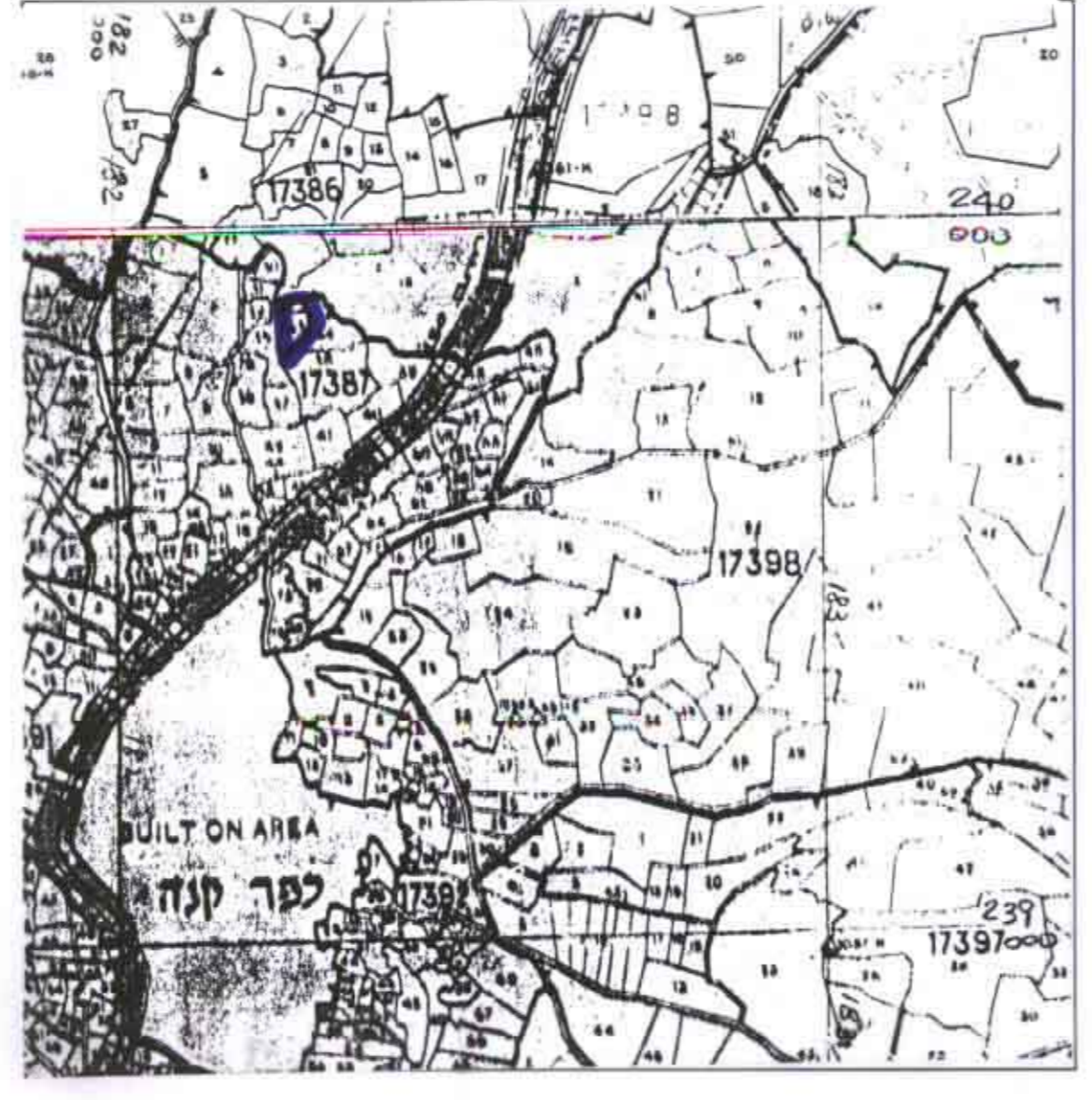

תכנית סביבה קני"מ 1:10000.

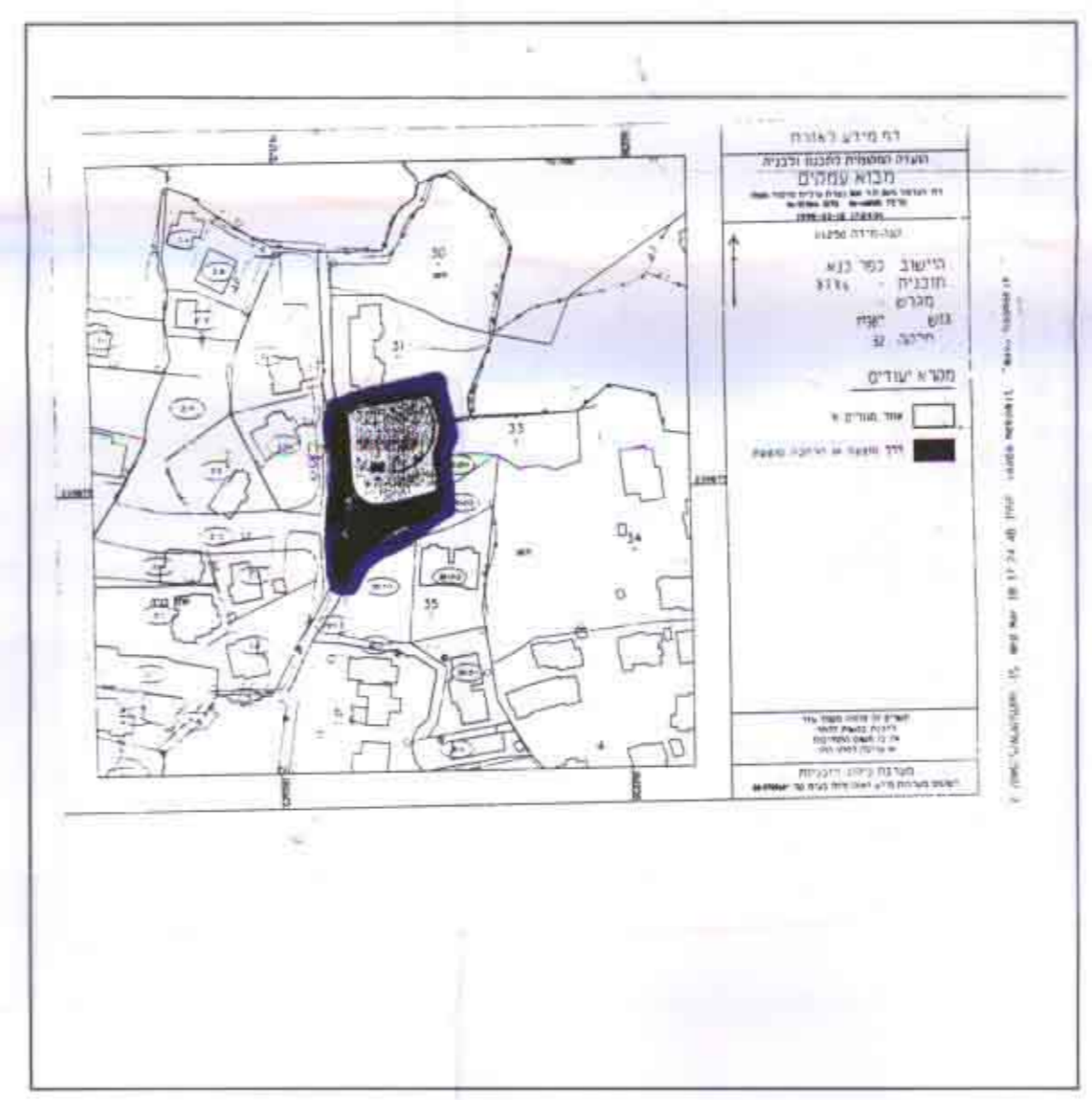

תכנית סביבה קני"מ 1:2500.

10.11.99 תאריך. מועצה מקומית. עורך התכנית.

הועדה המקומית.

מקרא:

גבול התכנית.	—
גבול תכנית מאושרת.	---
מס' חדר.	⊗
מרווחים קדמים מינימליים.	⊗
מרווח חדר.	⊗
גבול ומספר חלקה רשומת.	32
גבול ומספר מגרש.	32/1
גבול נוש.	▲
קו ועמוד סלפון.	—○—
קו בניין	---
גבול חלקה לביסול.	---

לחפזקה.

התכנית מורשמת לאישור בעתונות בתאריך 22.2.02

הועדה על אישור תכנית מס' 8588/מ/13/8588/כ"ר-19 מורשמת ביולטי הרשומים מס' 4.8.00 מיום 16.5.02

למתן חוקף.

ועדה מקומית כנא העמקים
אשראי תכנית מס' 8588/מ/13/8588/כ"ר-19
הועדה המקומית רחובות לאשר את התכנית בישיבה מס' 5100/6 מיום 16.5.02
י"ד העדה

טבלת שטחים: שטחים ואחוזים מצב קיים ומצב מוצע.

מקרא.	יעוד קרקע.	מצב קיים.	מצב מוצע.
אזור מגורים א.	995	58.5%	58.5%
דרך קיימת.	706	41.5%	41.5%
סה"כ	1701	100%	100%

טבלת שטחים חלוקה למגרשים ומצב קיים.

מספר מגרש	שטח
32/1	995
32/2	706
סה"כ	1701

טבלת שטחים חלוקה למגרשים ומצב מוצע.

מספר מגרש	שטח
32/1/1	332
32/1/2	663
32/2 (דרך)	706
סה"כ	1701

הערות:
- מנומך המבנה אינו מחייב.
- מידות המגרש והשטחים עפ"י תכנית ערוכה ע"י מודד מוסמך.