

מ"מ 10193/ג אלא-תכנית 18403/ג

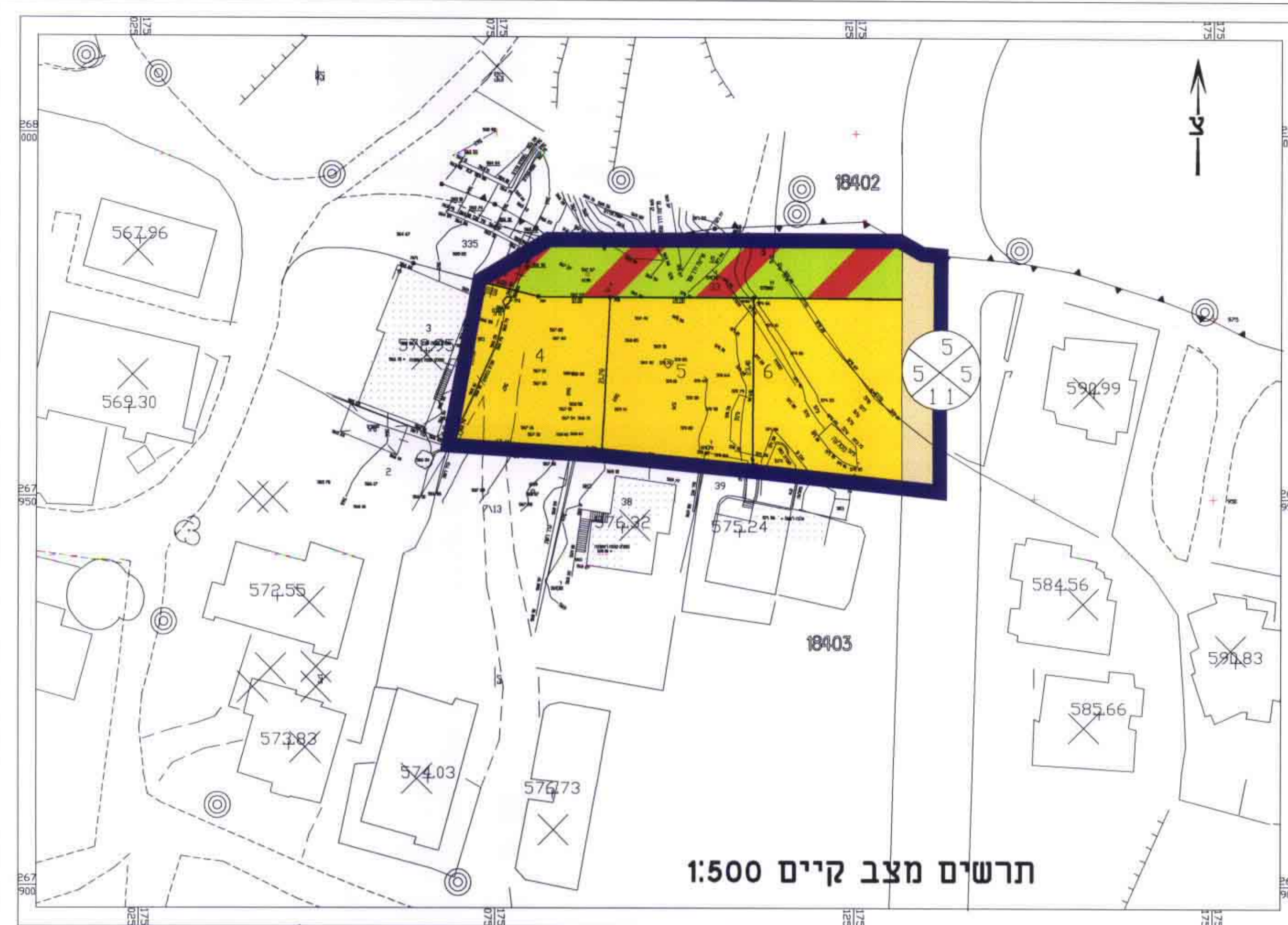

תרשים מצב קיים 1:500

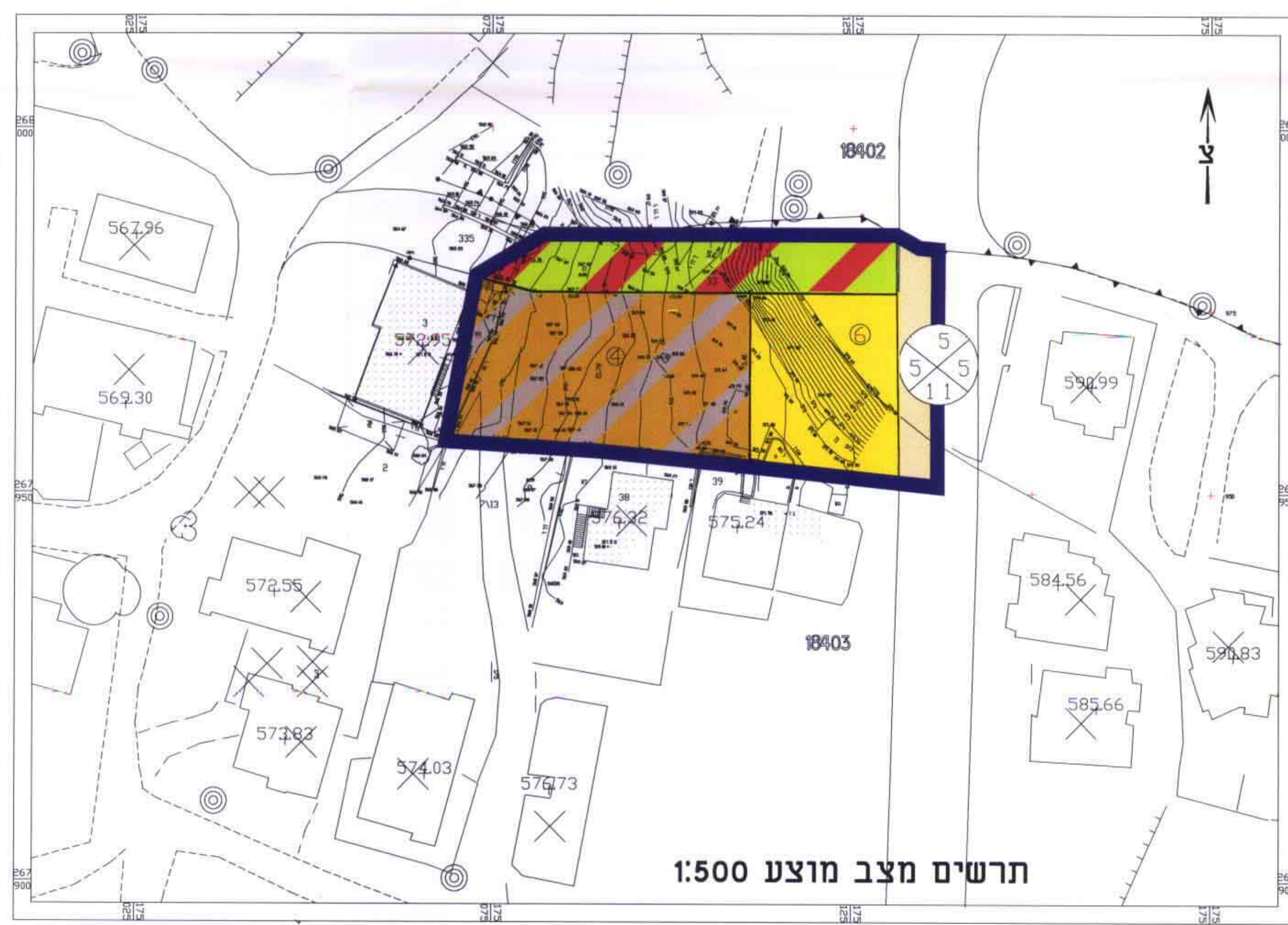

תרשים מצב מוצע 1:500

התימות

חתימת מודד מוסמך _____ תאריך מדידה _____

מקרא

- מספר הדרך
- קו ביץ
- רחוב הדרך
- גבול תוכנית מאושרת
- גבול התוכנית
- שטח ציבורי משולב עם מסחר
- אזור מגורים א'
- דרך קיימת או מאושרת
- שביל

18403

- מספר גוש
- מספר חלקה מוצעת
- גבול חלקה
- מספר גוש
- קו גוש
- מספר חלקה

10273

3

מספר חלקה

03.11.99 תאריך עדכון

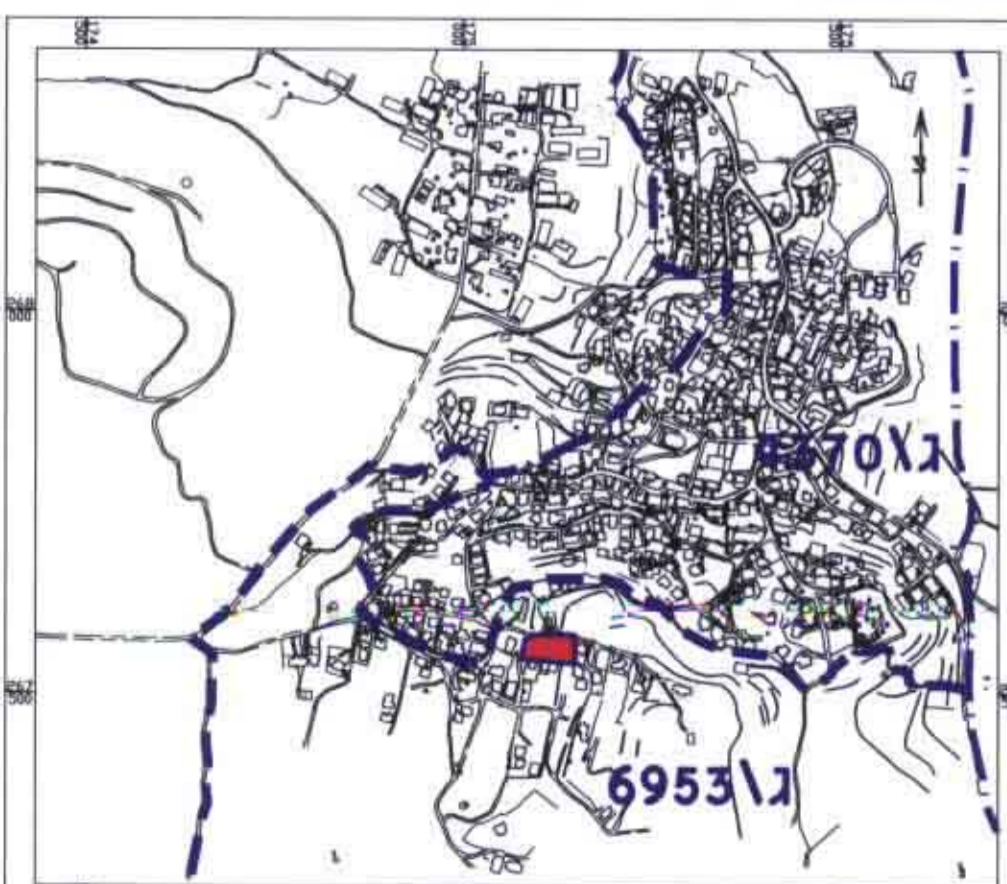

תרשים סביבה 1:10,000 תרשיחא שכונה דרומית

מחוז הצפון

מרחב תכנון מקומי - מעללה נפתלי

מעללה תרשיחא

הרשעה על אישור תכנית מס' 10193/ג
מס' 18403
תאריך 21.8.06

התכנית מפורטת ג/10193/ג טעימי לתוכנית
מתארג ג/4370 ולתוכנית ג/6953
מקלפ עילי - תרשיחא

מחוז	—	הצפון
נפה	—	עכו
ישוב	—	מעלות-תרשיחא
גוש	—	18403
חלקות	—	4,5,6

החם שיפוט מוצע - עדיית מעלה תרשיחא

בעל הקרקע — מנהל מרקעי ישראל מחוז הצפון
ת.ד. 589 קרית הממשלה, נצרת עלית
טל. 06-6558211 פקס. 06-6560521

יוזם התוכנית — ועדה מקומית לתכנון ובניה מעלה נפתלי
רח' הארזים 131, מעלות
טל. 04-9978030/1 פקס. 04-9570261

עורך התוכנית — אדריכל - עופר פורת
שד' החטדרות 47, חיפה
טל' : 04-8404010 פקס. 04-8404015

שטח התוכנית — 2.016 דונם
קני"מ — 1:500

יעוד השטח	מצב קיים		מצב מוצע	
	השטח בדונם	השטח ב-%	השטח בדונם	השטח ב-%
מסחרי ציבורי משולב	—	—	0.882	43.75
מגורים א'	1.387	68.8	0.505	25.05
דרך קיימת	0.179	8.88	0.179	8.88
שביל	0.450	22.32	0.450	22.32
סה"כ	2.016	100	2.016	100

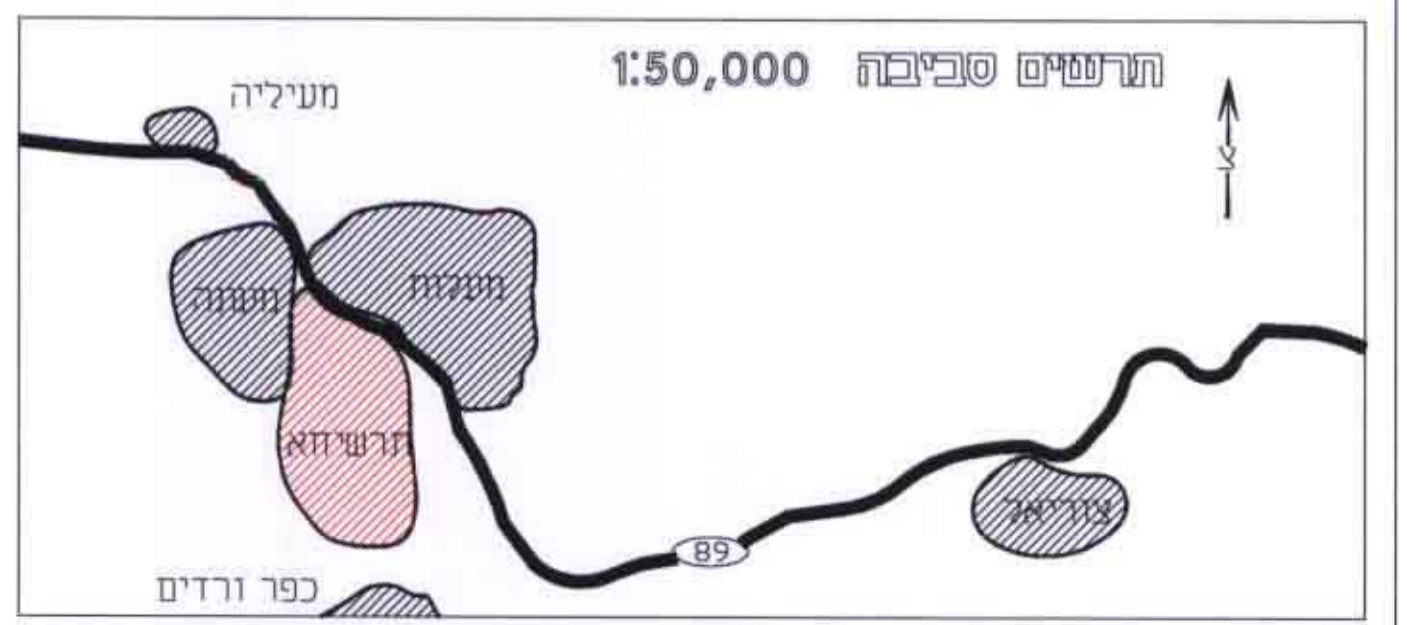

תרשים סביבה 1:50,000 מעליה