

מ"מ 1:250 ק"מ 10835/1 ח"מ 682

מחוז הצפון

מרחב תכנון מקומי - מבא העמקים

תוכנית מסי ג' 10835 המהווה שינוי לתכנית מסי ג' 5249 שבתוקף

מסרת התכנית - שינוי דרך הולכי רגל למגורים אי ושטח למבני ציבור
 - שינוי בקווי בנין, אחוזי בניה וגובה בנין
 למתן ליגטימציה לבית קיים

תחום שיפוט מוניציפלי: - מ. מ. ריינה

המקום - כפר ריינה
 גוש 17524 חלקות 1, 2, 3, 96 (חלק)

שטח התכנית - 0.720 ד'
 מסי יחיד לד' - 5 יחיד

היוזם - בשארה ראשד ת.ז. 20735924 ריינה ת.ד. 483 סל. 06-6577020

בעל הקרקע - בשארה ראשד ת.ז. 20735924 ריינה ת.ד. 483 סל. 06-6577020 ואחרים

עורך הבקשה - חסן מוחמד - אדריכל ת.ד. 384 נצרת סל. 06-6412624
 פל. 050-325772

תאריך: - 05-10-99

חתימות - יוזם התכנית

בעלי הקרקע

עורך התכנית

מוחמד חסן אדריכל מ.ר. 38379

מודד מוסמך

תאריך מדידה: -

סוקיל זידאן מודד מוסמך יענה סל. 09-8565079

כ"ב אלול 2001



מקרא ומבלת שטחים ושימושים

מצב מוצע		מצב קיים		יעוד השטח
שטח ב - ד'	אחוזים	שטח ב - ד'	אחוזים	
0.470	65.3%	0.451	62.6%	גבול תכנית
0.050	6.9%	0.069	9.6%	אזור מגורים א'
0.200	27.8%	0.200	27.8%	דרך להולכי רגל
0.720	100.0%	0.720	100.0%	שטח למבנה צבורי
				דרך קיימת
				סה"כ

- גבול גוש רשום
- מס חלקה רשומה
- גבול חלקה
- קו גובה
- אזור מגורים ומסחרי
- מעורב
- ש.צ.פ.

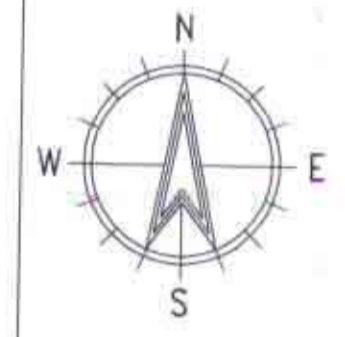
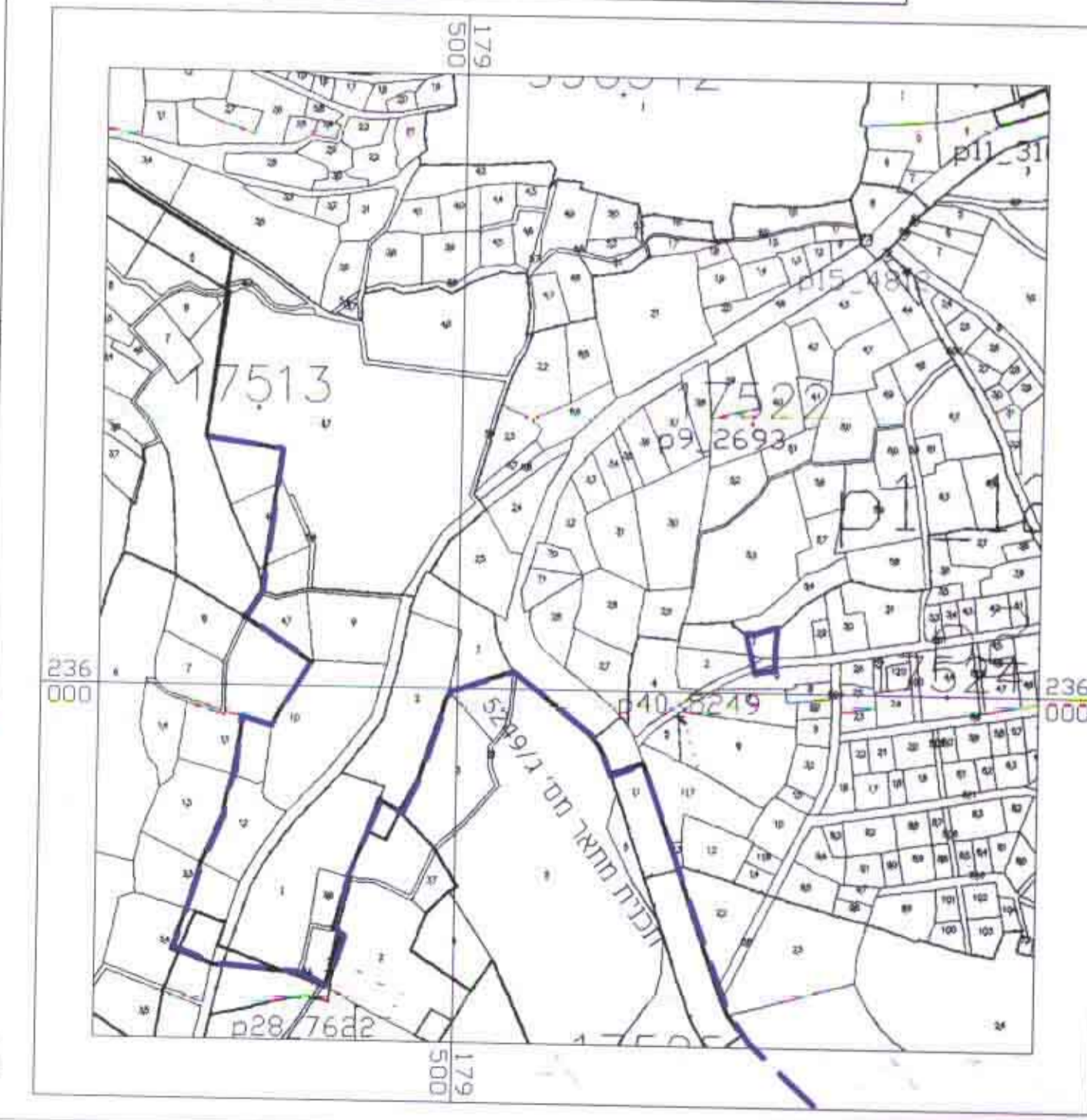

תשריט מצב קיים קנ"מ 1:250

תרשים סביבה קנ"מ 1:5000

תשריט מצב מוצע קנ"מ 1:250

