

מי.א. / 1521/10000 ארבל 3

מחוז הצפון

מרחב תכנון מקומי - הגליל המזרחי
תכנית מספר ג/11521

המחזה: שישי לתכנית מתאר ג/5278 בועקר
ולתכנית מספר ג/7763 בועקר

נחל ארבל

נפה : כרת

תחום שיפוט מוניציפלי-מועצה אזורית-נר הגליל

גוש: 15462

הודעה על אישור תכנית מס' א/1521
סדרתה בולטת הפרסומים מס' 4921
מיום 19.9.08

חלקי חלקות: 56,43,41

גוש: 15464

משרד הפנים מחוז הצפון
חוק התכנון והכניית תשכ"ח - 1965
מישור תכנון מס' א/1521
מועצה אזורית נר הגליל
מיום 19.9.08

חלקי חלקות: 44,12,11

שטח התכנית: 3.655 דונם

סה"כ יח"ד: 16 יח"ד

יחם התכנית: מ.מ.י. מחוז הצפון

טל: 06-6558211
פקס: 06-6560521

בעלי הקרקע: מ.מ.י.

טל: 06-6558211
פקס: 06-6560521

עורך התכנית: מחלקת תכנון מ.מ.י. מחוז הצפון

טל: 06-6558211
פקס: 06-6560521

קנה מידה: 1:1250

תאריך: מאי 99

מודד מוסמך:

25.7.00
880

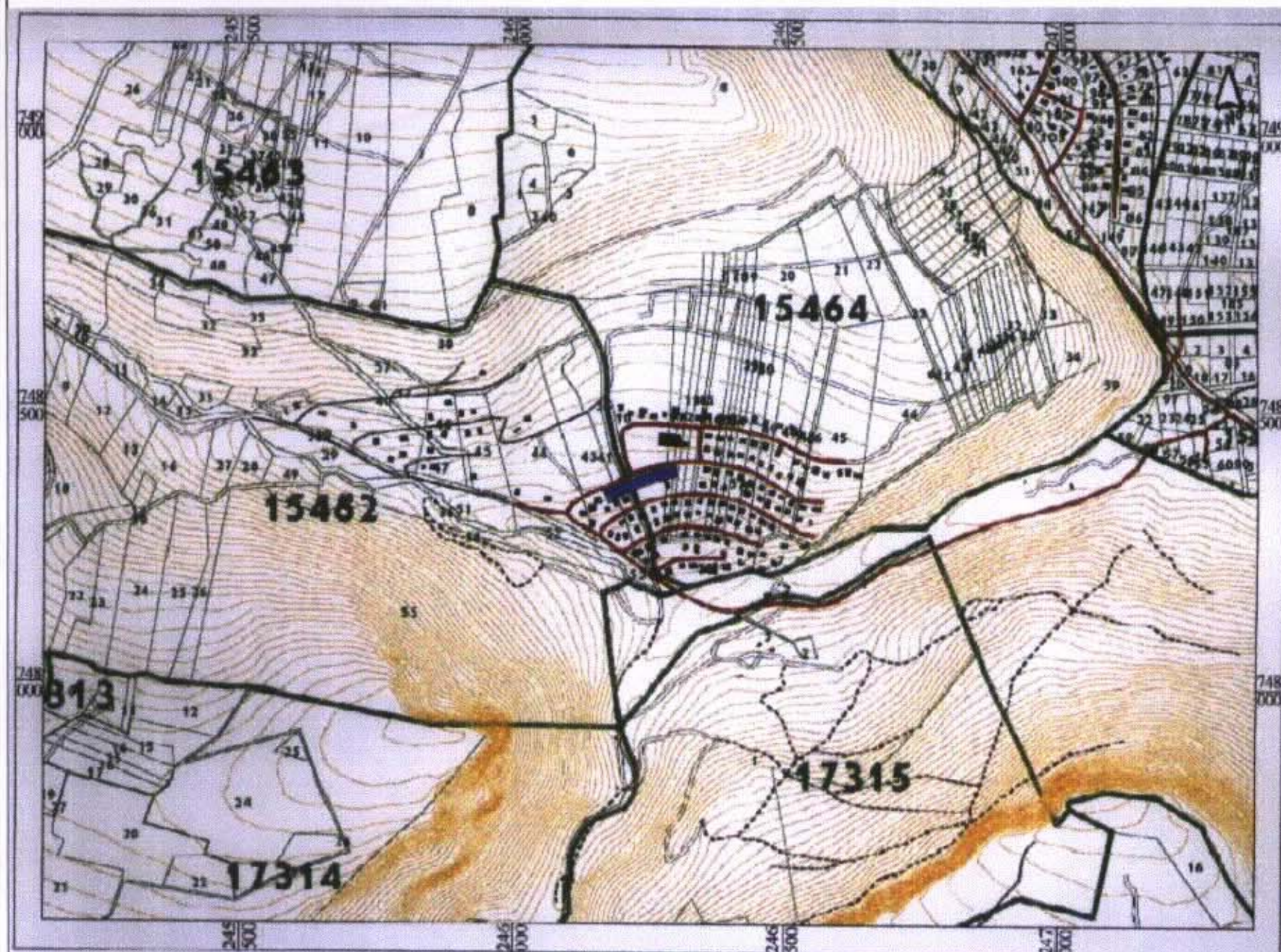
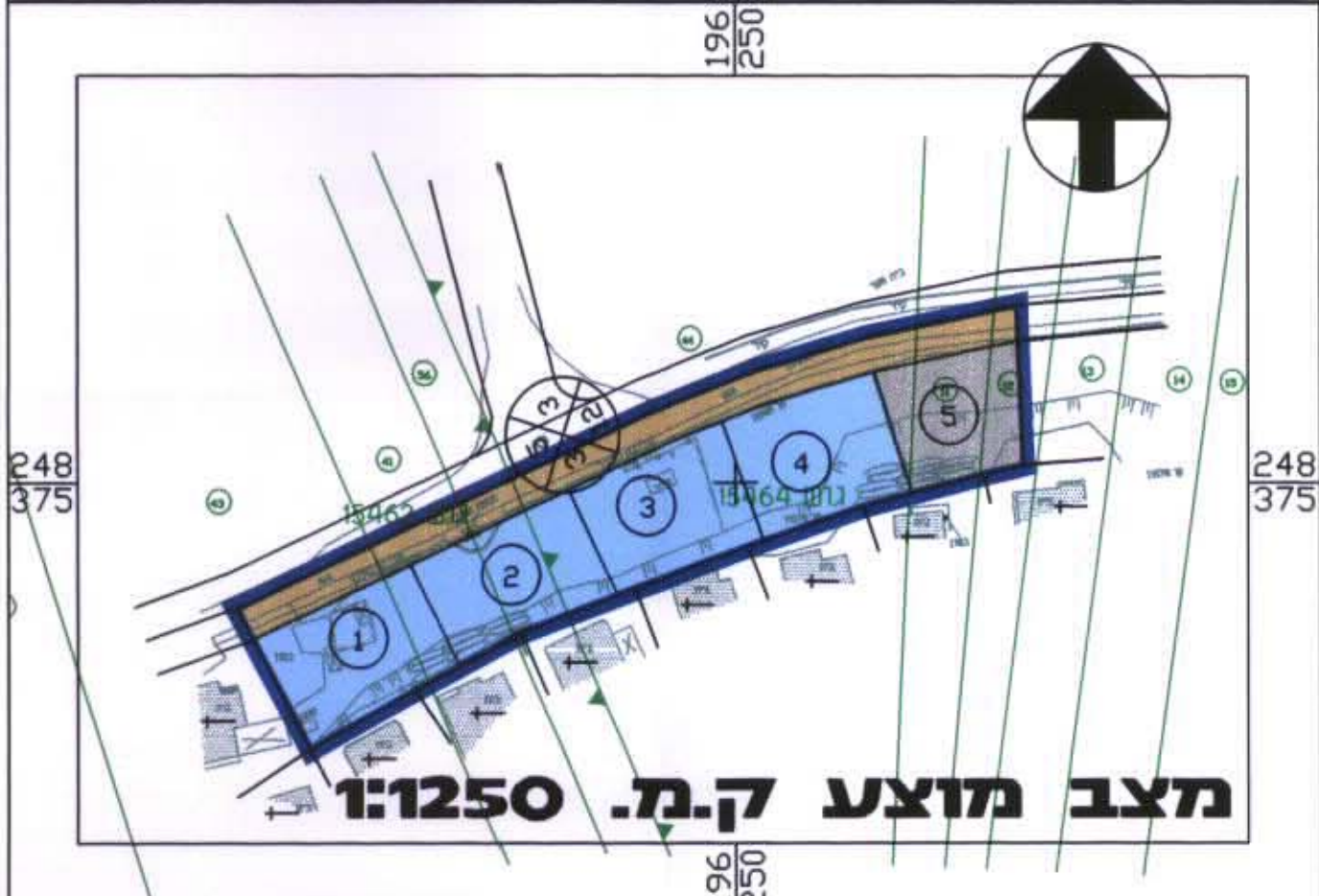
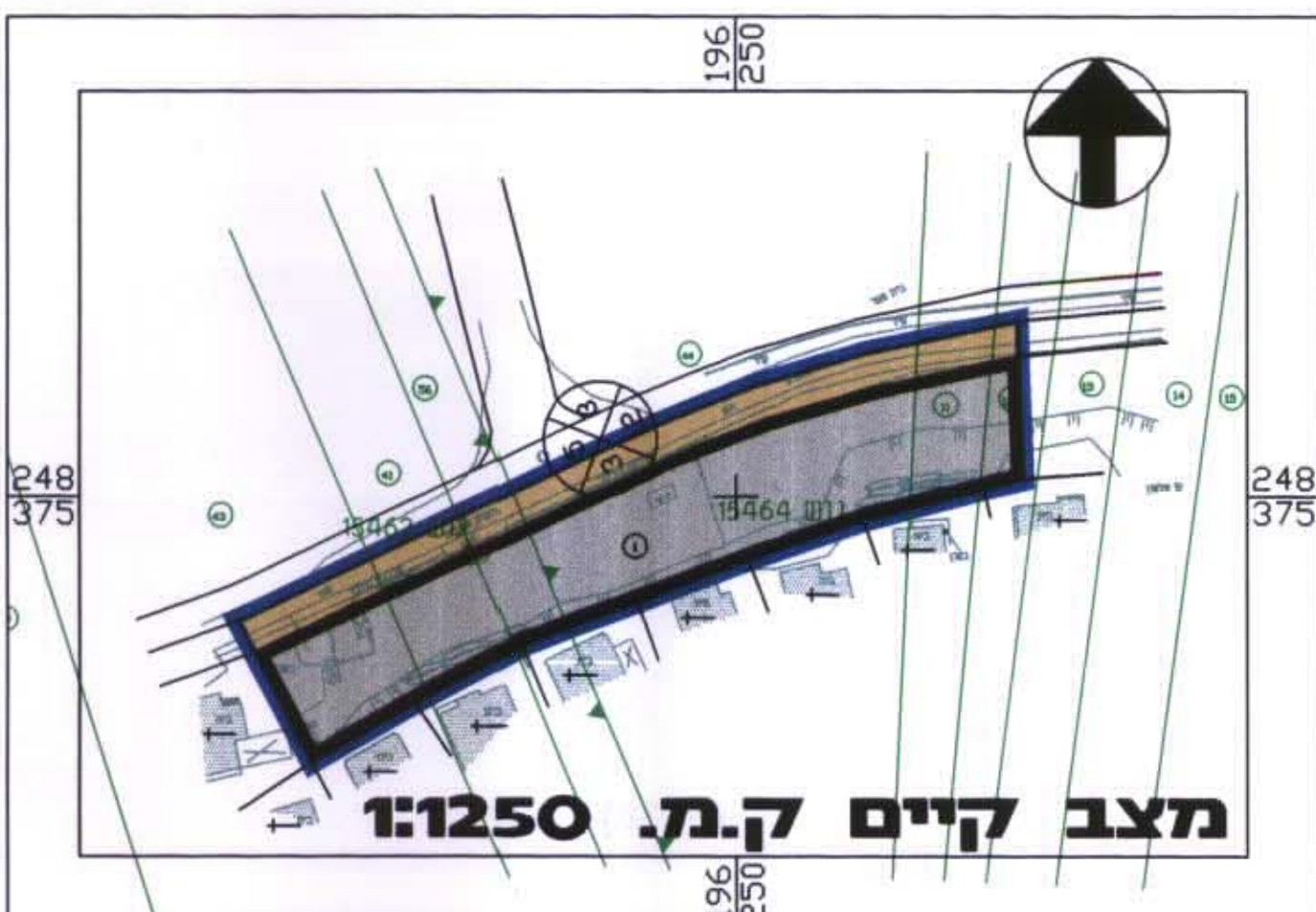

תרשים סביבה ק.מ. 1:10000

מצב קיים

ייעוד שטח	סה"כ שטח	% שטח ככל
מסחר ומלאכה זעירה	2795	76.5
שטח דרך קיימת או מאושרת	860	23.5
סה"כ שטח התכנית במ"ר	3655	100

מצב מוצע

ייעוד שטח	סה"כ שטח	% שטח ככל
שטח מסחר	476	13.0
שטח מגורים ב	2319	63.5
שטח דרך קיימת או מאושרת	860	23.5
סה"כ שטח התכנית במ"ר	3655	100

- מקרא
- גבול תכנית
 - מסחר ומלאכה זעירה
 - מסחר
 - מגורים ב
 - דרך קיימת או מאושרת
 - גבול מגרש
 - מספר מגרש
 - גבול חלקה
 - מספר חלקה
 - גבול גוש
 - מספר גוש
 - מספר הדרך
 - קו בנין
 - רוחב דרך