

ת.מ. 11023/ג חלטה-פ"ד 3/11/88

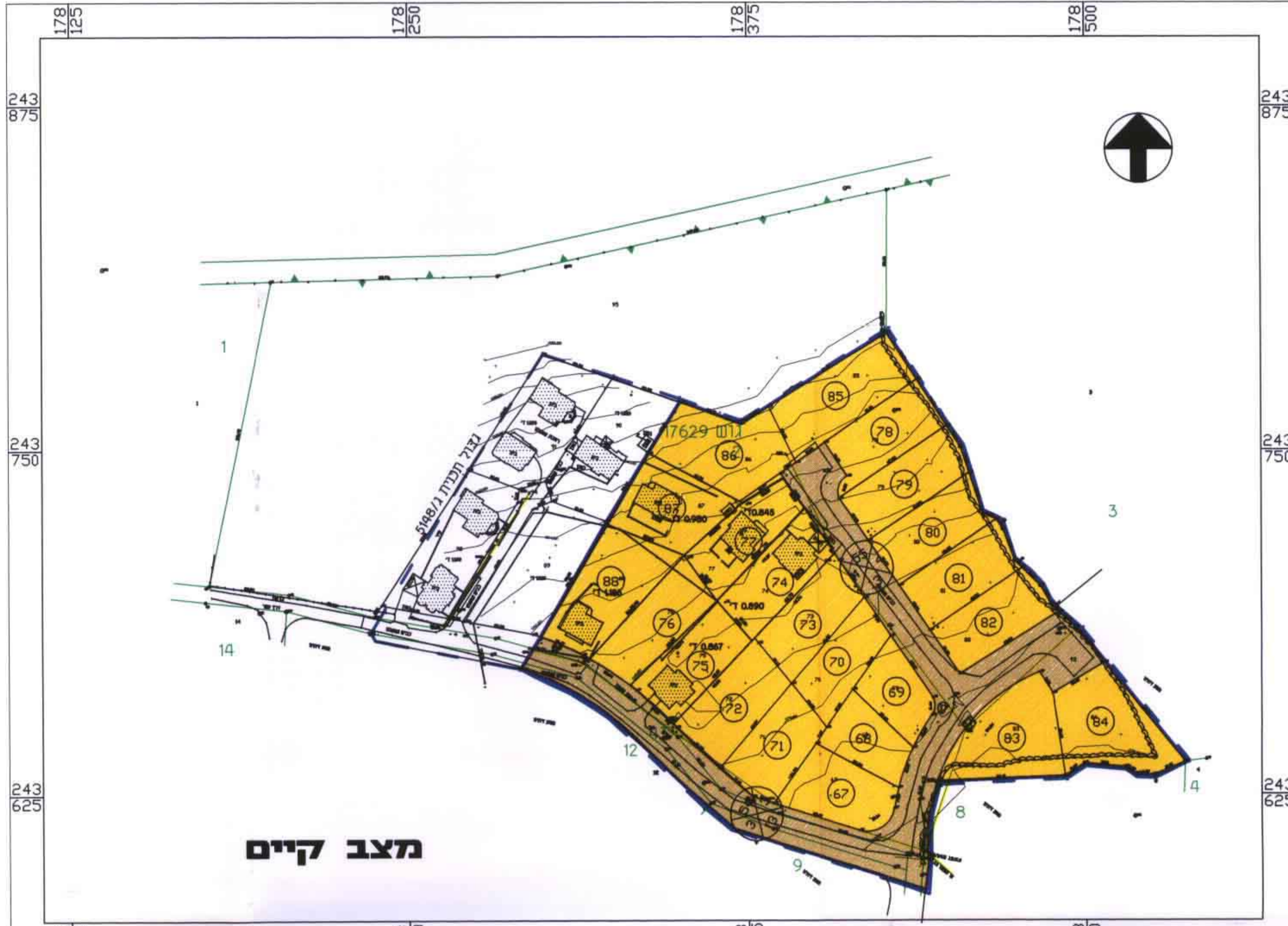

מצב קיים

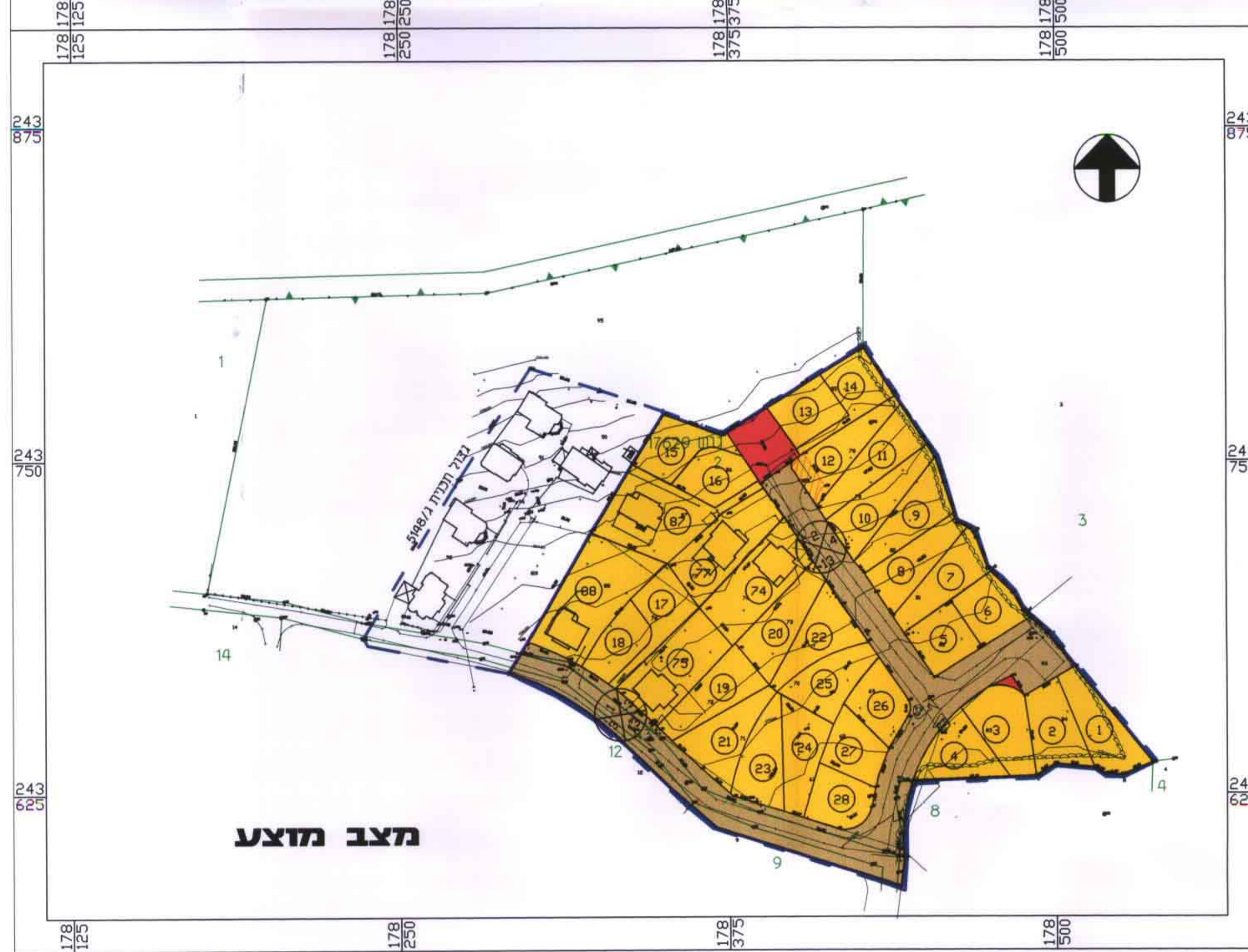

מצב מוצע

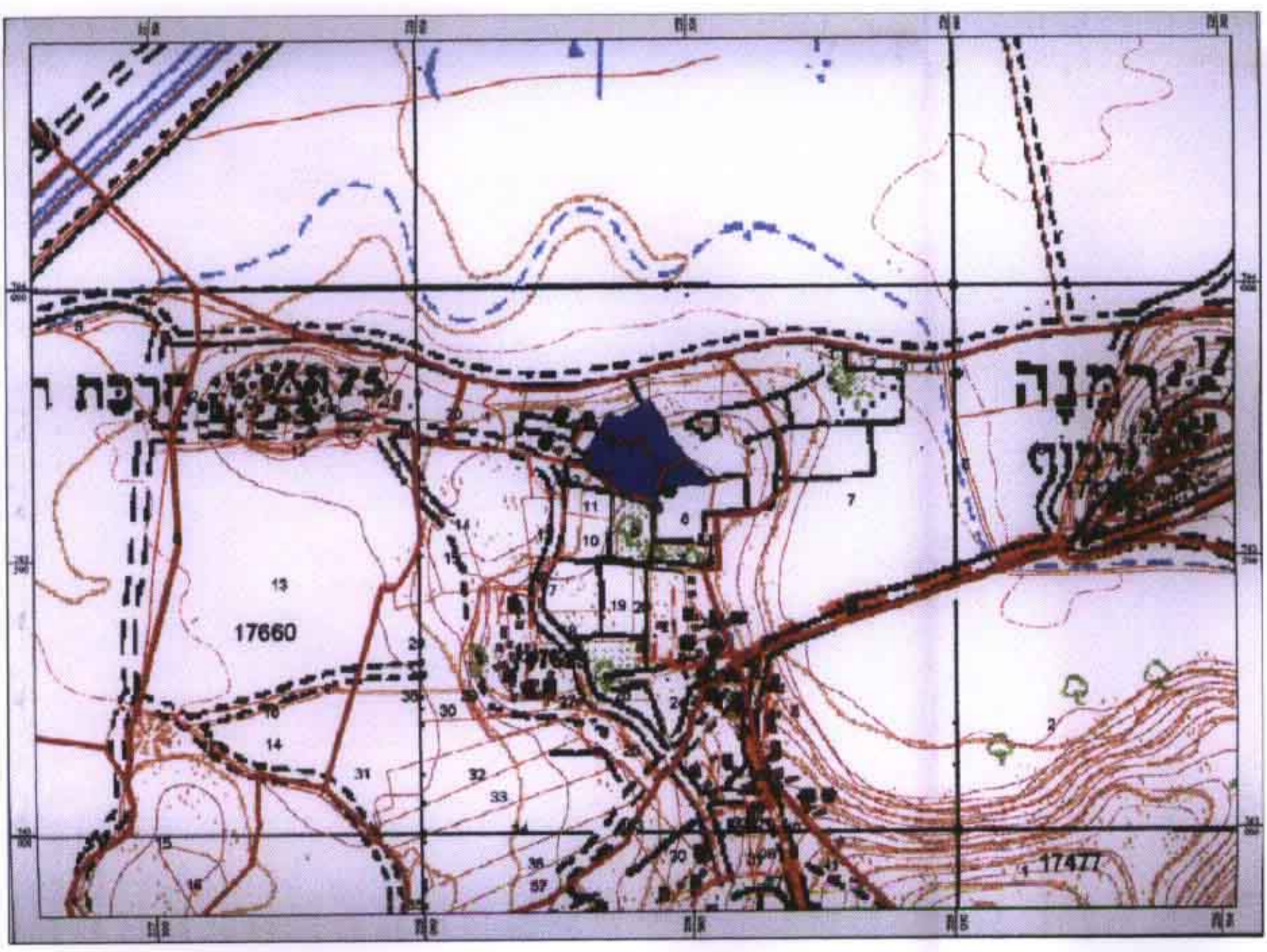

תרשים סביבה ק.מ. 1:10000

מחוז הצפון
מרחב תכנון מקומי זרעאליים
תכנית מספר ג/11023
רומת הייב
שינוי לתכנית מתאר מספר ג/5148
תחום שיפוט מוניציפלי -מ.א. טף הגליל
קנ"מ 1:250
בעל הקרקע : משהל מקרקעי ישראל
יחם התכנית : מ.מ.י מחוז צפון - טל: 06-6558211
עורך התכנית : מחלקת תכנון - מ.מ.י מחוז צפון
טל:-06-6558812

משרד הפנים מחוז הצפון
 תוק התכנון והתכנית המקומית - 1968
 ת.מ. 11023/ג
 תוקף התכנית לתכנון לבניית החליטה
 בתוקף החלטת מ.מ.י מחוז הצפון
 3.5.00
 תוקף התכנית
 מ.מ.י מחוז הצפון

גוש : 17629
 חלקי חלקה : 4,3,12,9,8,2
 שטח התכנית : 25320 מ"ר
 סה"ה מספר יחיד : 84 במגרשים פנויים-1 עד 28

מקרא

גבול תכנית
 גבול תכנית מאושרת
 דרך מוצעת
 דרך קיימת או מאושרת
 מגורים א
 גבול מגרש
 מספר מגרש
 גבול גוש
 מספר גוש
 גבול חלקה לביטול
 מספר חלקה לביטול
 מספר חדר
 מרחיבים קדמיים
 רחוב חדר
 מצב קיים

מספר	מ"ר
590	1
590	2
590	3
590	4
590	5
450	6
450	7
545	8
550	9
550	10
550	11
550	12
455	13
480	14
485	15
485	16
485	17
465	18
600	19
610	20
610	21
570	22
580	23
580	24
570	25
455	26
455	27
455	28
890	29
870	30
845	31
1940	32
1075	33

ייעוד שטח	סה"כ שטח	% שטח כוללי
אזור דרך קיימת או מאושרת	5330	21.1
אזור מגורים א	19990	78.9
סה"כ שטח התכנית במ"ר	25320	100

ייעוד שטח	מספר מגרש	% מספר מגרש
אזור מגורים א	19689	77.9
אזור דרך מוצעת	410	1.6
אזור דרך קיימת או מאושרת	5221	20.6
סה"כ שטח התכנית במ"ר	25320	100

חתימת מודד מוסמך
 תאריך עידכון: נובמבר 99

חתימות:

מינהל מקרקעי
 מ.מ.י מחוז הצפון
 נוצרה ע"י
 9.7.00