

תכנית מצב קיים 1:250
בהתאם לתכנית מפורטת מס' 3126/ג

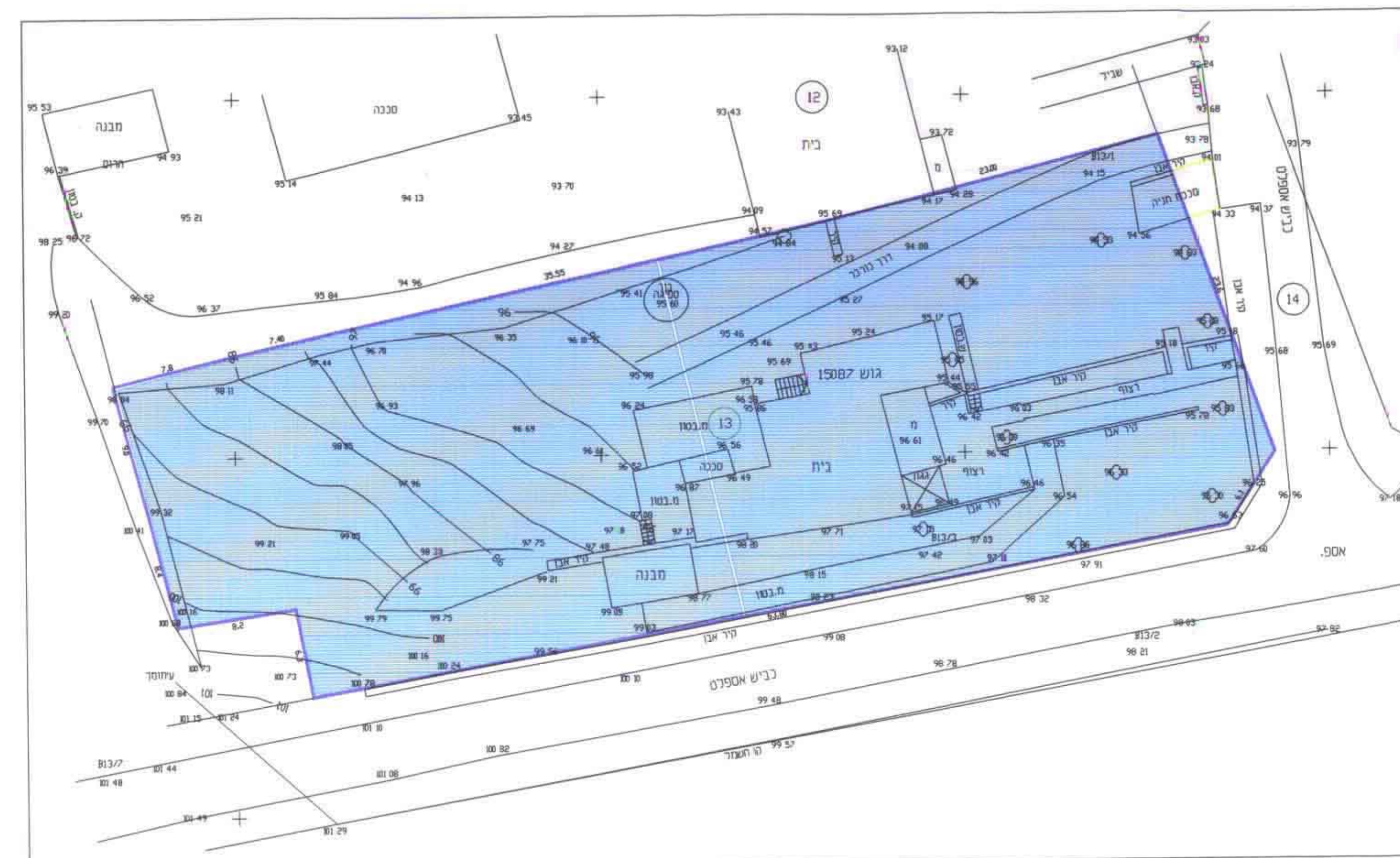

תכנית מצב מוצע 1:250
ביטול שטח שימור ומבני משק - חלקה 13 - תכנית חלוקה

מחוז הצפון
מרחב תכנון מקומי - גליל תחתון
תחום שיפוט מועצה אזורית - גליל תחתון
תכנית מס' 10949/ג ביטול שטח שימור, ז"ח 13
שנוי לתכנית מפורטת מס' 3126/ג בתוקף. גוש

המקום : מצפה
יוםם התכנית : גוש 15087 חלקה 13
בעל הקרקע : שי מסלון - ניצה מסלון - מצפה - 06-6793557
שטח התכנית : גידי כורם
שטח התכנית : משרד תכנון - מצפה זרשים 24954
סל - 04-9802071
שטח התכנית : השטח הכולל בתכנית הינו 1.887 דונם.

סבלת שטחים	
מצב קיים	יינוד השטח
אחוז	בדונם
52%	0.983
48%	0.904
100%	1.887

סבלת שטחים	
מצב מוצע	יינוד השטח
אחוז	בדונם
52%	0.983
48%	0.904
100%	1.887

משרד המבנים ומחוז הצפון
ועדת התכנון והמבחן הביתית - 1988
אישור התכנית מס' 10949
השטח המיועד לתכנון לבניה חילונית
כיום 3.5.00

מ.מ. 699
מ.מ. 700
חתימה ותאריך:
חתימה ותאריך:
חתימה ותאריך:
חתימה ותאריך:
חתימה ותאריך:



10949
מ.מ. 699
מ.מ. 700
חתימה ותאריך:
חתימה ותאריך:
חתימה ותאריך:
חתימה ותאריך:
חתימה ותאריך:

מקרא
גבול תכנית מס' 10949
גבול חמור
אזור מגורים
שטח מבני משק
שטח לשימור
לחריטה

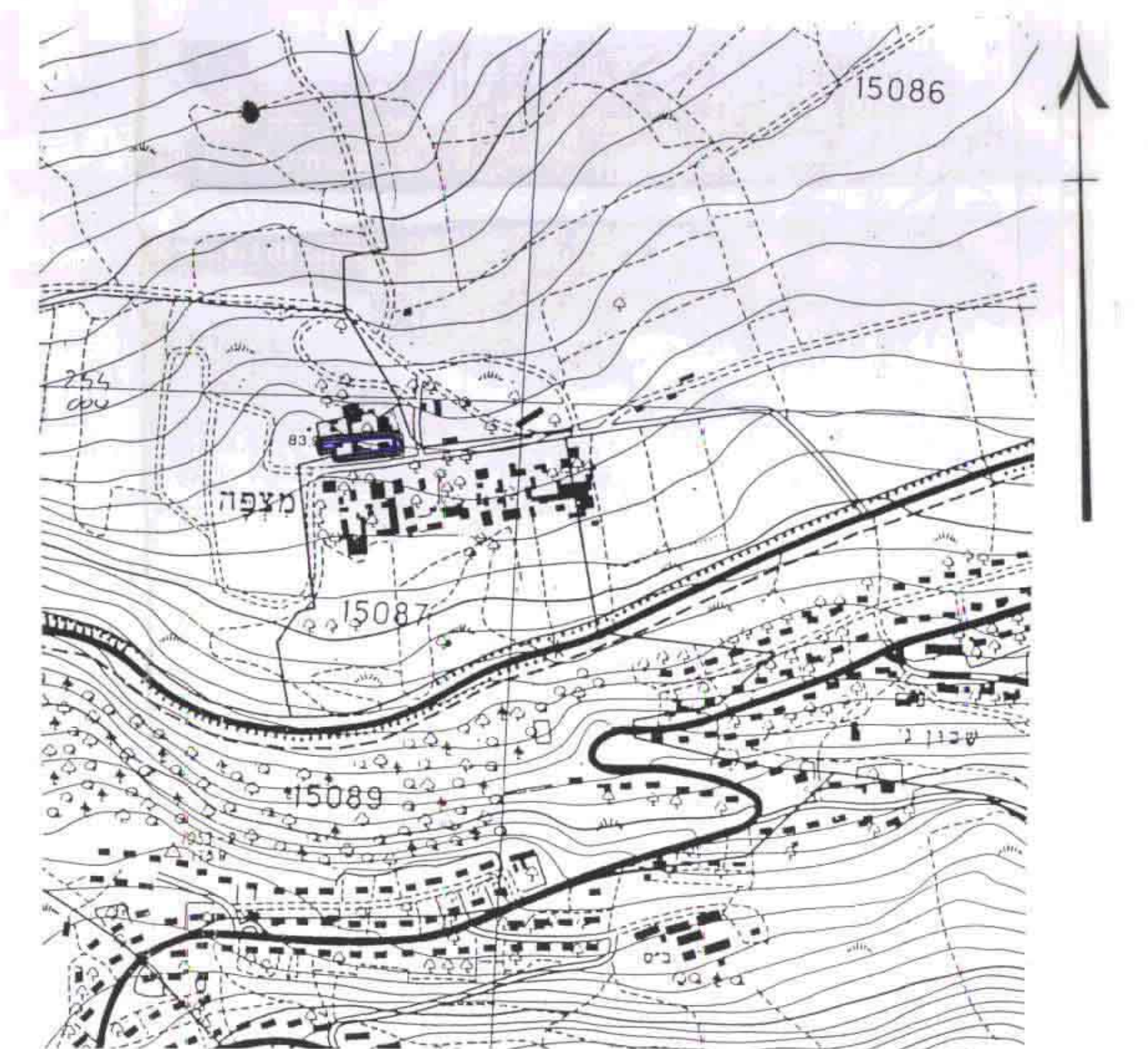

תרשים סביבה
קני"ם 1:5000