

ת"ד 9182/ג 9/182/ג 14 פ"א

מרחב תכנון מקומי עפולה
תכנית מפורטת מס' ג/9182
שנוי לתכנית מתאר ג/302 (המופקת)

אלון מבואות עפולה-תחנת תדלוק ושרותי דרך

מחוז : צפון
מקום : עפולה
בעל הקרקע : צפירי יואל - מושב מרחביה, טל. 592959-06
היוזם : "אלון" חברת הדלק לישראל בע"מ י"ד אבו 76 ת"מ, 03-5621222, 03-569524, פקס
המתכנן : אדריכל ערו מבל, רח' הבונים-19, ק.טבעון, טל. 9835146-04, 9833704-04, פקס
גוש : 16672 חלקי חלקות: 7,5,5
שטח התכנית : כ- 8.33 דונם
קנה מידה : 1:1250

טבלת שטחים

השטח בדונם	ק"מ	%	מוצע	%
5.50	66.0		2.83	34.0
2.83	34.0	2.83		34.0
8.33	100	8.33		100

- מקרא:
- גבול תכנית
 - אזור הקלאי
 - דרך מאושרת
 - שטח לתחנת תדלוק ושרותי דרך
 - מש' דרך
 - קו בניין
 - רוחב הדרך
 - גבול ומש' חלקה רשומה
 - גבול ומש' חלקה מתועת
 - גבול ומש' חלקה רשומה לביעול
 - זכות מעבר לרכב חקלאי
 - חתימות:

מועצה מקומית :
ועדה מקומית :
ועדה מחוזית :

יוזם התכנית : אלון חברת הדלק לישראל בע"מ

עורך התכנית : ערו מבל ארכיטקטורה ובני ערים בע"מ רח' הבונים 19 ק.טבעון טל. 9835146-04

בעלי הקרקע :
תאריך הכנה: 8.8.99

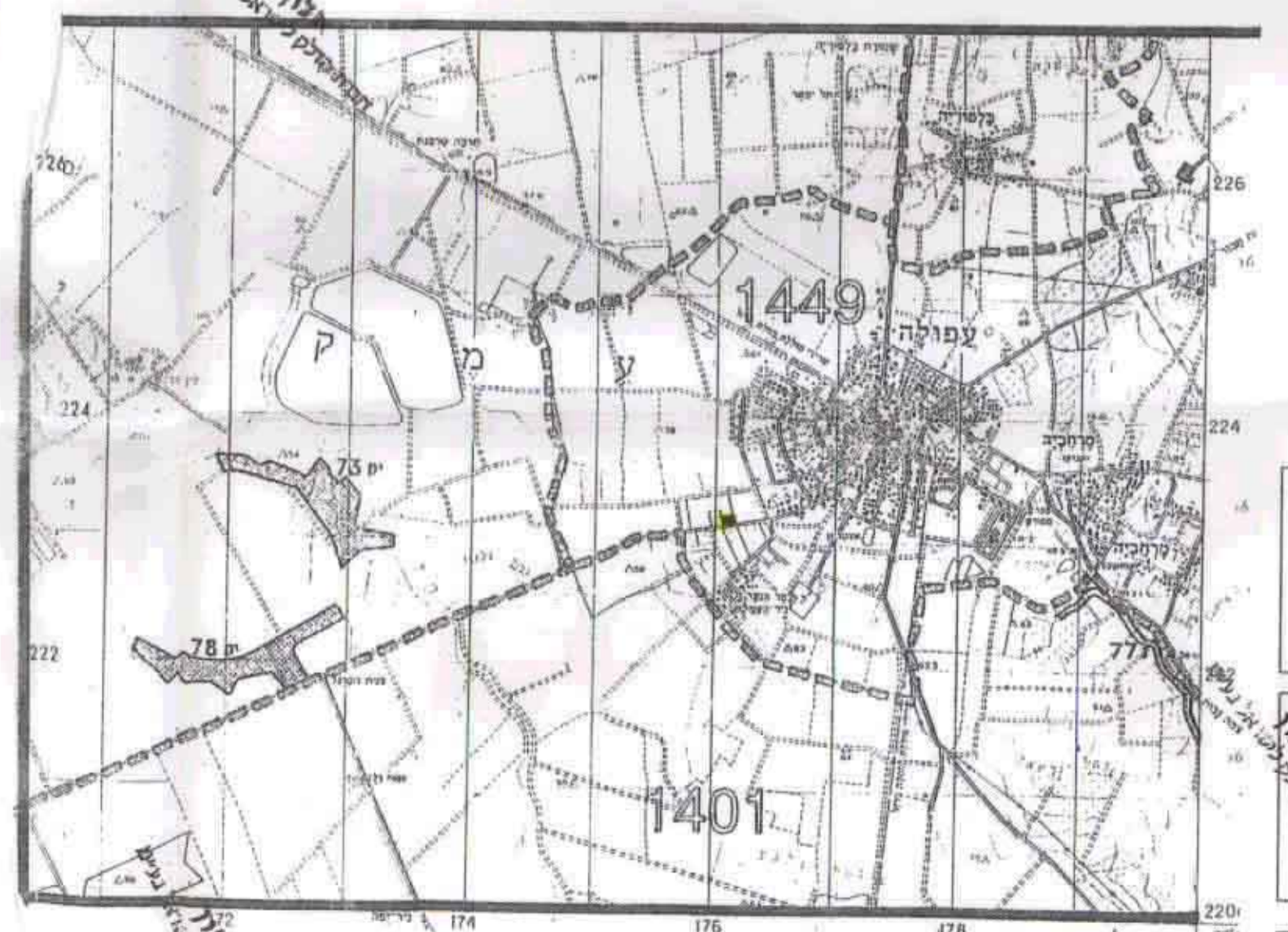

תרשים סביבה
קנ"מ 1:50,000

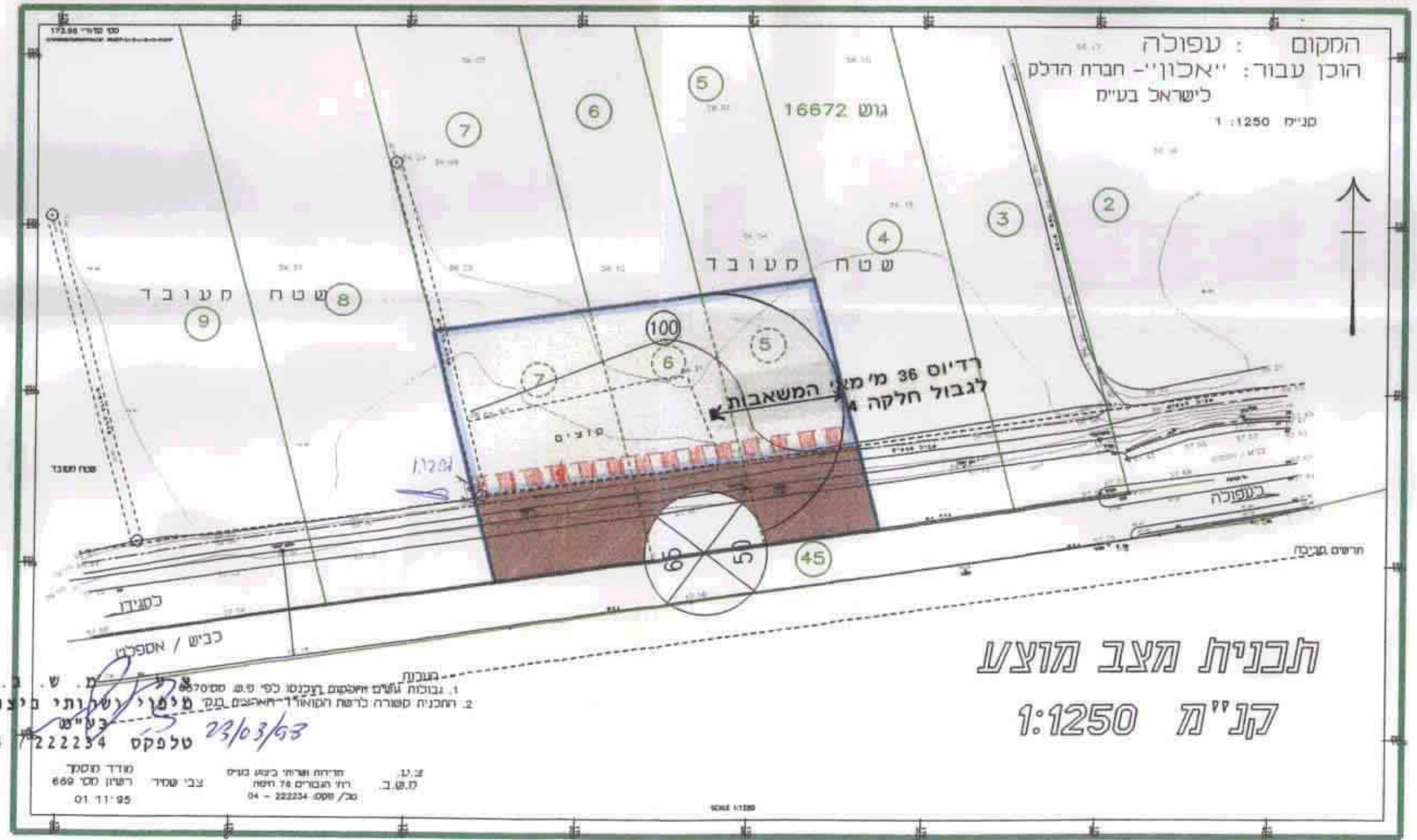
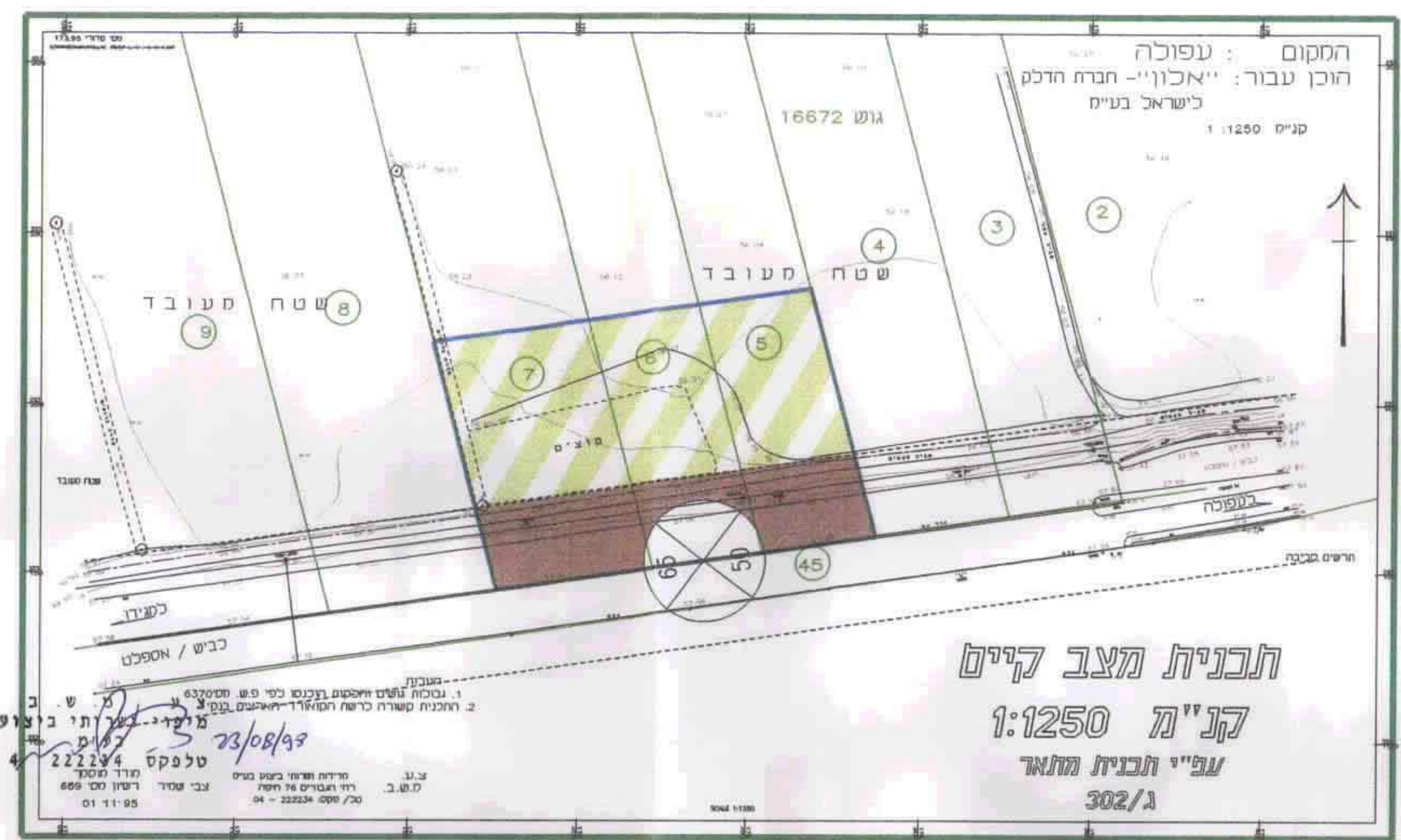

- מקרא:
- כניסה ויציאה מהתחנה
 - אזור משאבת תדלוק וגגון
 - חניה למכוניות פרטיות
 - חניה לאוטובוסים
 - מבנה תחנה כ-120 מ"ר
 - שטח לגינון
 - מיכלי דלק טמונים
 - חניה למתדלקים
 - דרך חקלאית

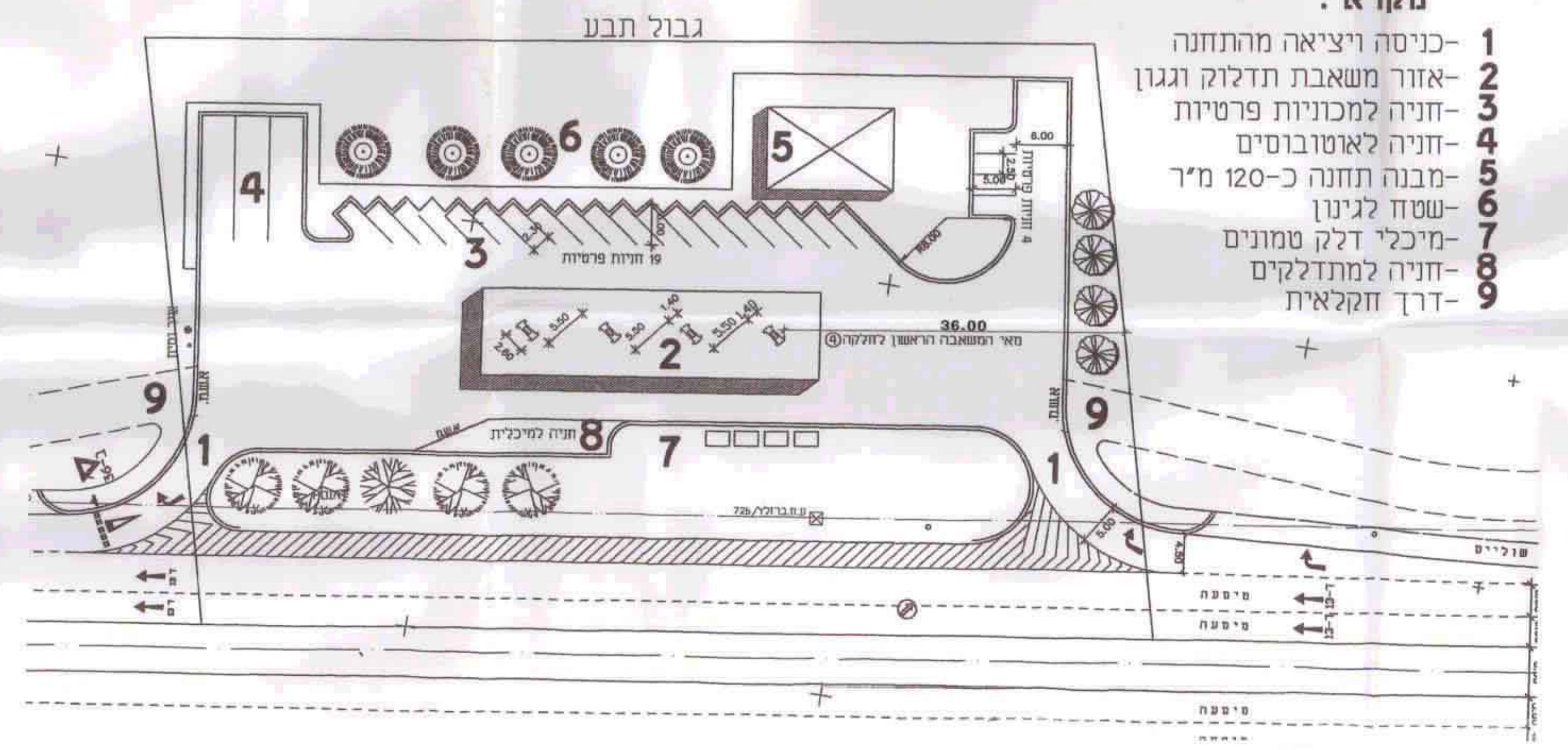

משרד התכנון והבניה
חוק התכנון והבניה חש"ב ת"ש 1968
אישור תכנית מס' 9182/ג
התורה והחוקים לתכנון לבניה החליטה
ביום 5.3.99 לאשר את התכנית.

הודעה על אישור תכנית מס' 9182/ג
פורסמה בלוחות הפרסומים מס' 5198
מיום

הודעה על אישור תכנית מס' 9182/ג
פורסמה בכיתון מס' 699
ביום
ובכיתון פרקטי מס' 699
ביום

תכנית בינוי
קנ"מ 1:500