

ת.מ.א. 11369/נ-7

מחוז צפון
מרחב תכנון מקומי נצרת
תכנית מס"ג/11369
שנוי לתכנית מס"ג/4070 המאושרת
תכנית בסמכות הועדה המחוזית
קנה מדה 1:500

תאריך: 28.6.2000
נפה: יזרעאל
המקום: גוש 16561 חלקים מחלקה 7*20 (דרך) 53* (דרך)
החום שיפוט: עיריית נצרת
שטח התכנית: כ-0.283 דונם
יוזם התכנית: עיריית נצרת
ת.ד. 31 מיקוד 16100 טל" 06-8459202
בעלי הקרקע: עיריית נצרת-פרטיים
ת.ד. 154 נצרת טל" 06-8572527
עורך התכנית: אילי נחלה-אדריכל מתכנן ערים.
ת.ד. 1511 נצרת מיקוד 18000 - טל" 06-855792
טל" 06-8480883 פקס.

ס"ה יחידות דיור בתכנית: 33 יחידה

מצב קיים

שטח כולל	שטח אזור מורים	שטח אזור מורים-חסודר	שטח אזור מורים
54.7	5067	307	33
42	3889		42
סה"כ שטח התכנית: 100 חדר 9263			

מצב מוצע

שטח כולל	שטח אזור מורים-חסודר	שטח אזור מורים	שטח אזור מורים
47.26	4378	1996	43.30
7.44	689		7.44
סה"כ שטח התכנית: 100 חדר 9263			

תכנית סביבה קני"מ 1:10000

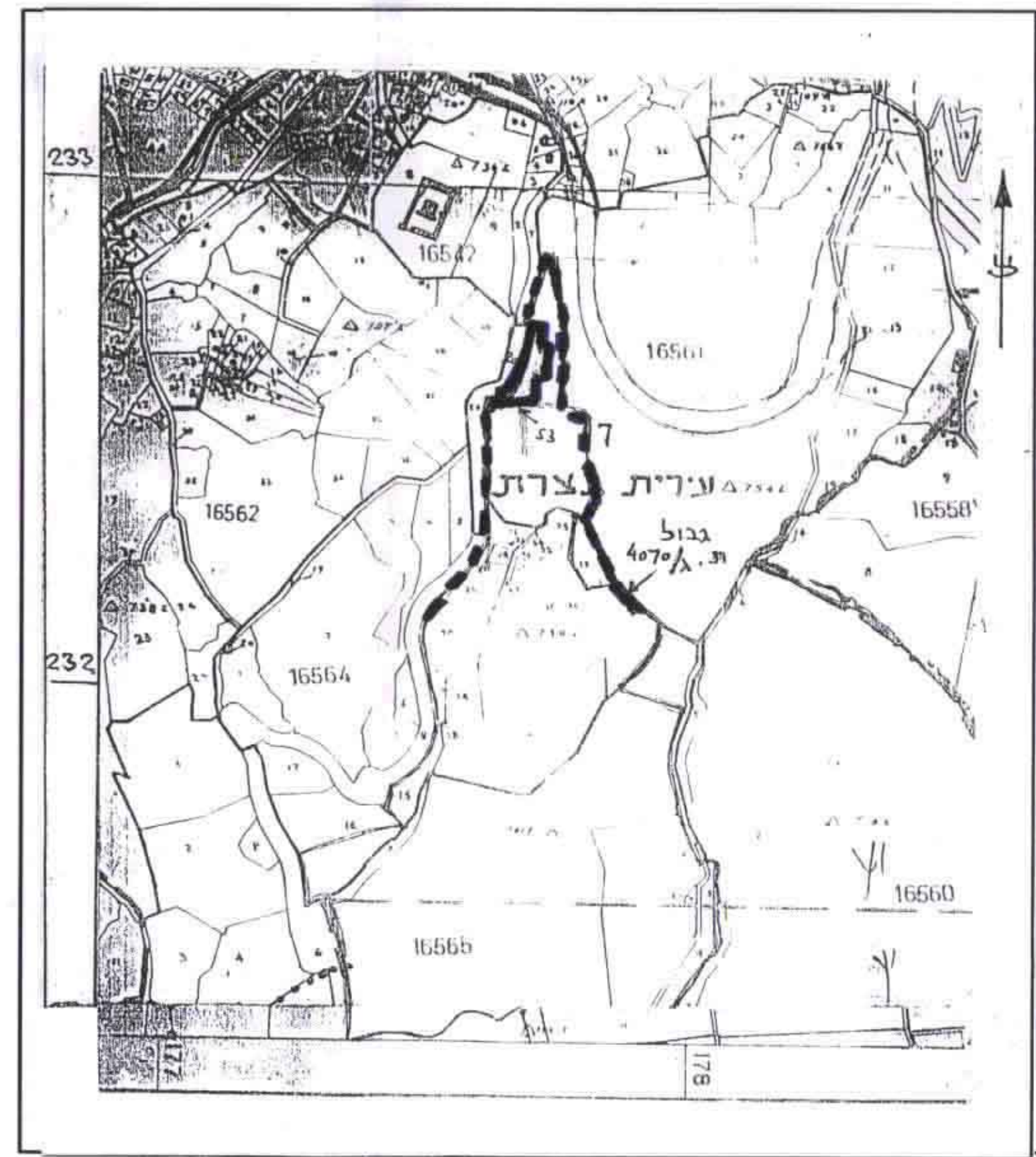

- גבול התכנית
- גבול תכנית מאושרת (מסלול)
- אזור מורים א
- אזור מורים-חסודר
- דרך מאושרת
- דרך מוצעת או הרחבה דרך
- גבול נוש
- גבול חלקה רשומה
- גבול מרש
- מספר חלקה
- קו בנין
- רוחב דרך

דרישה על אישור תכנית מס"ג/11369
 תוכנית ביקורת משרד המגורים מס"ג/11369
 מס"ג/11369

משרד המגורים מחוז הצפון
 חוק התכנון והבנייה תשס"ה-2004
 אושרה תכנית מס"ג/11369
 תיקון מס"ג/11369
 מס"ג/11369

חתימות:

אילי נחלה - אדריכל

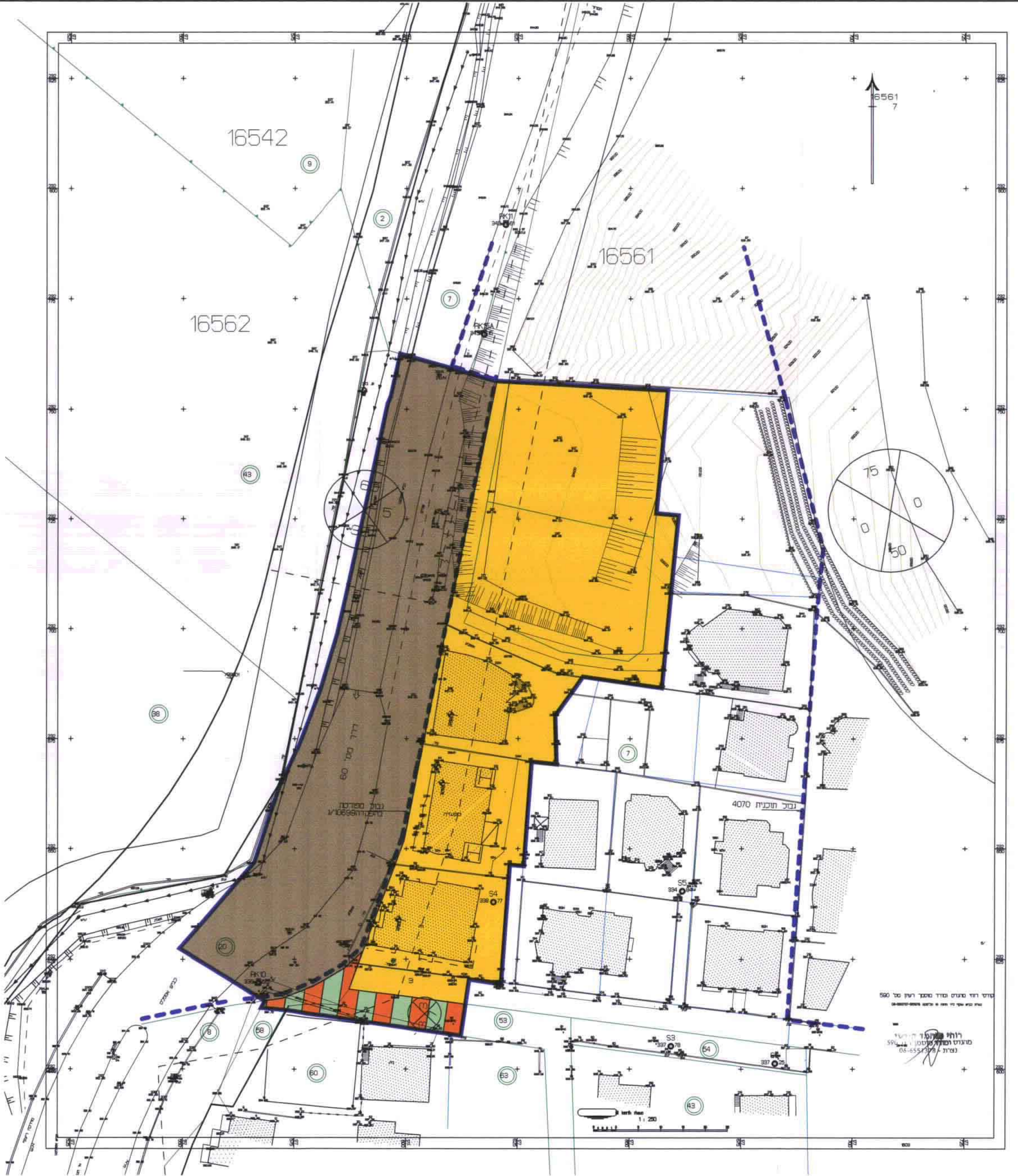

מצב קיים ק.מ. 1:500



מצב מוצע ק.מ. 1:500