

משרד המונים ומכירת הקרקע
 חוק התכנון והבניה תשכ"ה - 1965
 ת.מ.ג. 11542
 תחזית המרחבית לתכנון לבניה והחלטה
 ביום 24.12.99 לחסוק
 יו"ר תכנית המרחבית

הודעה על הסקדת תכנית מס' 49/2
 מורסמה בילקוט הפרסומים מס' 21.8.00
 מיום 21.8.00

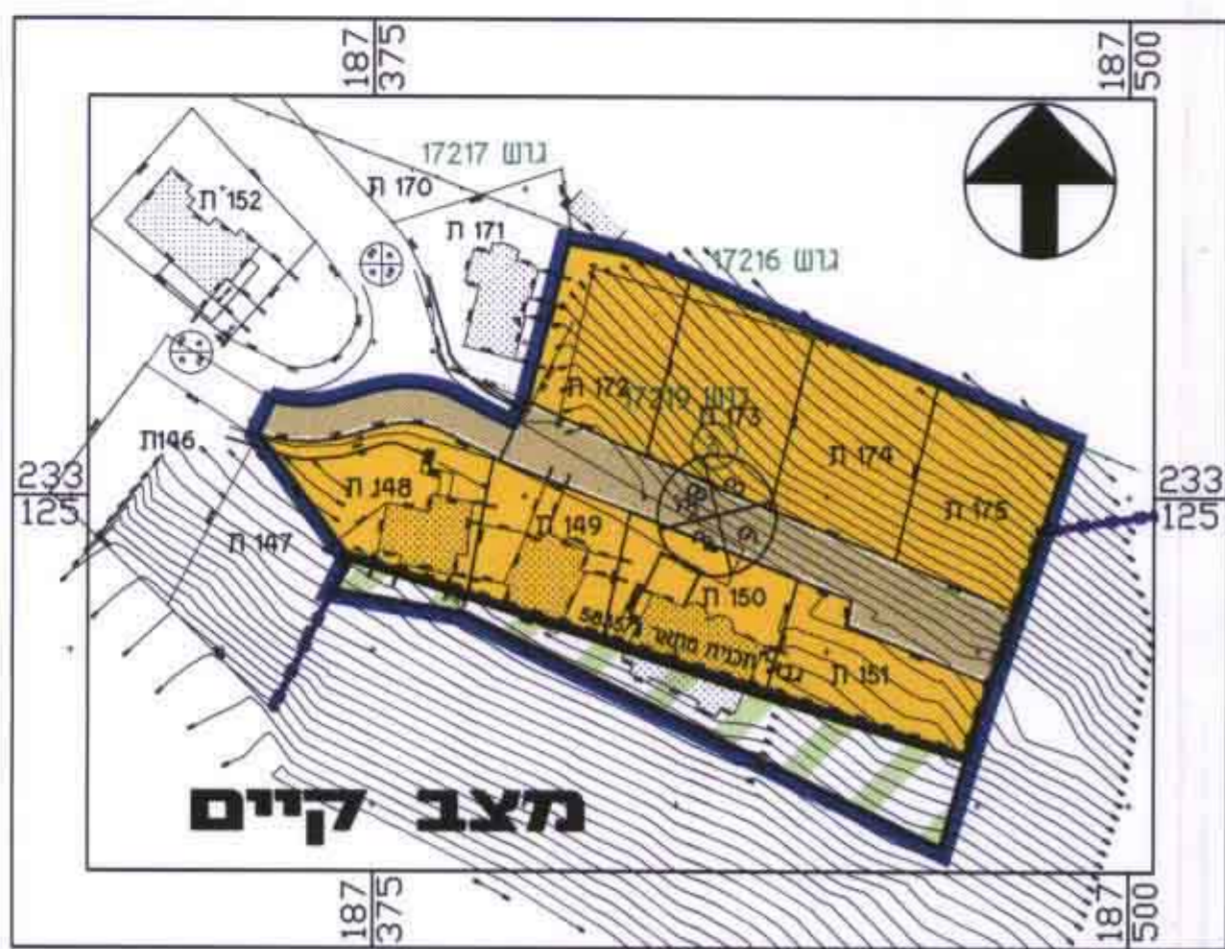

תרשים סביבה ק.מ. 1:20000

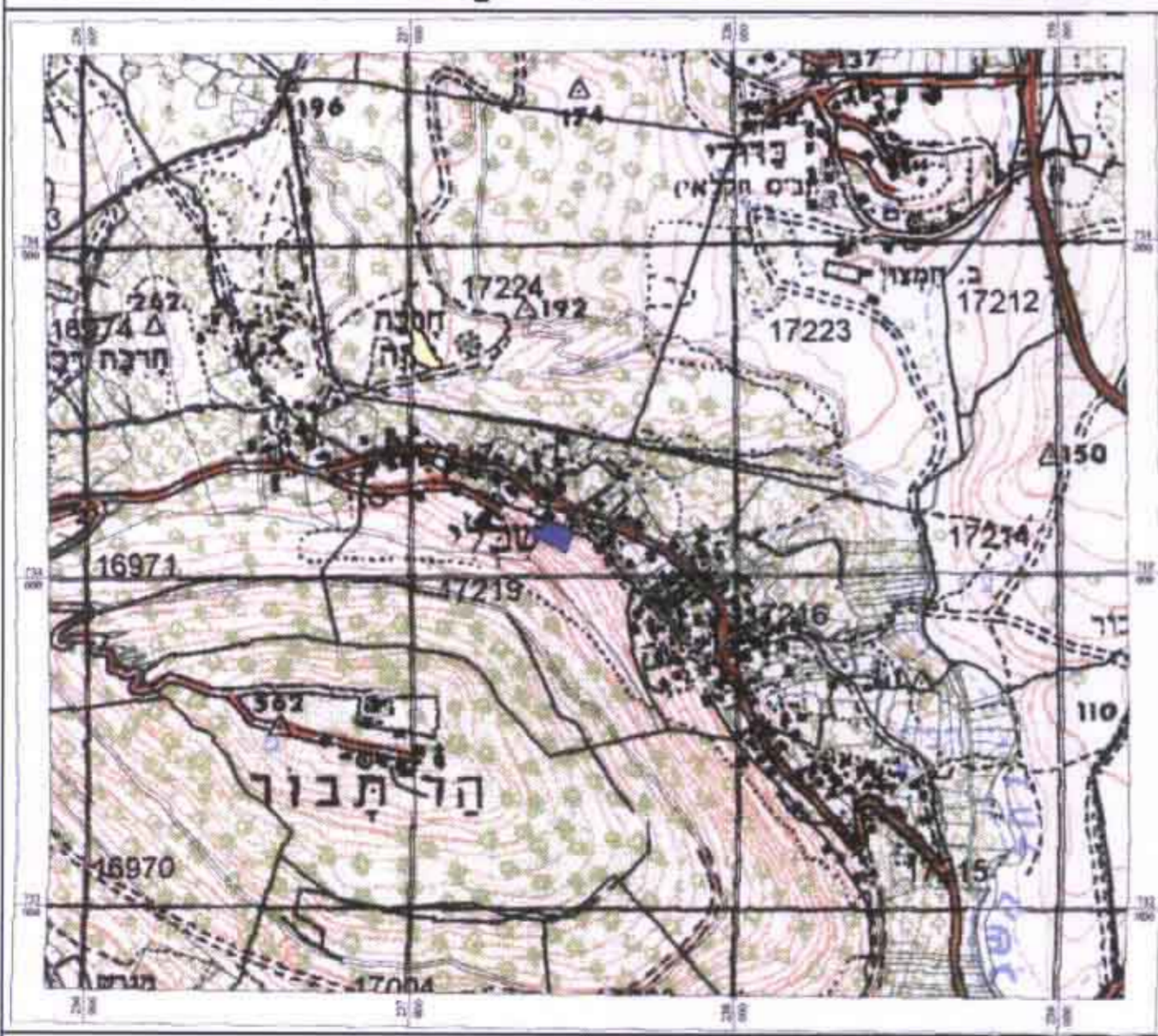

מחוז הצפון
מרחב תכנון מקומי - הגליל המזרחי
תכנית מספר ג/11542
המחזה שמי לתכנית מתאר ג/5835 בתוקף
כפר שבלי

נפה : ירעאל

תחום שיפוט מוניציפלי-מזעזה מקומית-שבלי
גוש: 17219
חלקי חלקה: 3

הודעה על אישור תכנית מס' 49/2
 מורסמה בילקוט הפרסומים מס' 1-3.07
 מיום 1-3.07

שטח התכנית: 6.944 דונם
סה"כ יח"ד: 30 יח"ד

טל: 06-6558211
 טל: 06-6560521
 טל: 06-6558211
 טל: 06-6560521
 טל: 06-6558211
 טל: 06-6560521

יום התכנית: מ.מ.ג. מחוז הצפון
בעלי הקרקע: מ.מ.ג.
עורך התכנית: מחלקת תכנון
מ.מ.ג. מחוז הצפון

09 000 000 000
 2.3.2000

קנה מידה: 1:250

תאריך: פברואר 2000
מודד מוסמך:

משרד המונים ומכירת הקרקע
 חוק התכנון והבניה תשכ"ה - 1965
 אישור תכנית מס' 11542
 תחזית המרחבית לתכנון לבניה והחלטה
 ביום 8.1.00 לאשר את התכנית.
 יו"ר תכנית המרחבית

מצב קיים		
ייעוד שטח	סה"כ שטח	% שטח ככל
שטח מגורים א	4943	71.2
שטח דרך קיימת או מאשרת	1139	16.4
שטח זקלא	862	12.4
סה"כ שטח התכנית במיר	6944	100

מצב מוצע		
ייעוד שטח	סה"כ שטח	% שטח ככל
שטח דרך קיימת או מאשרת	1139	16.4
שטח דרך מוצעת	94	1.3
שטח מגורים א	5711	82.3
סה"כ שטח התכנית במיר	6944	100

- דרך קיימת או מאשרת
- דרך מוצעת
- מגורים א
- זקלא
- דרך לכישל
- גבול חלשה
- מספר חלשה
- גבול נוש
- מספר נוש
- גבול מרחש
- מספר מרחש
- מספר חודך
- סך בנין
- רחוב דרך

חתימת מודד מוסמך:

מ.מ.ג. מראג נודד-מוסמך
 מוכנה מוחזי
 מימין ופדיונות במועל
 ממו"י מחוז צפון
 3.2000