

# מחוז הצפון

מרחב תכנון מקומי -הגליל המזרחי  
תשריט המצורף לתכנית מס"ג / 10152  
יבנאל-כפר נופש

המהזה ששי לתכנית מתאר ג/ 6695 בתוקף

**נפה : כנרת**  
**מקום: יבנאל**

משרד הסנים מחוז הצפון  
תחילת תכנון התכנית השנתית - 1995  
אישור תכנית מס"ג / 10152  
...עוד המסמכים המצורפים והכרזת החליטה  
ביום כ"ט תמוז... לאישור התכנית.  
שמואל סמנון  
ד"ר חוהה המסמכים

גוש	חלקי חלקות	1	15441
		86, 87, 97	17370

על שטח תכנית מס"ג / 10152  
באישור המועצה  
1.3.01

**רשות מקומית : מועצה מקומית יבנאל**  
**בעל הקרקע : מנהל מקרקעי ישראל**

מחוז הצפון, נצרת עלית, טל: 06-6558211 פקס 06-6560521

**חם התכנית : מנהל מקרקעי ישראל**

מחוז הצפון, נצרת עלית, טל: 06-6558211 פקס 06-6560521

**עורך התכנית : לוסיג חגית-אדריכלית**

מחוז הצפון, נצרת עלית, טל: 06-6558211 פקס 06-6560521











**עורך תכנית הבישי : ברוך ברוך-אדריכל**

רחוב הספורט 14 חיפה טל: 04-8389598

**קנה מידה: 1:1250**

**שטח התכנית: 35.760 דונם**

מקרא

-  גבול התכנית
-  מלונאות
-  דרך קיימת או מאושרת
-  דרך מציעת
-  שטח ציבורי פתוח
-  מספר דרך קו בנין רחוב דרך
-  גבול גוש
-  גבול חלקה
-  מספר גוש
-  מספר חלקה

מצב מוצע

יעוד השטח	סה"כ שטח	% שטח כללי
אזור מלונאות	32300	90.2
אזור דרך קיימת או מאושרת	1030	2.9
אזור דרך מציעת	2430	6.9
סה"כ שטח התכנית במימור	35760	100

מצב קיים

יעוד השטח	סה"כ שטח	% שטח כללי
אזור דרך קיימת או מאושרת	1030	2.9
אזור בניין צבור	2100	5.9
אזור צבורי פתוח	1630	3.4
אזור מלונאות	31000	87.8
סה"כ שטח התכנית במימור	35760	100

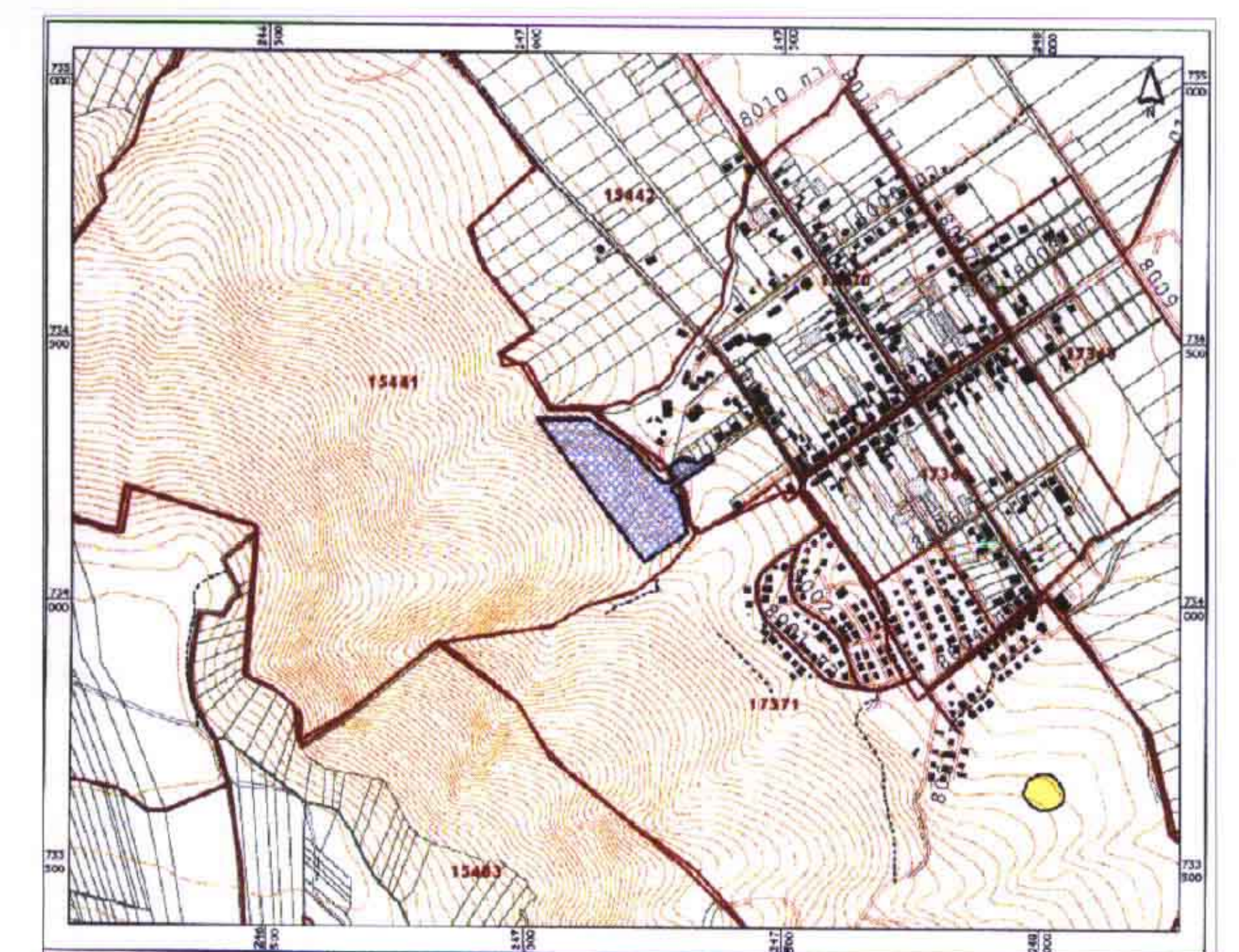

**תרשים סביבה ק.מ. 1:10000**

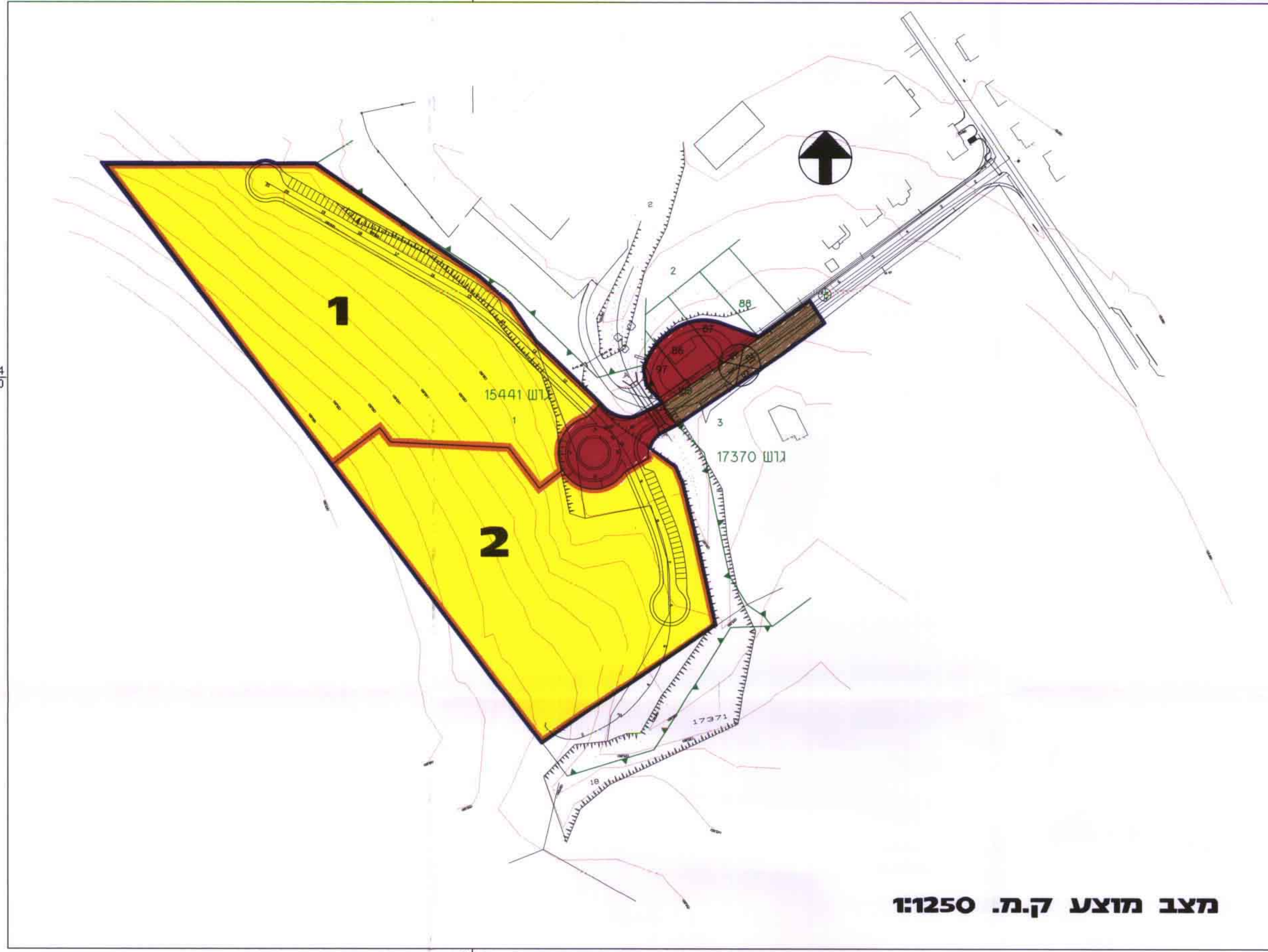

**מצב מוצע ק.מ. 1:1250**

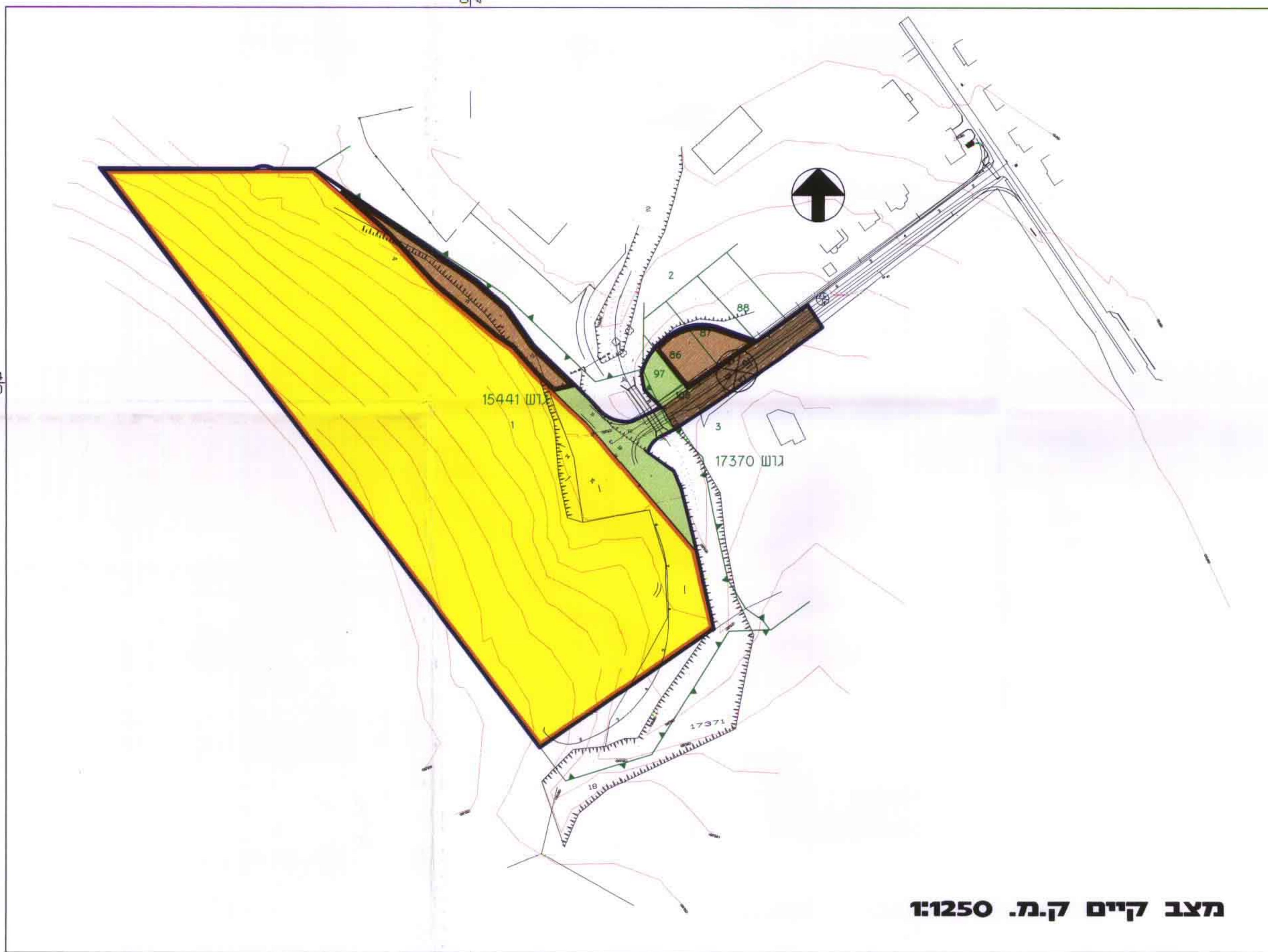

**מצב קיים ק.מ. 1:1250**