

מחוז הצפון

מרחב תכנון מקומי-הגליל המזרחי

תכנית בסמכות הועדה המחוזית
תכנית מספר ג/10678 שינוי לתכנית ג/10276 בהפקדה

מטרת התכנית : שינוי יעוד משטח חקלאי לשטח מתקן הנדסי ודרך יבנאל
המקום : מועצה מקומית יבנאל
תחום שיפוט מוניציפלי : 17371
גוש : 8
חלקי חלקה : 8
שטח התכנית : 4.260 דונם
מועצה מקומית יבנאל
ת.ד. 158 יבנאל 15225
טל* 06-6708344 פקס* 06-6708313
מ.מ.י.
מחלקת תכנון - מ.מ.י. מחוז הצפון
טל: 06-6468695 פקס: 06-6453273

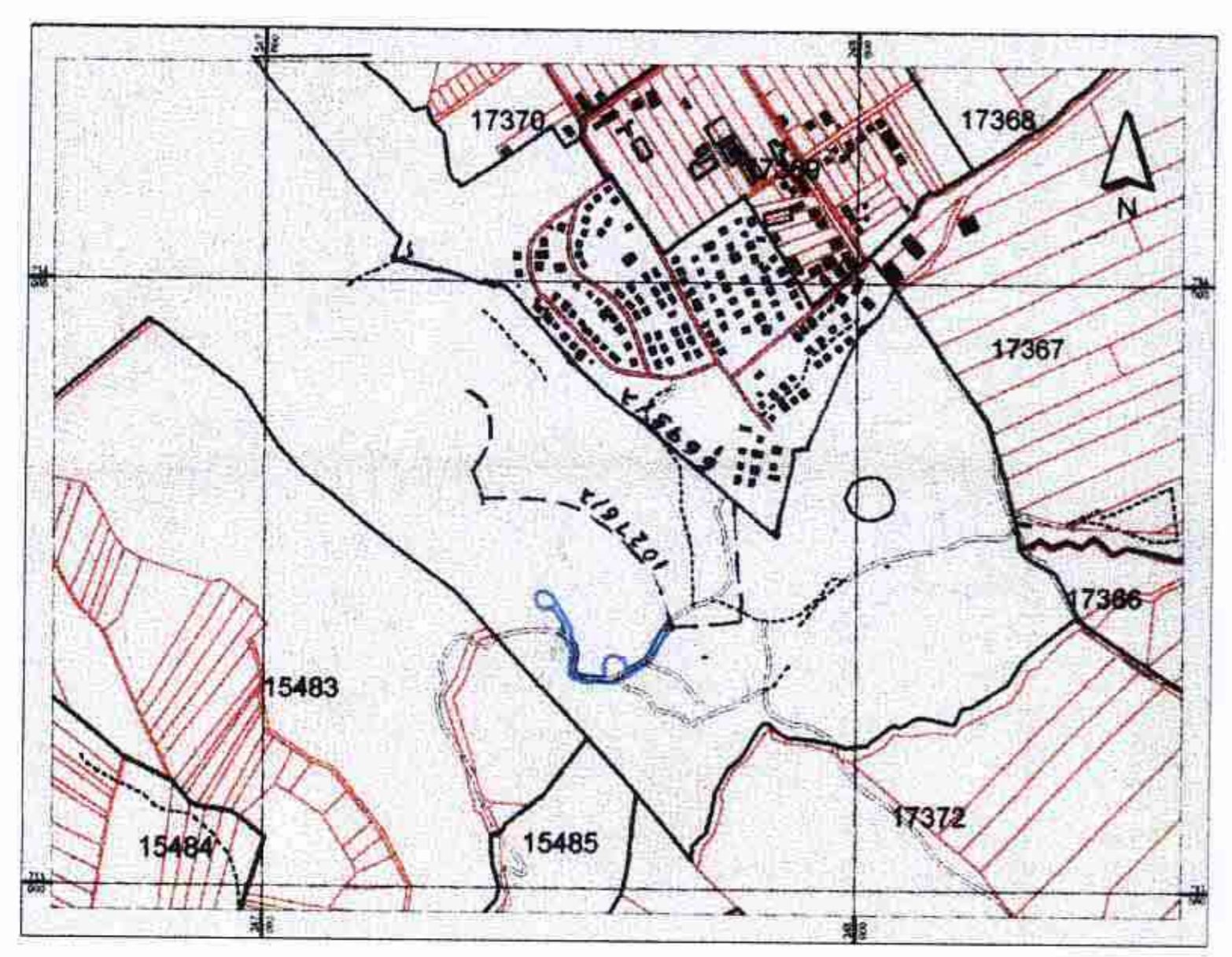
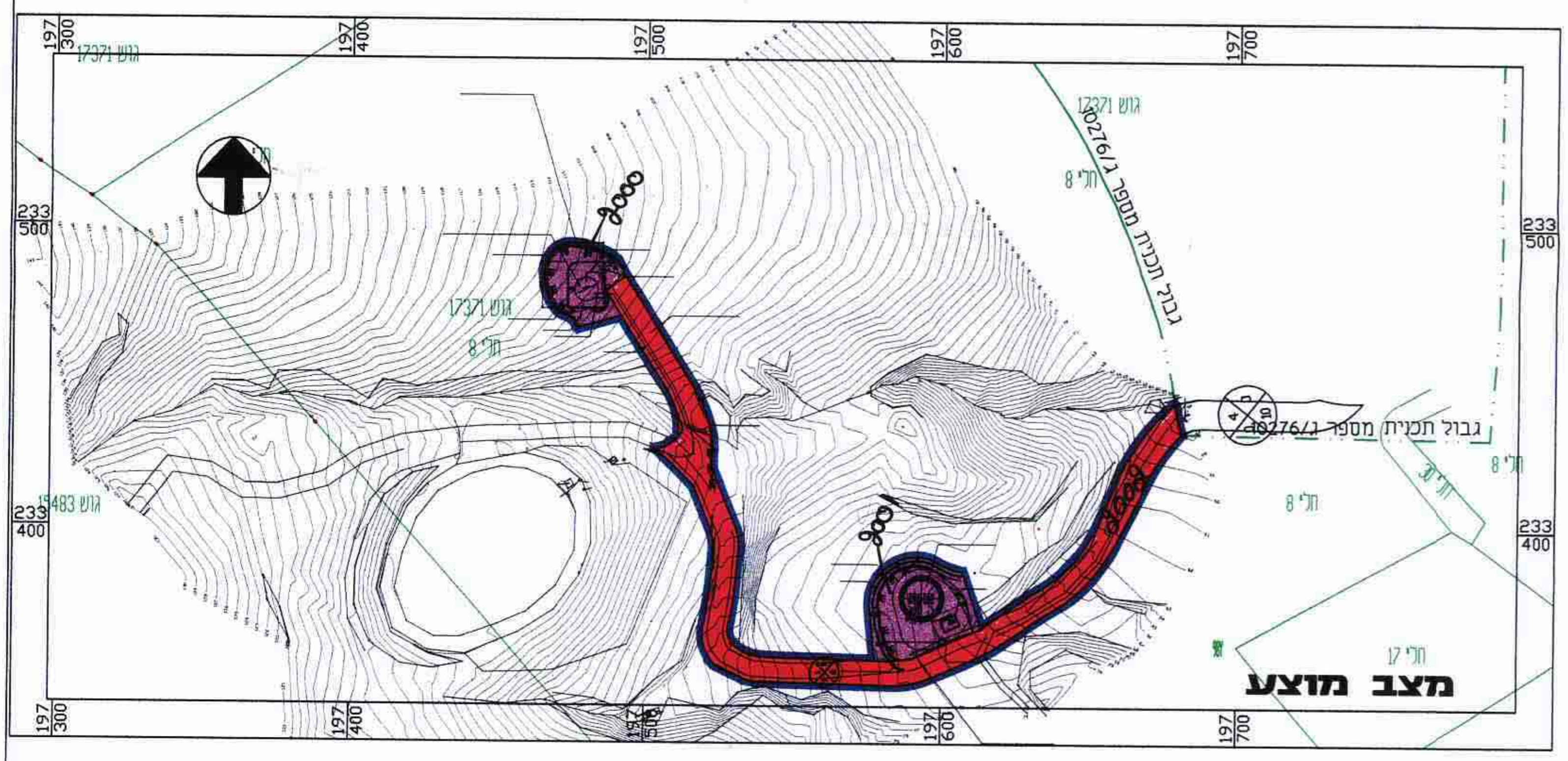
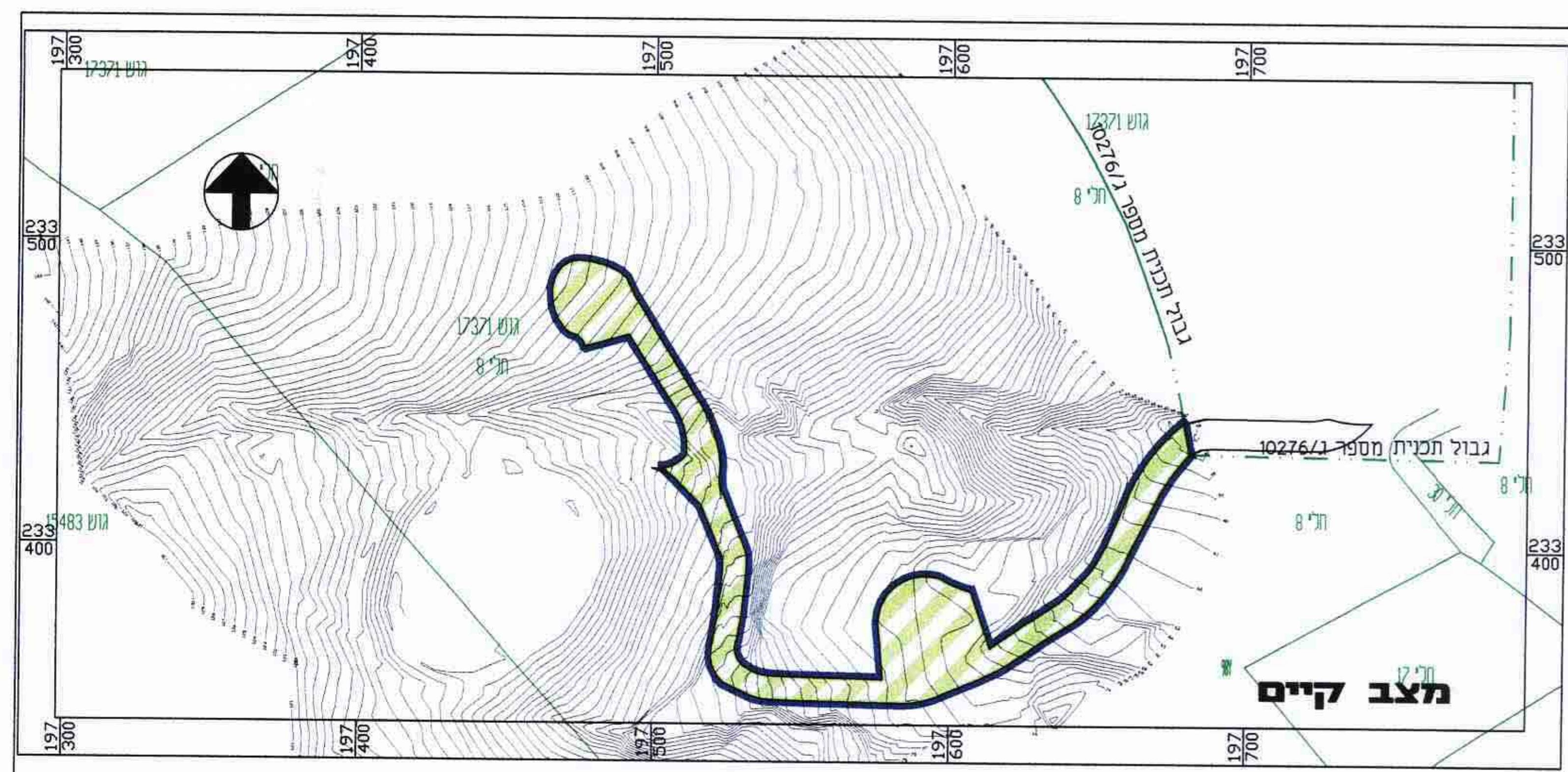
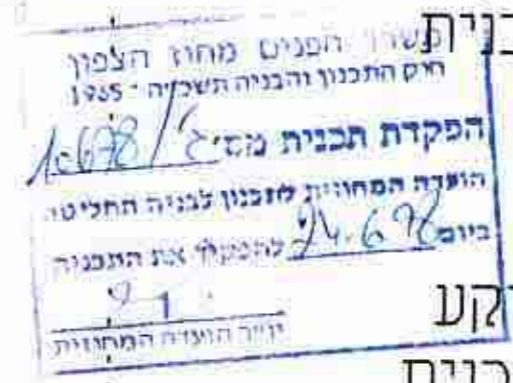

תרשים סביבה 1:10000

תאריך דצמבר 1998

קנה מידה: 1:250
מקרא

גבול תכנית

גבול תכנית מאושרת

מתקן הנדסי

דרך מוצעת

חקלאי

גבול חלקה ומספרה 8

מספר דרך קו בנין רחוב דרך

מאדע-ניחול וסודע מקרקעין ונכסים בני-אבות אישור אושרה לתוקף ע"י ועדה חתימה

15.6.99

מצב מוצע		
ייעוד שטח	סריכ שטח	% שטח ככלי
אזור דרך מוצעת	2760	64.8
אזור מתקן הנדסי	1500	35.2
סריכ שטח התכנית	4260	100
מצב קיים		
ייעוד שטח	סריכ שטח	% שטח ככלי
אזור חקלאי	4260	100.0
סריכ שטח התכנית	4260	100

חתימות:

15.2.99

מועצה מקומית יבנאל