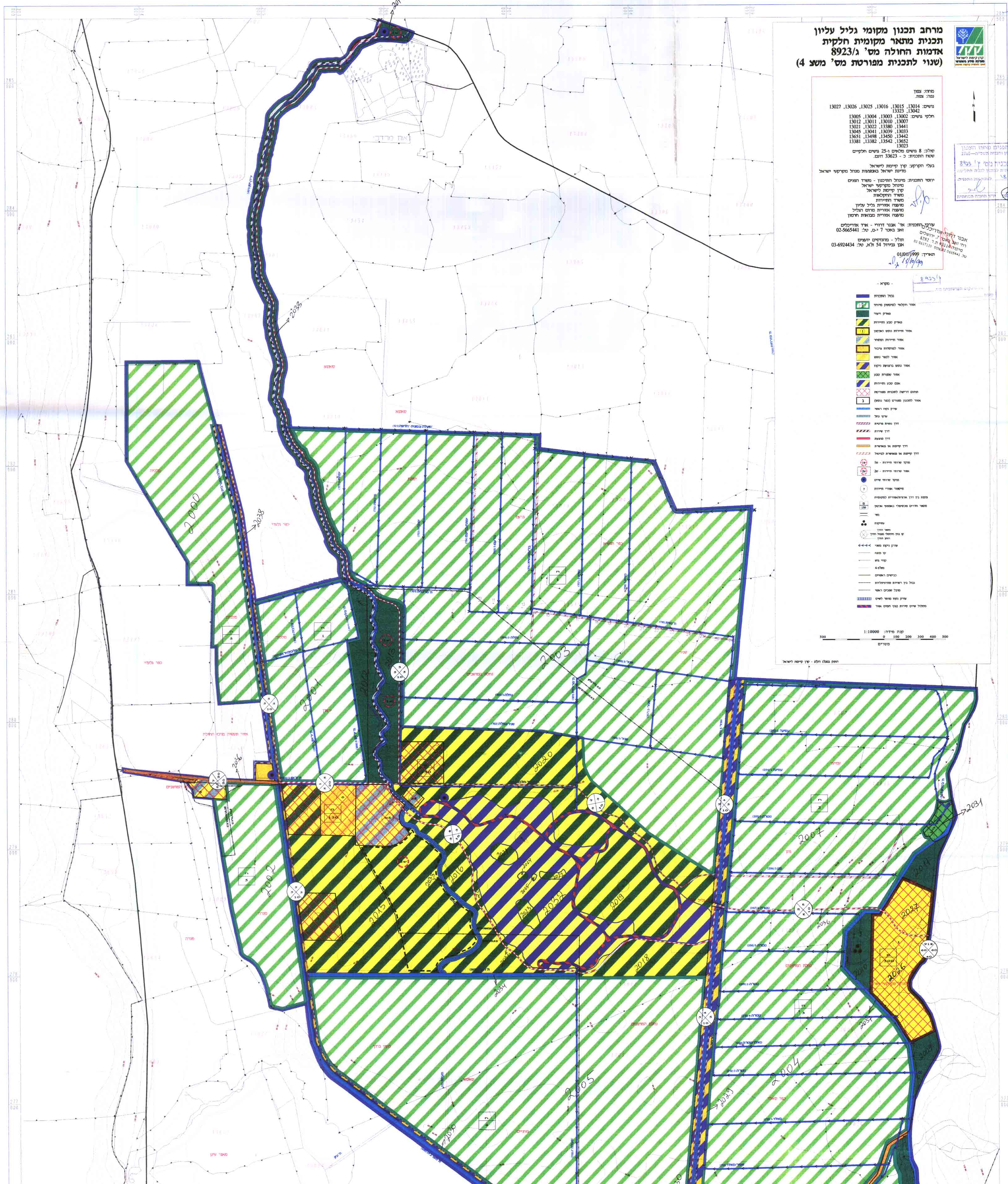
מרחב תכנון מקומי גליל עליון
תכנית מתאר מקומית חלקית
אדמות החולה מס' ג/8923
(שנוי לתכנית מפורטת מס' משצ 4)
קרן קימת לישראל
מחוז: צפון
נפה: צפת.
גושים: 13014, 13015, 13016, 13025, 13026, 13027
13042, 13323
חלקי גושים: 13002, 13003, 13004, 13005
13007, 13010, 13011, 13012
13441, 13380, 13022, 13021
13033, 13039, 13041, 13045
13442, 13450, 13498, 13651
13652, 13542, 13382, 13381
13023
סה"כ: 8 גושים מלאים ו-25 גושים חלקיים
שטח התכנית: כ - 33623 דונם.
בעלי הקרקע: קרן קיימת לישראל
מדינת ישראל באמצעות מנהל מקרקעי ישראל
יוזמי התכנית: מינהל התיכנון - משרד הפנים
מינהל מקרקעי ישראל
קרן קיימת לישראל
משרד החקלאות
משרד התיירות
מועצה אזורית גליל עליון
מועצה אזורית מרום הגליל
מועצה אזורית מבואות חרמון
עורכי התכנית: אד' אבנר דרורי - ארד אדריכלים
זאב באכר 7 י-ם, טל: 02-5665441
תה"ל - מהנדסים יועצים
אבן גבירול 54 ת"א, טל: 03-6924434
תאריך: 01/01/1999
- מקרא -
גבול התכנית
אזור חקלאי למימשק מיוחד
פארק ויער
פארק טבע ותיירות
אזור תיירות נופש ואכסון
אזור תיירות ומסחר
אזור למוסדות ציבור
אזור לכפר נופש
אזור נופש ברצועת ניקוז
אזור שמורת טבע
אגם טבע ותיירות
תחום דרישה לתכנית מפורטת
אזור לתכנון מפורט (כפר נופש)
ערוץ נקוז ראשי
ערוץ נחל
דרך נופית פרטית
דרך שירות
דרך מוצעת
דרך קיימת או מאושרת
דרך קיימת או מאושרת לביטול
מוקד שרותי תיירות - ש1
אזור שרותי תיירות - ש2
מוקד שרותי שייט
מיספר אזורי תיירות
צומת בין דרך ארצית/אזורית למקומית
מספר חדרים מכסימלי באמצעי אכסון
גשר
עתיקות
מספר הדרך
קו בנין מינימלי מגבול הדרך
רוחב הדרך
ערוץ ניקוז משני
קו מתח
קווי גובה
משצ-4
כבישים ראשיים
גבול בין רשויות מוניציפליות
מובל שפכים ראשי
ערוץ נקוז מותר לשיט
מסלול שייט סירות בגוף המים אגור
קנה מידה: 1:10000
500 0 100 200 300 400 500
מטרים
הופק בממ"ג הקפ - קרן קיימת לישראל