

מ"א 9468/ג מס' 13 ב"ל 13

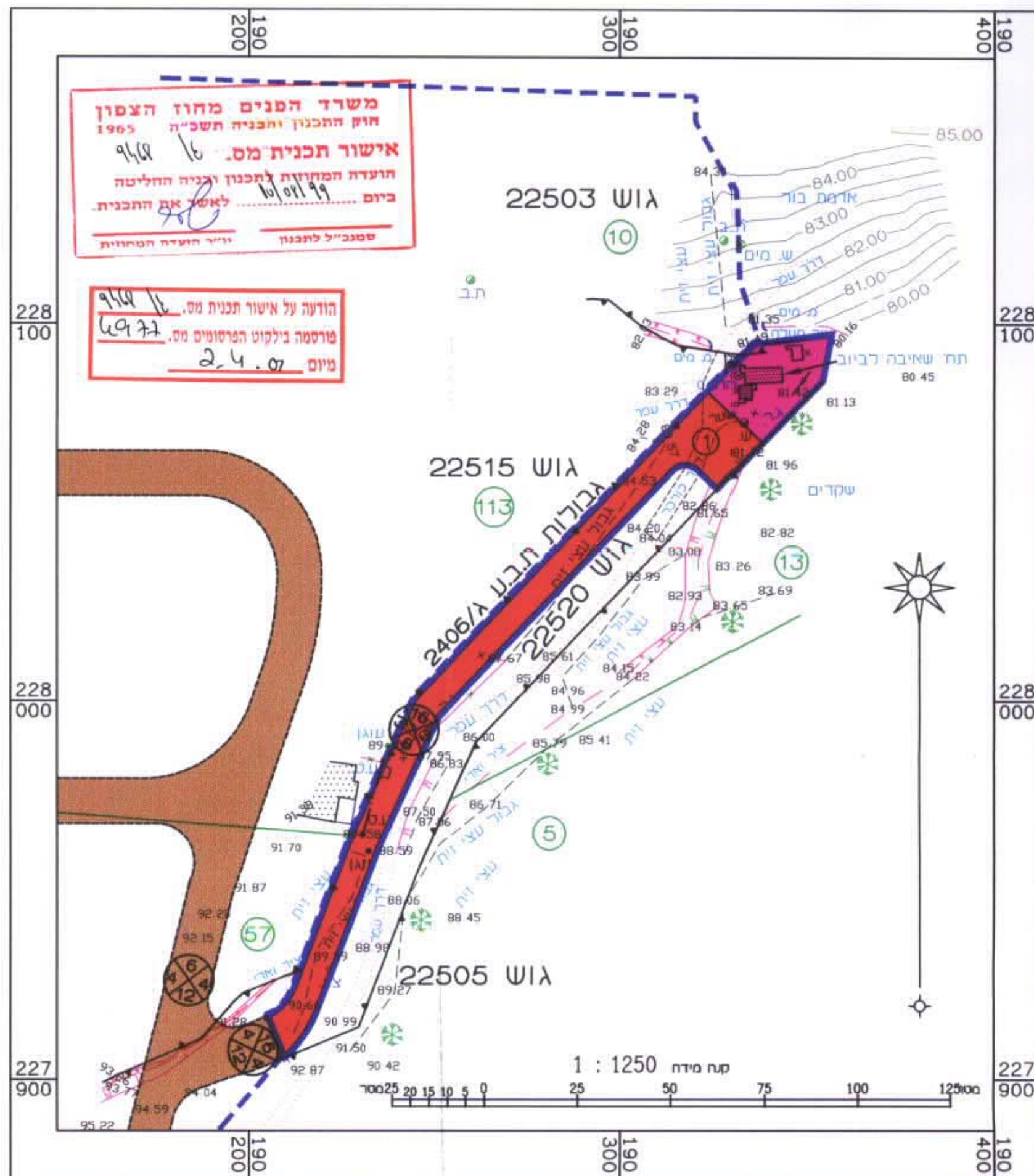

תכנית מצב מוצע ק.מ. 1:1250

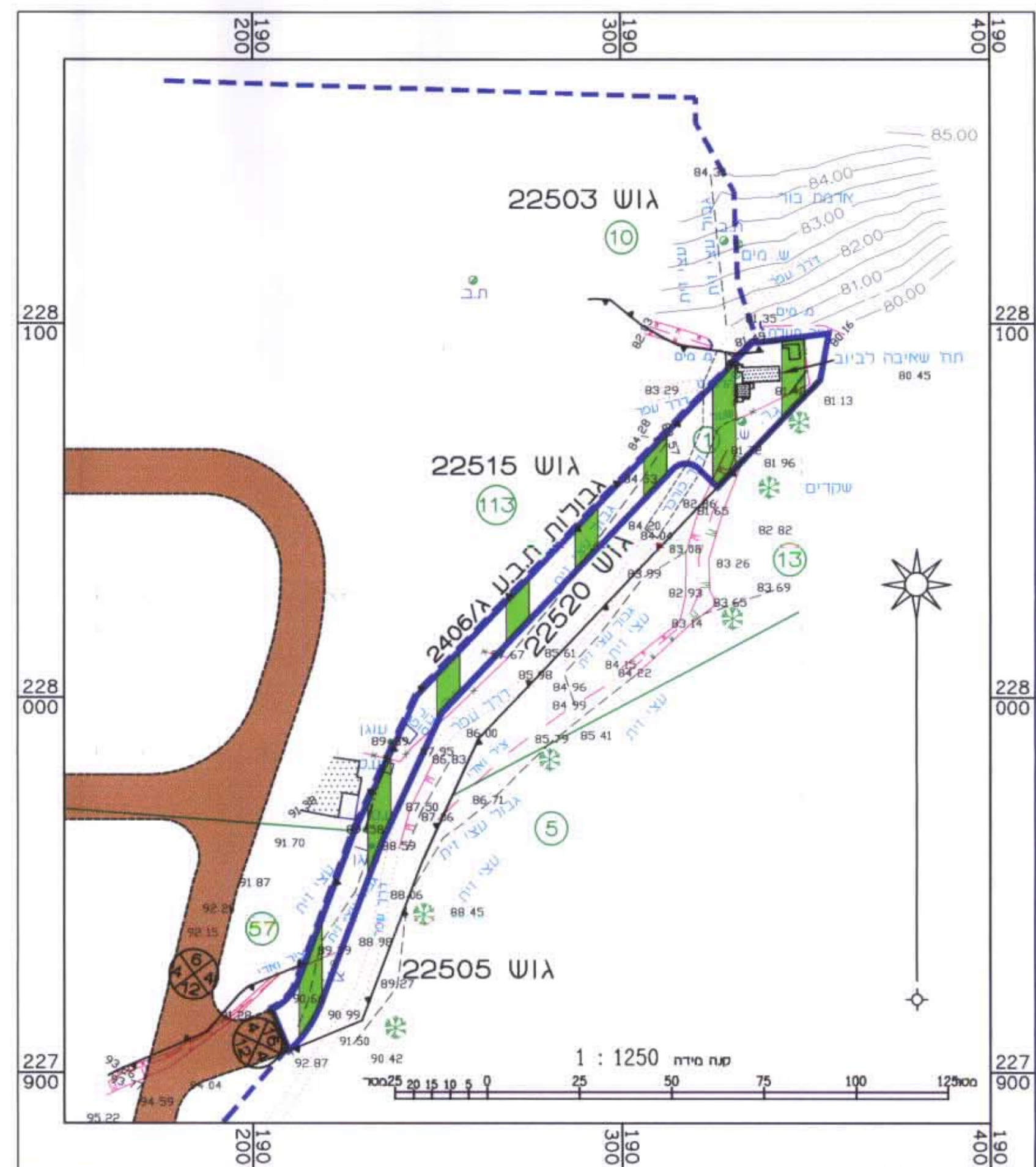

תכנית מצב קיים ק.מ. 1:1250

מחוז הצפון
מרחב תכנון מקומי - גליל מזרחי
תחום שיפוט מוניציפלי : מועצה אזורית נוף הגליל
תכנית מפורטת מס' 9468/ג
שינוי ייעוד שטח חקלאי למתקנים הנדסיים (מכון שאיבה)
שינוי לתכנית מתאר ג/2406 - כפר מיטר

המקום : כפר מיטר - גוש 22520
 חלק מחלקה מס' 1

יחום התכנית : מועצה אזורית נוף הגליל
 נצרת עילית 17000 ת.ד. 1108
 טל: 06-6461414 פקס: 06-6461417

בעל הקרקע : מנהל מקרקעי ישראל - מחוז הצפון נצרת עילית
 טל: 06-6558211 פקס: 06-6560521

שטח התכנית : 2.800 דונם

עורך התכנית : זועבי ראג'יב - אדריכל
 נצרת 103/23 ת.ד. 9228 טל: 06/6562956

חתימות :
 עורך התכנית _____ יחום התכנית _____ בעל הקרקע _____

תאריך : 30/01/07
 מ.א. 9468/ג מס' 13 ב"ל 13
 מ.א. 9468/ג מס' 13 ב"ל 13

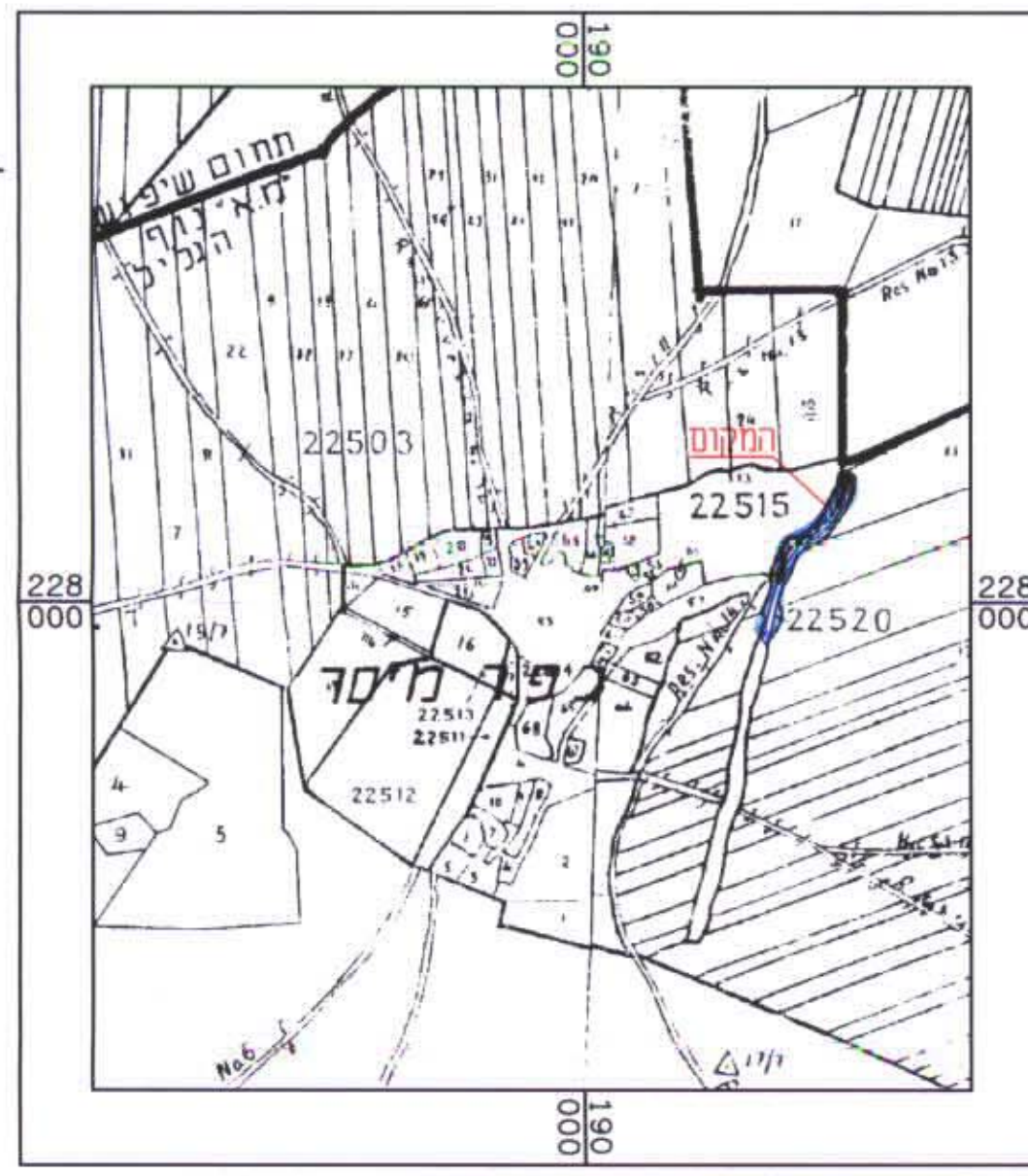

תרשים הסביבה ק.מ. 1:10000

טבלת שטחים

ייעוד השטח	מצב קיים		מצב מוצע	
	שטח	אחוז	שטח	אחוז
שטח חקלאי	2.800	100%	---	---
מתקנים הנדסיים	---	---	0.550	19.65%
דרכים	---	---	2.250	80.35%
סה"כ שטח התכנית	2.800	100%	2.800	100%

מחמד זועבי
 מהנדס ומודד מוסמך מ"מ 788
 מ"מ משרד: כפר נין, טלפקס: 06-6528087
 מ"מ למכירת ת"ד 1067, עפולה ע"ת 18550
 תאריך: 18/2/07

- מקרא :**
- גבול התכנית
 - גבול תכנית מתאר מס' 2406/ג המאושרת
 - גבול גוש רעום
 - גבול חלקה רשומה ומספרה
 - שטח חקלאי
 - שטח למתקנים הנדסיים (מכון שאיבה)
 - דרך קיימת ומאושרת
 - דרך ו/או הרחבה של דרך
 - מבנה מכון שאיבה מוצע
 - מספר הדרך
 - מרווחים קדמיים מינימאליים
 - רוחב דרך