

סאמר תיים
 מודד מוסמך מסי רשום 766
 עבלין טל 04-9861615
 פקס 04-9500549
 ת.מדידה: 18.9.99, חתימה

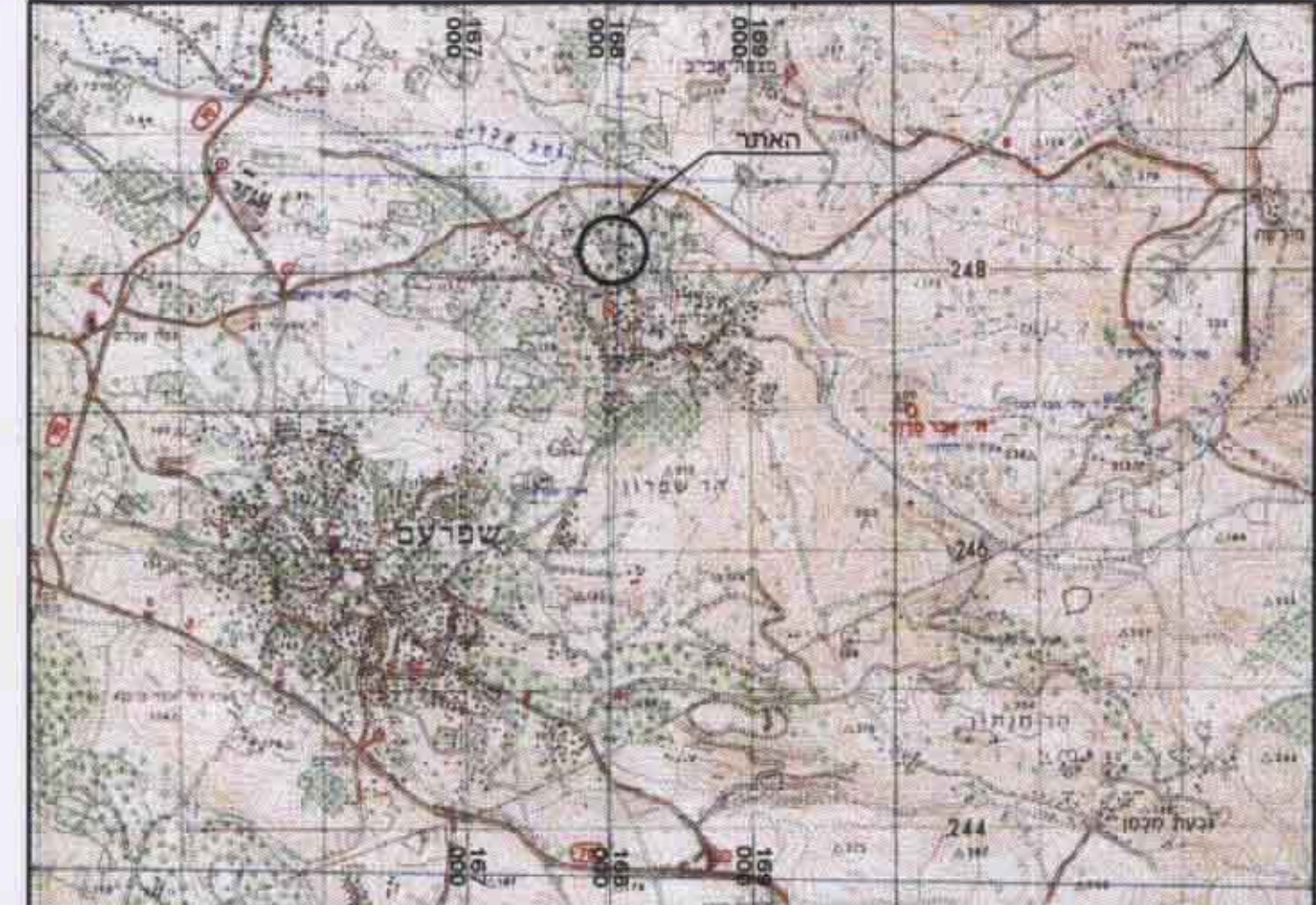

תרשים אזור קני"מ 1:50000

| טבלת שטחים | | מצב קיים | | מצב מוצע | | יעוד |
|------------|----------|----------|----------|----------|----------|----------------------------|
| % | שטח במ"ר | % | שטח במ"ר | % | שטח במ"ר | |
| — | — | 18.8 | 686 | — | — | שטח לבנין ציבור קיים |
| 13.8 | 503 | 13.8 | 503 | — | — | דרך קיימת |
| — | — | 67.3 | 2458 | — | — | אזור מגורים א |
| 86.1 | 3144 | — | — | — | — | שטח למסחר ובנין ציבור מוצע |
| 0.1 | 3 | 0.1 | 3 | — | — | שצ"פ |
| 100 | 3650 | 100 | 3650 | — | — | סה"כ |



מחוז הצפון
מרחב תכנון מקומי גבעות אלונים
 תכנית מס' ג/11741
 יעוד שטח למרכז מסחרי ובנין ציבור באעבלין
 המהווה שינוי לתכנית ג/8273 - תכנית מתאר אעבלין

הקרקה הכלולה בתכנית: גוש 12203, חלקות 3, 4
 שטח התכנית: 3650 מ"ר

בעלי הקרקע: חאג' יוסף וחאג' ריאד, ת.ד. 120 אעבלין, טל: 050-517956
 מגיש התכנית: חאג' יוסף, ת.ד. 120 אעבלין, טל: 050-517956
 עורך התכנית: יעקב מאור, מתכנן ערים, טל' 04-8327076, פקס' 04-8231191

מעודכן לתאריך: אוגוסט 2000

משרד הפנים מחוז הצפון
 חוק התכנון והבניה תשכ"ה-1965
אישור תכנית מס' 11741
 תעודת המחוזית לתכנון ובניה החליטה
 ביום 11.1.01 לאשר את התכנית
 סגן מנהל המחוז

מקרא

- גבול התכנית
- גבול תכנית מאושרת
- ▨ שטח למסחר, משרדים ובנין ציבור
- דרך קיימת
- שטח צבורי פתוח
- שטח לבנין ציבורי קיים
- אזור מגורים א
- ▨ בנין להריסה
- ③ גבול ומספר חלקה רשומה
- ③ גבול ומספר חלקה רשומה לביטול
- גבול גוש
- ⊗ מספר הדרך
- ⊗ קו בנין
- ⊗ רחב הדרך

חתימות

ת.צ.ל. חתימו וחתום ימים
 יעקב מאור
 מתכנן ערים