

# מהחוז הצפון

## מרחב תכנון מקומי - מבוא העמקים

תוכנית בסמכות הועדה המקומית  
תוכנית מס' 8 למעמק\מק\5942\10 המהווה שינוי  
לתכניות מס' ג\5942 וג\8588 המאושרות

- מסרת התכנית: שינוי בקו בנין צידי למגרשים 27\7,8,9 (ומ' במקום 3 מ') - הגדרת ושינוי קו בנין לשאר התוכנית
- תחום שיפוט מוניציפלי: מ.מ. כפר כנא
- המקום: כפר כנא  
גוש 17396 חלקה 27 (חלק)
- שטח התכנית: 8.785 ד'א
- היוזם: סביח נאיף ת.ד. 4-2062268 כפר כנא 380 טל: 06-6516872
- בעל הקרקע: סביח נאיף ת.ד. 4-2062268 כפר כנא 380 טל: 06-6516872 ואזורים
- עורך הבקשה: חסן מוחמד - אדריכל ת.ד. 384 נצרת טל. 06-6412624 050-325772 .79
- תאריך: 02-10-99

תכנית מורשת לנישור  
בעתות בתיאור

חתימות: יוזם התכנית, עורך התכנית

חסן מוחמד  
אדריכל  
מס' 384

מודד מוסמך

בעלי הקרקע

ועדה מקומית מבוא העמקים  
אישור תכנית מס' 8 למעמק\מק\5942\10  
היחיד המקומית החלטת לאשר את התכנית  
בשינוי מס' 8 למעמק\מק\5942\10  
יום 27/10/99

### מקרא וטבלת שטחים ושימושים

יעוד השטח	מלב קיים	מלב מוצע	שטח ב - ד'אזורים	שטח ב - ד'אזורים
גבול תכנית	88.7%	7.789	88.7%	7.789
אזור מגורים א'	21.3%	0.996	21.3%	0.996
דבר קיימת	100.0%	8.785	100.0%	8.785
סה"כ				

- אזור חקלאי
- מס' חקלקה רשומה
- מס' מגרש
- גבול חקלקה
- גבול מגרש
- קו בנין
- קו חשמל

מס' דרך  
מרווחים קדמיים מינימליים  
רוחב דרך

### טבלת שטחים למגרשים

מגרש	שטח במ"ר	יעוד
מגרשים	504	27/7
מגרשים	485	27/8
מגרשים	400	27/9
דרך	234	27/10
מגרשים	480	27/11
מגרשים	480	27/12
מגרשים	540	27/13
מגרשים	735	27/14
מגרשים	410	27/15
מגרשים	450	27/16
מגרשים	715	27/17
מגרשים	755	27/18
מגרשים	505	27/19
מגרשים	665	27/20
מגרשים	665	27/21
דרך	764	27/22
סה"כ	8785	

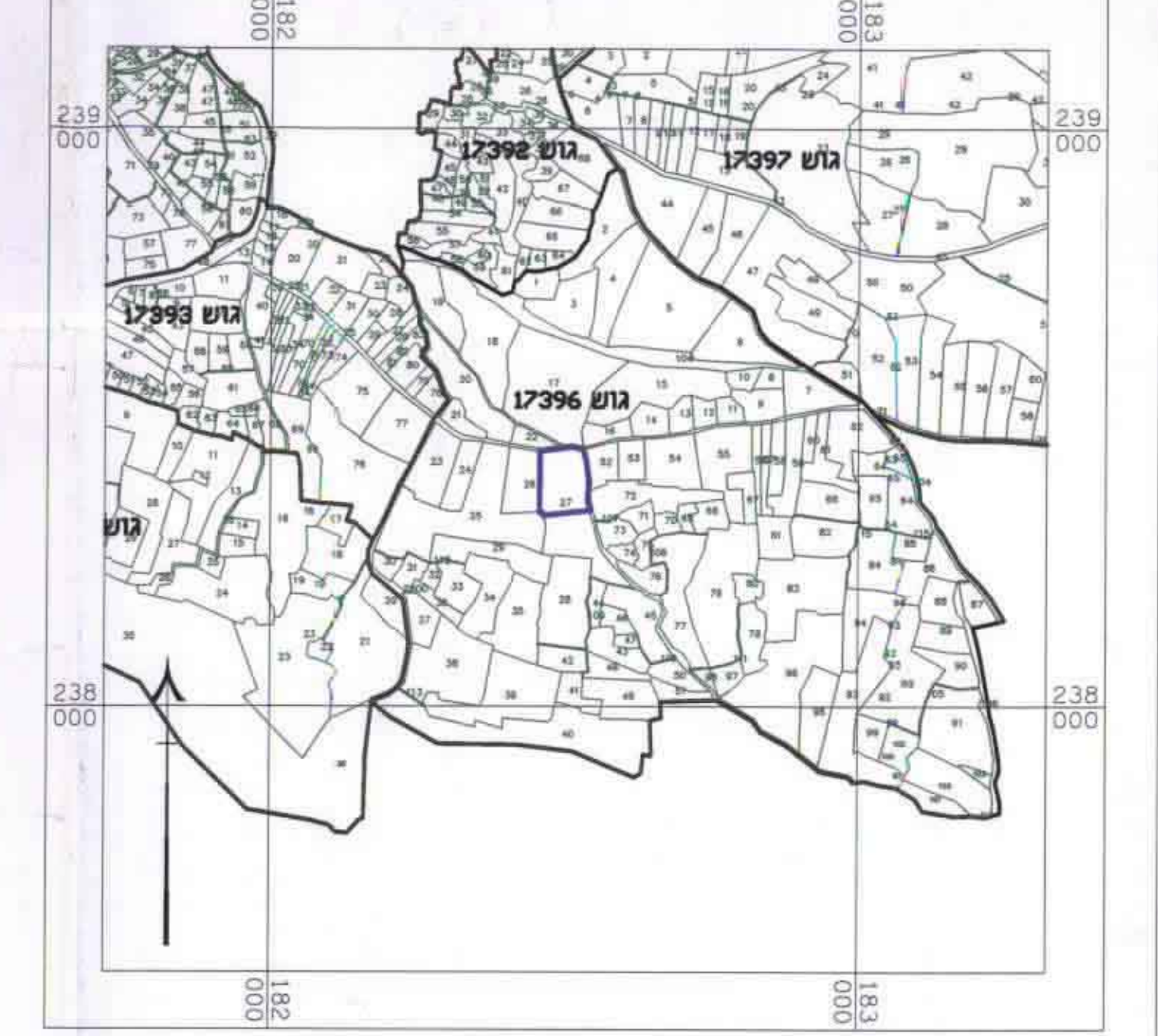

תרשים סביבה קני"מ 1:10000

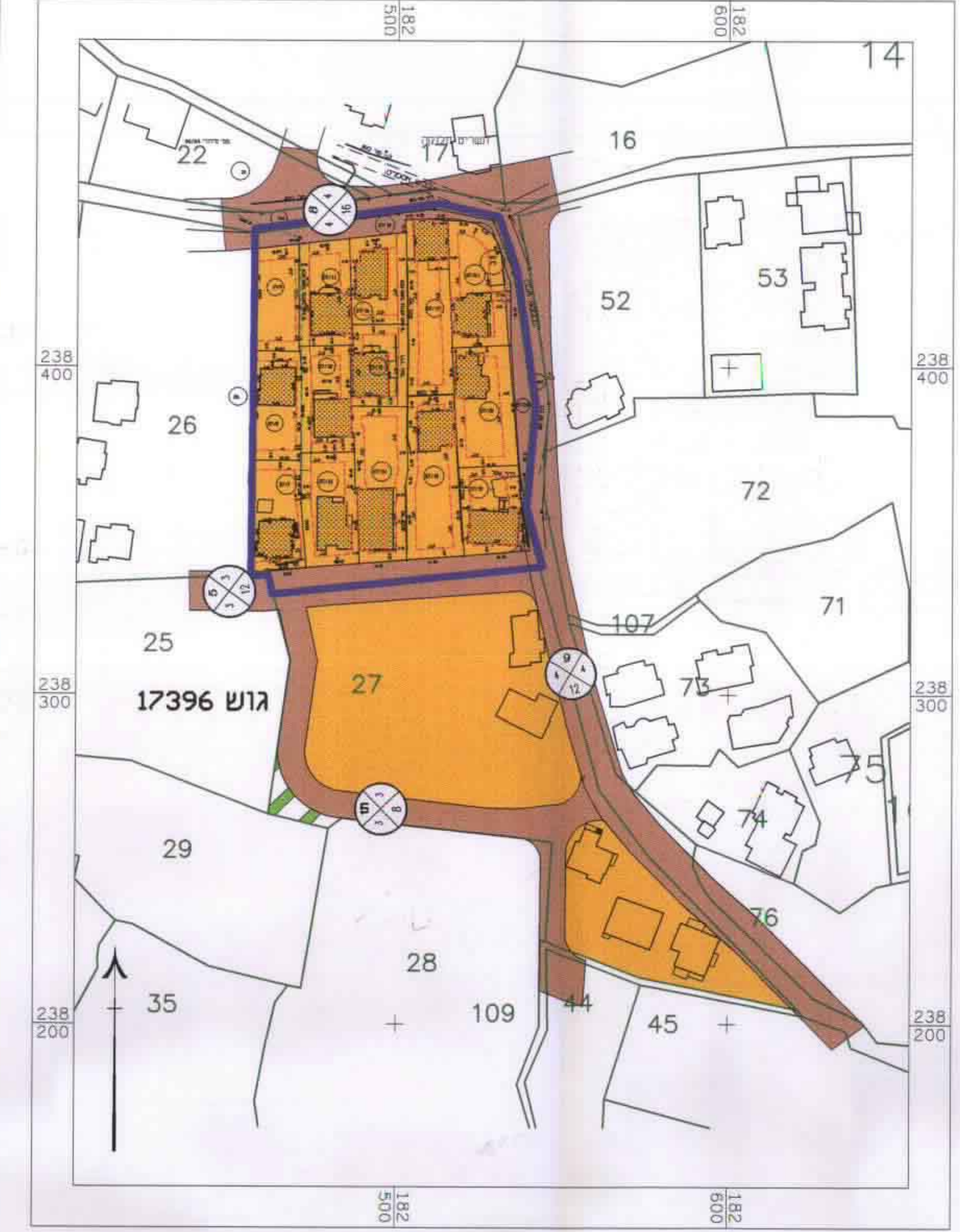

תעריף מצב מוצע קני"מ 1:1250

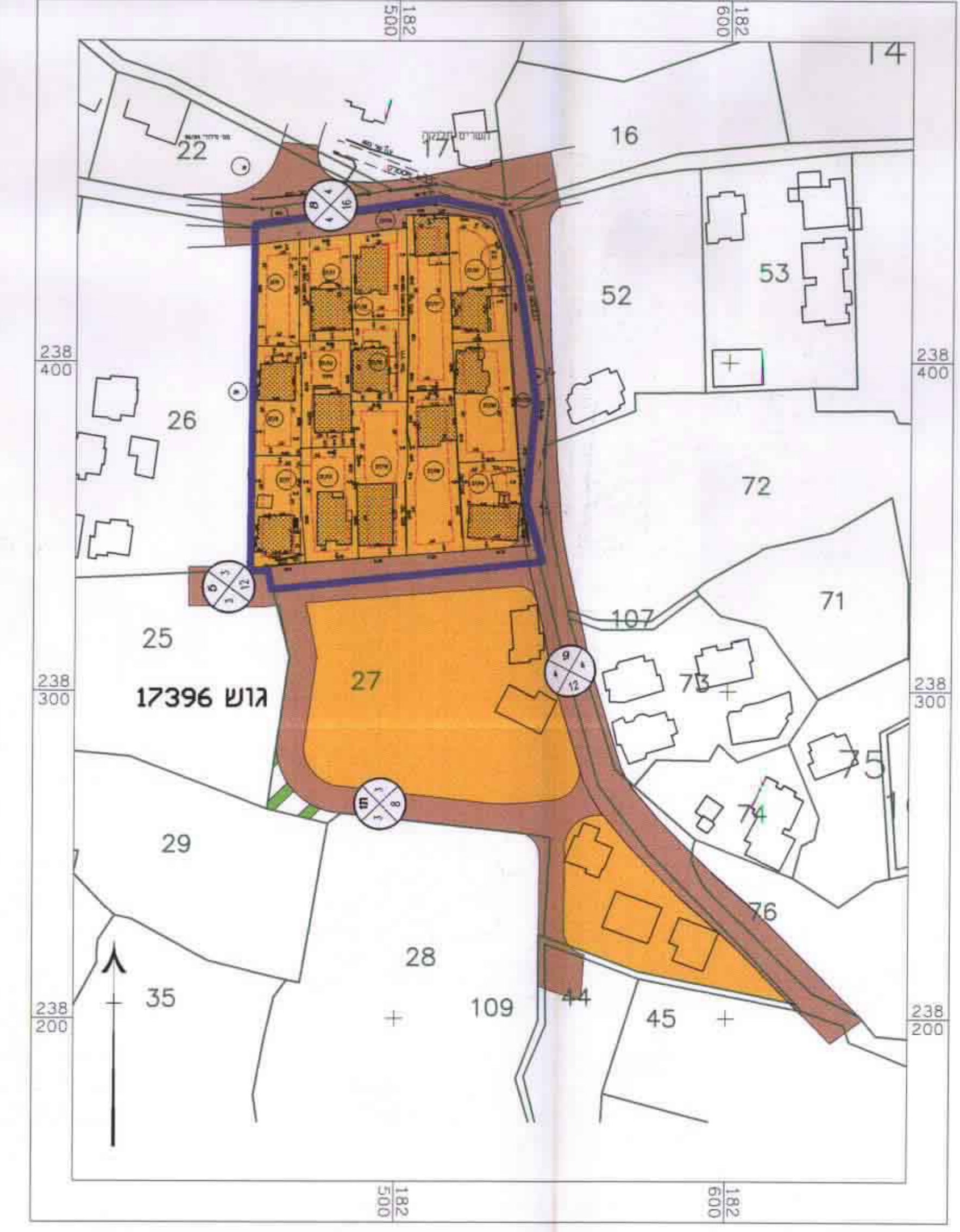

תעריף מצב קיים קני"מ 1:1250

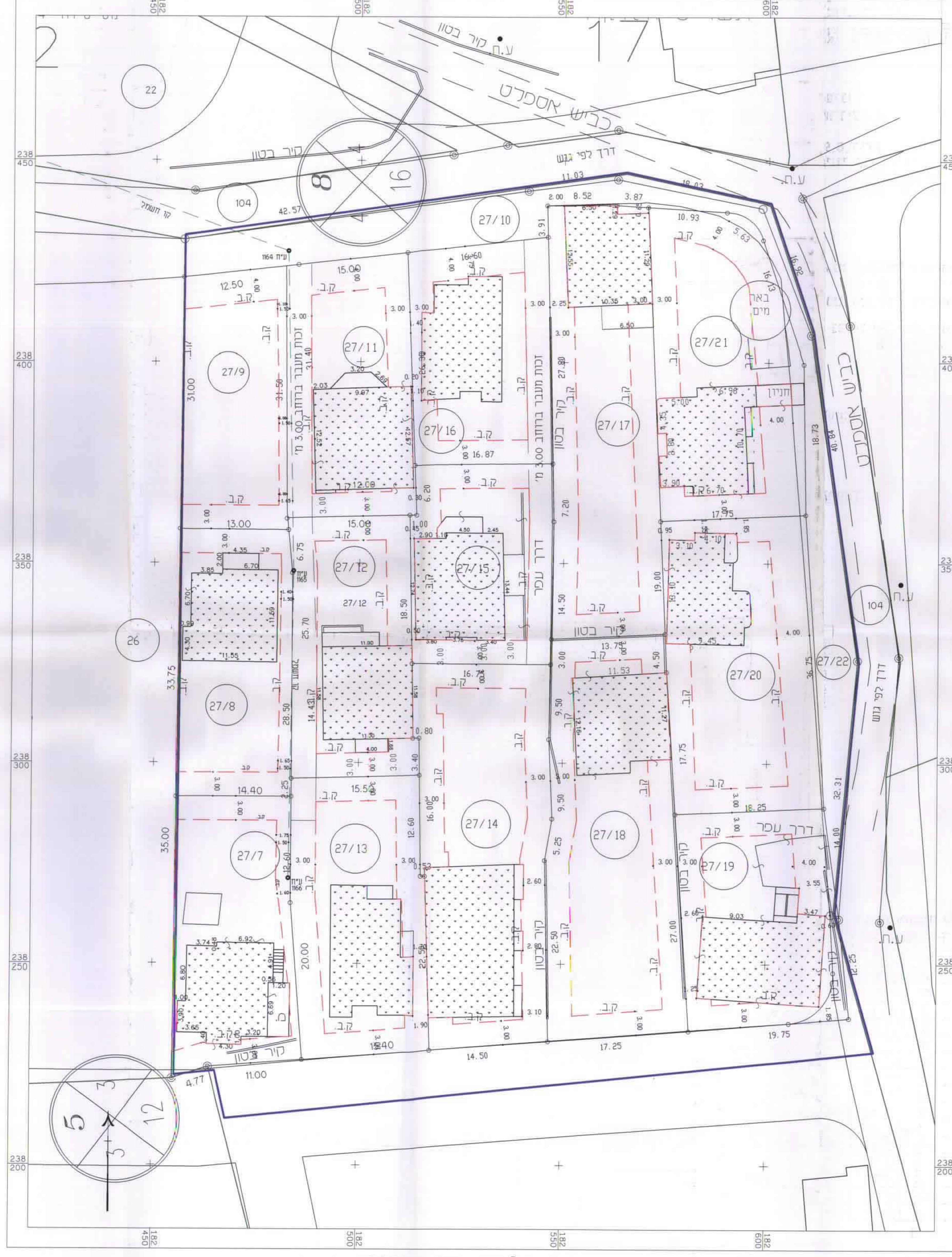

נספח חלוקה קני"מ 1:250

\\S:\V\TAB\AMM\17396\27.dwg, Mon, Jun 19 15:57:19 2000  
HP DesignPlot 2002 Plus HP-GL/2 devices, A01, 4.3 - for AutoDesk by HP