

מחוז הצפון

מרחב תכנון מקומי - מבוא העמקים

תוכנית מסי ג/6מ\מק\5249\15 מהווה שני ל-ג/5249 מאושרת שני קו בנין קדמי וצדדי ע"פ סעיף 62 א (א) 4 לחוק התכנון והבניה ושני באחוזי בנייה בקומה ללא שני בסה"כ באחוזי בנייה לפי סעיף 62 א (6) (9).

המקום : גוש 17524. חלקה 100/2 וחלק מזחלקה 96 כפר רינה. שטח התוכנית: כ-0.223 ד'. תחום שיפוט מוניציפולי כפר רינה.

יזם התוכנית : ראשד סלימאן ת.ז. 5014930. טל: 06-6565756. כתובת: רינה מיקוד 16940
בעל הקרקע : ראשד סלימאן ת.ז. 5014930. טל: 06-6565756. כתובת: רינה מיקוד 16940

עורך התוכנית: נואטחה נאהדה. מהנדסת אזרחית רשיון מס' 79850 ת.ז. 430, ריינה, טל: 066454501. סביצקי מרינה אדריכלית מס' רשיון 79197, רח' השחר 13/1 כרמיאל מיקוד 21692.

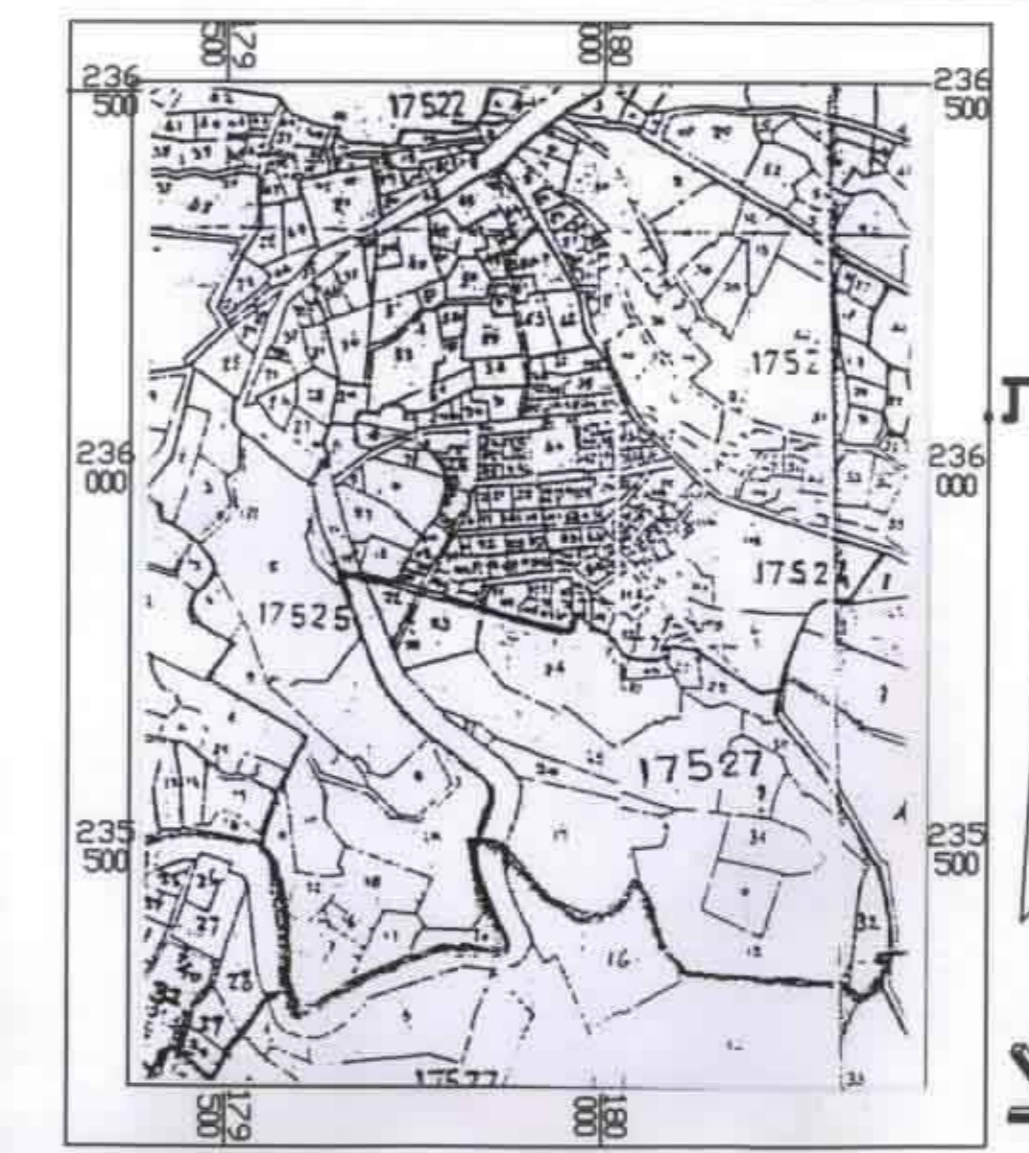

תרשים סביבה קני"מ 1:10000



תרשים סביבה קני"מ 1:200000

מקרא וטבלת שטחים

יעוד	סמון	שטח (מ"ר)		אחוזי בניה
		קיים	מוצע	
דרך מאושרת		11	11	5
מגורים א		212	212	95
סה"כ		223	223	100

חתימות

בעל הקרקע: ראשד סלימאן
יזם התוכנית: נואטחה נאהדה
מיקוד 79850

תאריך: 1/8/2001



מצב קיים קני"מ 1:500

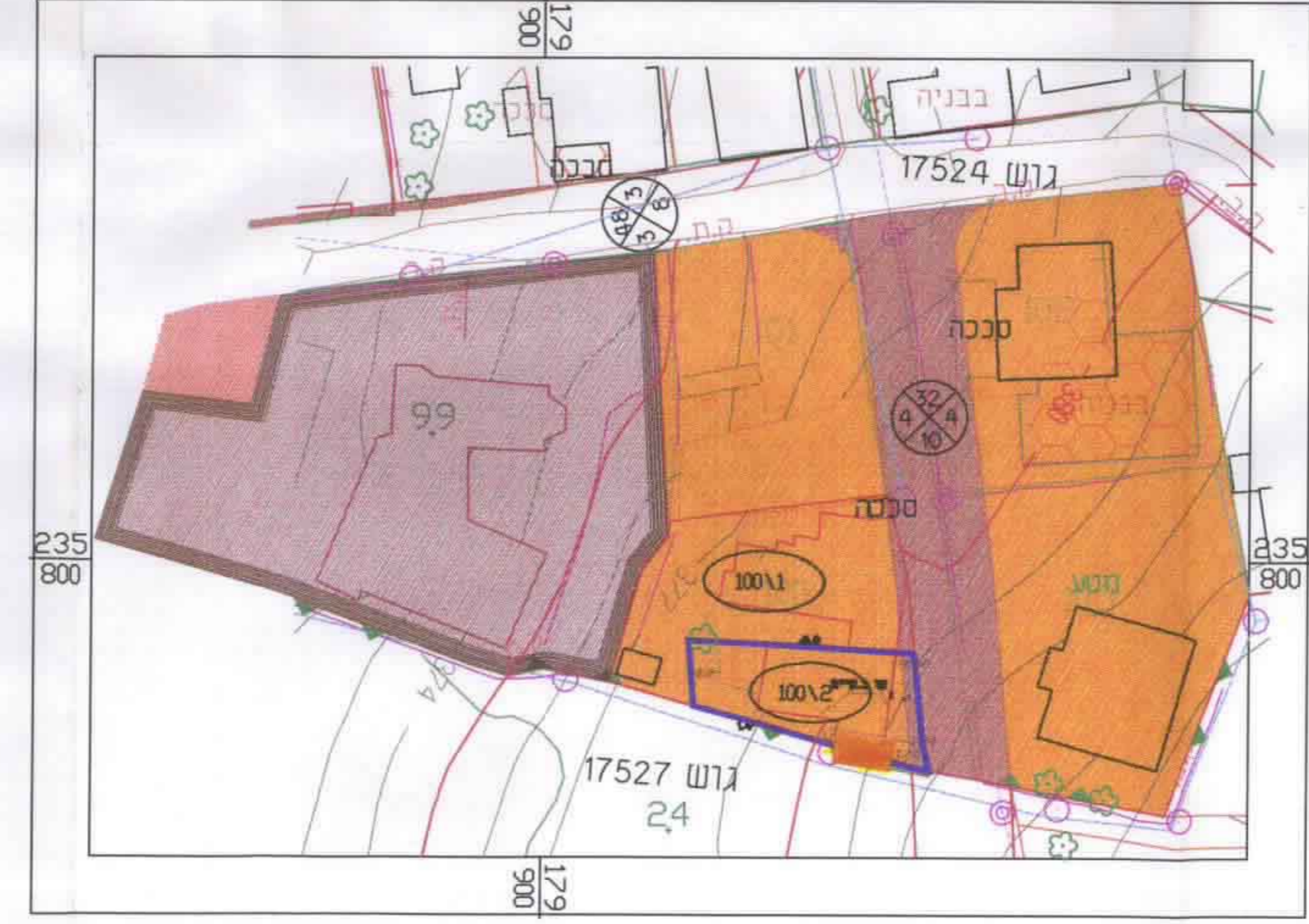

מצב מוצע קני"מ 1:500



מצב מוצע קני"מ 1:250

מחוז : הצפון
נפה : נצרת
מקום : רינה
גוש : 17524
חלקות : 100
מגרש : 100\2
שטח : 0,213 ד'
חוכן עבור : סלימאן ראשד

הערות:
1. גבולות חלקת מסי...
2. גבולות חלקת מסי...
3. גבולות חלקת מסי...
4. גבולות חלקת מסי...
5. גבולות חלקת מסי...
6. גבולות חלקת מסי...

המקום : ריינה
נואטחה נאהדה
מיקוד 79850
טל: 06-6454501
מודטלפס 06-6455192
EMAIL: ZAHER@RANET.COM

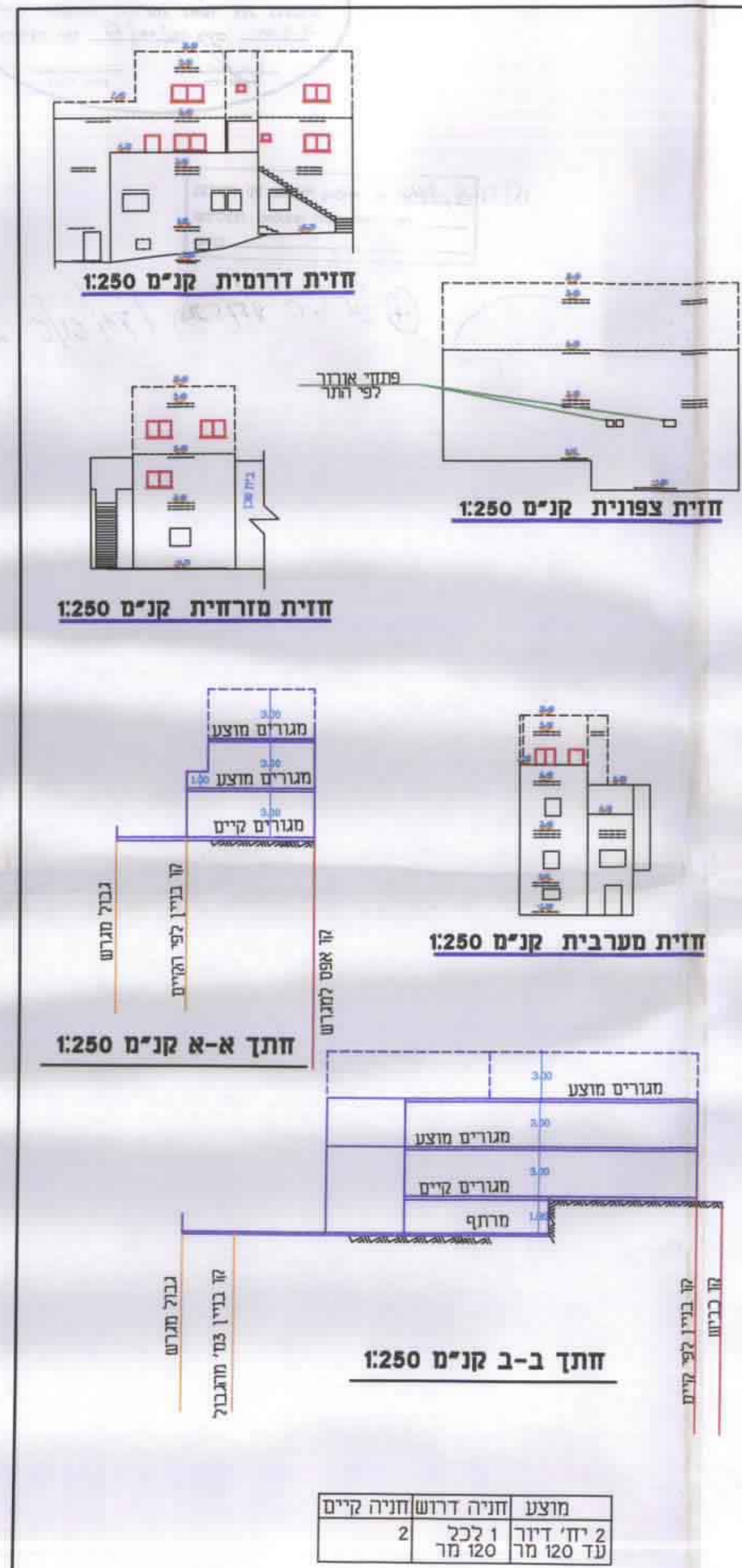

נספח בינוי קני"מ 1:250