

תכנית מצב מוצע קנ"מ 1:2500

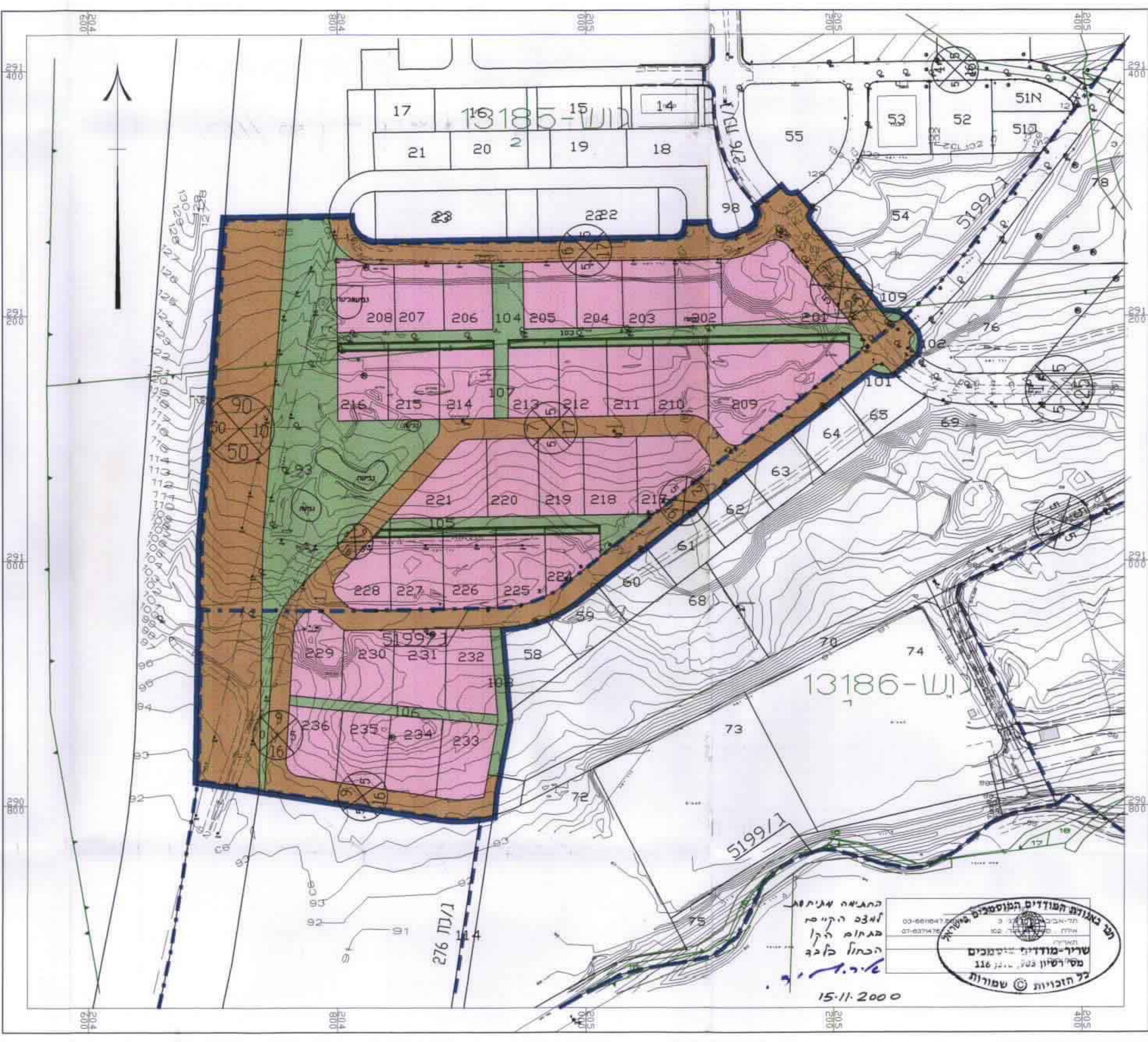

תכנית מצב קיים קנ"מ 1:2500

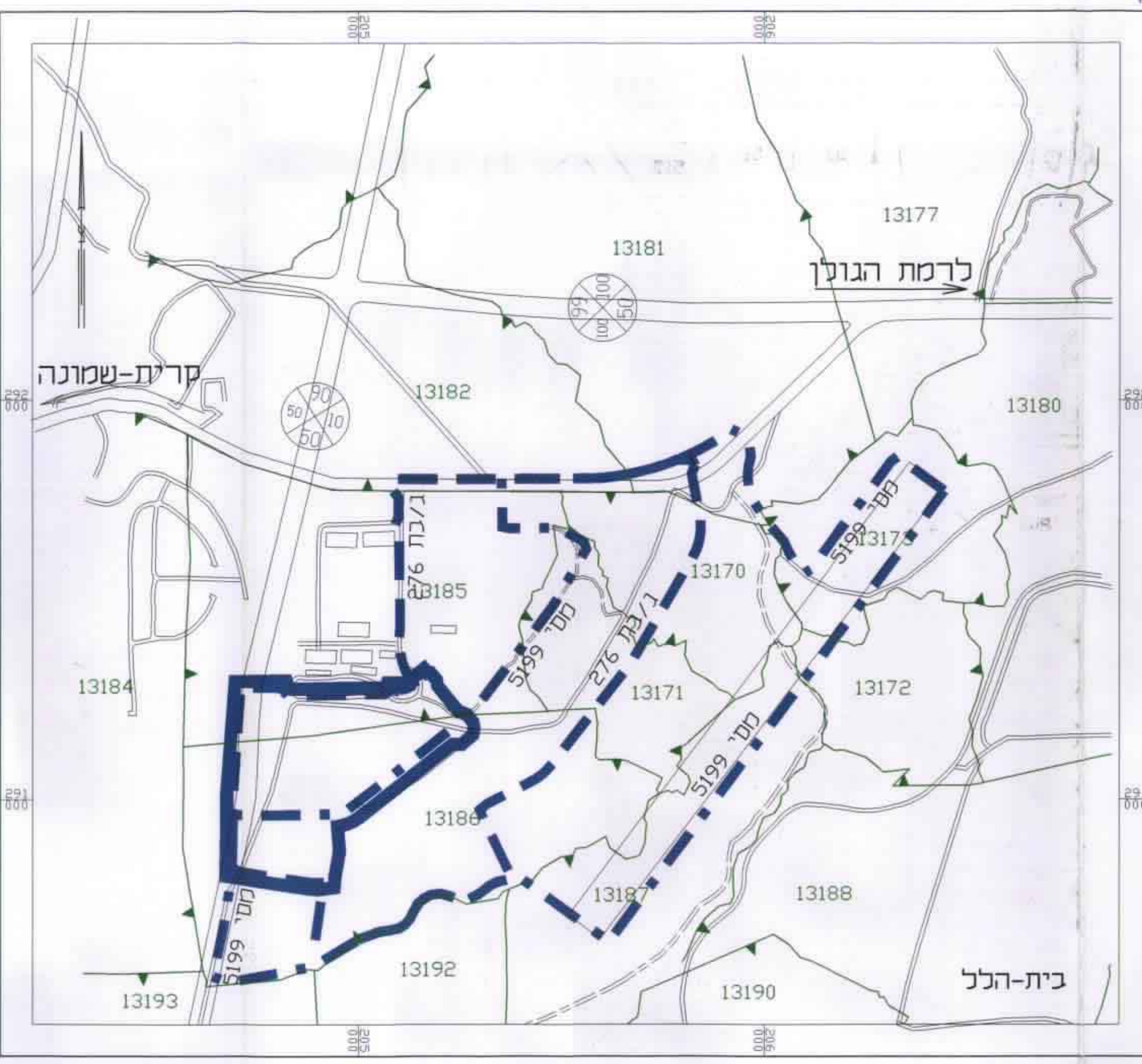

תרשים סביבה קנ"מ 1:100000

טבלת חלוקת שטחים

יטוד השטח	השטח בדונם	השטח כ-כ
תעשייה	88.006	74.885
ש.צ.פ	31.800	41.719
ש.פ.ס	4.071	2.3
דרכים	55.847	63.120
סה"כ	179.724	179.724

מזרח תכנון מקומי - קרית שמונה  
תכנית ג/12084 - אזור תעשייה צפוני -  
שינוי לתכניות ג/5199, ג/בת/276 קרית שמונה.

משרד הסרים מזרח תכנון  
חוק התכנון והבניה תשפ"ב  
1965  
הפקדת תכנית מס. 12084/ג  
חוקרת התוכנית ומבנה ובנות תחילת  
ביום 14.02.01 להפקדת את התכנית.  
יוזר הועדה המחוזית

מנהל מקרקעי ישראל - ח.ד. 580 נצרה עילית  
טל' 04-6558211 פקס' 04-6461358

עיריית ק. שמונה ומשרד התעשייה והמסחר - מנהל אזורי פיתוח  
במסגרת ח.פ.ת. חברה לפיתוח ותשתיות בע"מ  
רח' יגאל אלון 55 תל-אביב 67891  
טל' 03-6366420 פקס' 03-6366422

מ.ח.ל - מרכז תכנון לגליל בע"מ - אדריכל דני קפלן  
ד.נ. דרום גולן כוריים 12391 טל' 04-6938767 פקס' 04-6934984

- מחוז - 13186
  - נפה - 13185
  - מקום - 13186
  - גושם - 1
  - חלק מחלקות - 2
  - בעל קרקע - 1
  - יוםם התכנית - 1
  - שטח התכנית - 179.724 דונם
  - קנה מידה - 1 : 2500
- מקרא :
- גבול תכנית
  - גבול חבל חוקי
  - אזור תעשייה
  - שטח יבנה פחה
  - שטח פחי פחה
  - דוך מוצעה
  - דוך קנייה או משחה
  - מספר דרך
  - קו בנין
  - דוחב דרך
  - דוך לנישול
  - גבול נוש
  - גבול חלקה
  - ישנה ומספרה
  - גבול ומספר
  - ומגרש מוצע
  - אחד עתיקה

חתימ

26.04.1998, 1.02.1998  
14.10.1998, 24.05.1998  
14.12.1998, 2.11.1998  
20.10.1999, 17.02.1999,  
04.03.2001