

**תכנית מפורטת מס' ג/10222**  
**מרכז שכונת רבין-כרמיאל**  
המהווה שינוי בתכנית מפורטת ג/במ/116 בתוקף

סה"כ יחידות דיור: 450  
משרד הנגים מחוז הצפון  
אישור התכנית מס' 10222/ג  
חתימת המבשר: 19.12.93  
שם התכנית: כ-75 דונם לפי מדידה הרפ"ת

מחוז: צפון  
נפה: עכו  
רשות מקומית: כרמיאל  
גושם וחלקות: גוש 18991 - חלקות: ח"ח 50/51/52/53/54/55/67  
גוש 18992 - חלקות: ח"ח 22/26/27/28/39/45  
גוש 18993 - חלקות: ח"ח 68/69/70/71/81

יוזם התכנית: משרד הבינוי והשיכון, מחוז הצפון  
רחוקמן ו נגדה עבית סל: 06-574510 פקס: 06-563093  
בעל הקרקע: מנהל מקרקעי ישראל  
מ/ח: 580 נגדה עבית סל: 06-558211 פקס: 06-560521  
עורכי התכנית: עוזי גורדון-אדריכל ובונה ערים בע"מ  
רחוקמן ופ 25 סל: 04-8360495 פקס: 04-8375187

הסדרה נערכה במאי 1900 ע"י יעקב-מערבט ביפ"י ממועצות פוסטגרסי  
וכא הנה שנינים

**מקרא**

- גבול תכנית
- גבול תכנית מאושרת
- גבול שטח מס' 10
- גבול תחום כניסול
- גבול תחום כניסול
- מסל מרש טעם למאדים ומסדר
- מסל מרש טעם למסדות ציבור
- קו כניסה
- דרך משותפת או הריבית דרך
- אדמה ציבורית
- דרך מאושרת
- דרך משלבת
- ענ"פ
- מאדים ב
- מאדים ג
- שטח כמסדר
- שטח למכני ציבור
- חידת תחנות
- חידת עם שטחי מסדה
- לשכתה"ת שדות עמדים

מס' דרך: 224  
מרחב קנין מודד: 5, 9, 10  
חול דרך

חתימות:

החלטות ועדת התכנון:  
ועדת התכנון אישרה את התכנית כפי שהוגשה לה על ידי המבשר, תוך שינויים קטנים. הוסיפה להוסיף את החלקים המיועדים למגורים, ושינתה את גודלם. הוסיפה להוסיף את החלקים המיועדים למגורים, ושינתה את גודלם. הוסיפה להוסיף את החלקים המיועדים למגורים, ושינתה את גודלם.

|       |        |        |       |
|-------|--------|--------|-------|
| תאריך | הגשה   | דיון   | תאריך |
| מחזור | בהפקדה | בהפקדה | הפקדה |
| מחזור | בהפקדה | בהפקדה | הפקדה |

**תכנית סביבה קנ"מ 1:10,000**

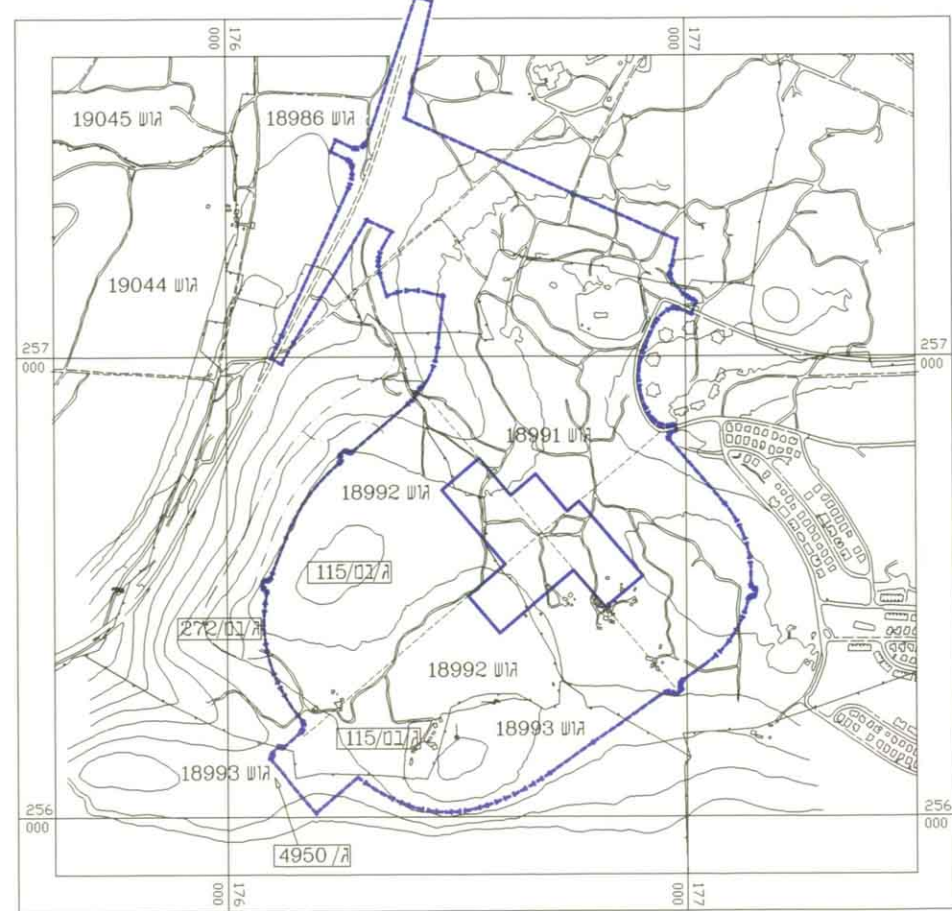

**טבלת שטחים -**

| קטגוריה                      | מסל 100    |       | מסל 500    |      | סה"כ  |
|------------------------------|------------|-------|------------|------|-------|
|                              | שטח (דונם) | אחוז  | שטח (דונם) | אחוז |       |
| 1. אזור מגורים               | 41.2       | 19%   | 116        | 50%  | 157.2 |
| 2. אזור מגורים - שטח עם מסדר | 34.2       | 15%   | 500        | 22%  | 534.2 |
| 3. מסדר                      | 4.7        | 2%    | —          | —    | 4.7   |
| 4. ענ"פ                      | 2          | 1%    | 3          | 1%   | 5     |
| 5. שטח למכני ציבור           | 3.5        | 1.5%  | —          | —    | 3.5   |
| 6. אדמה ציבורית              | 21.1       | 9.5%  | —          | —    | 21.1  |
| 7. דרך מאושרת                | 1.4        | 0.6%  | —          | —    | 1.4   |
| 8. דרך מאושרת טענה           | 75         | 33.5% | —          | —    | 75    |
| סה"כ                         | 116        | 50%   | 500        | 22%  | 616   |

**תכנית מוצעת קנ"מ 1:1250**

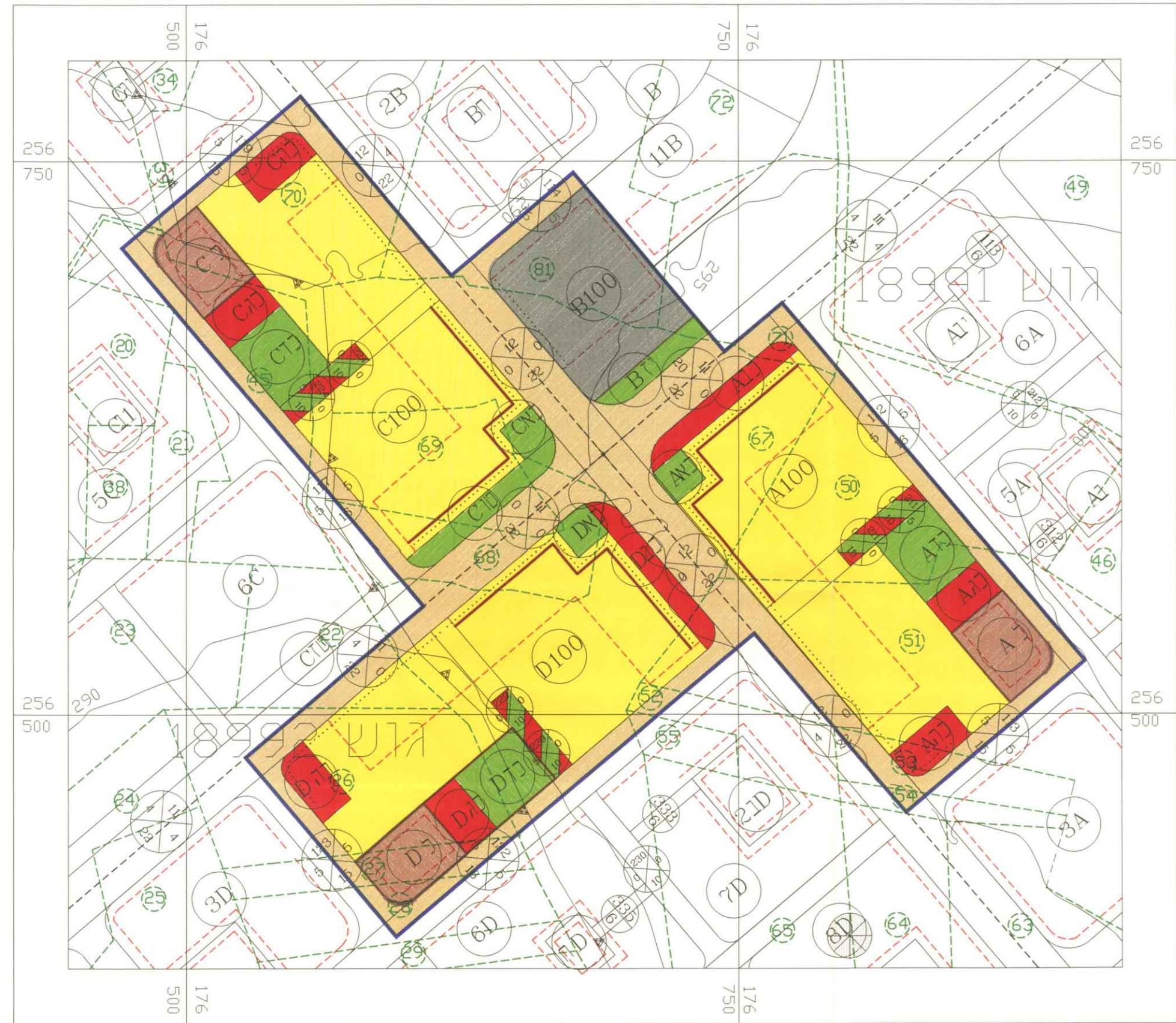

**תשריט מצב קיים קנ"מ 1:1250**

