

מצב קיים
קנ"מ 1:500

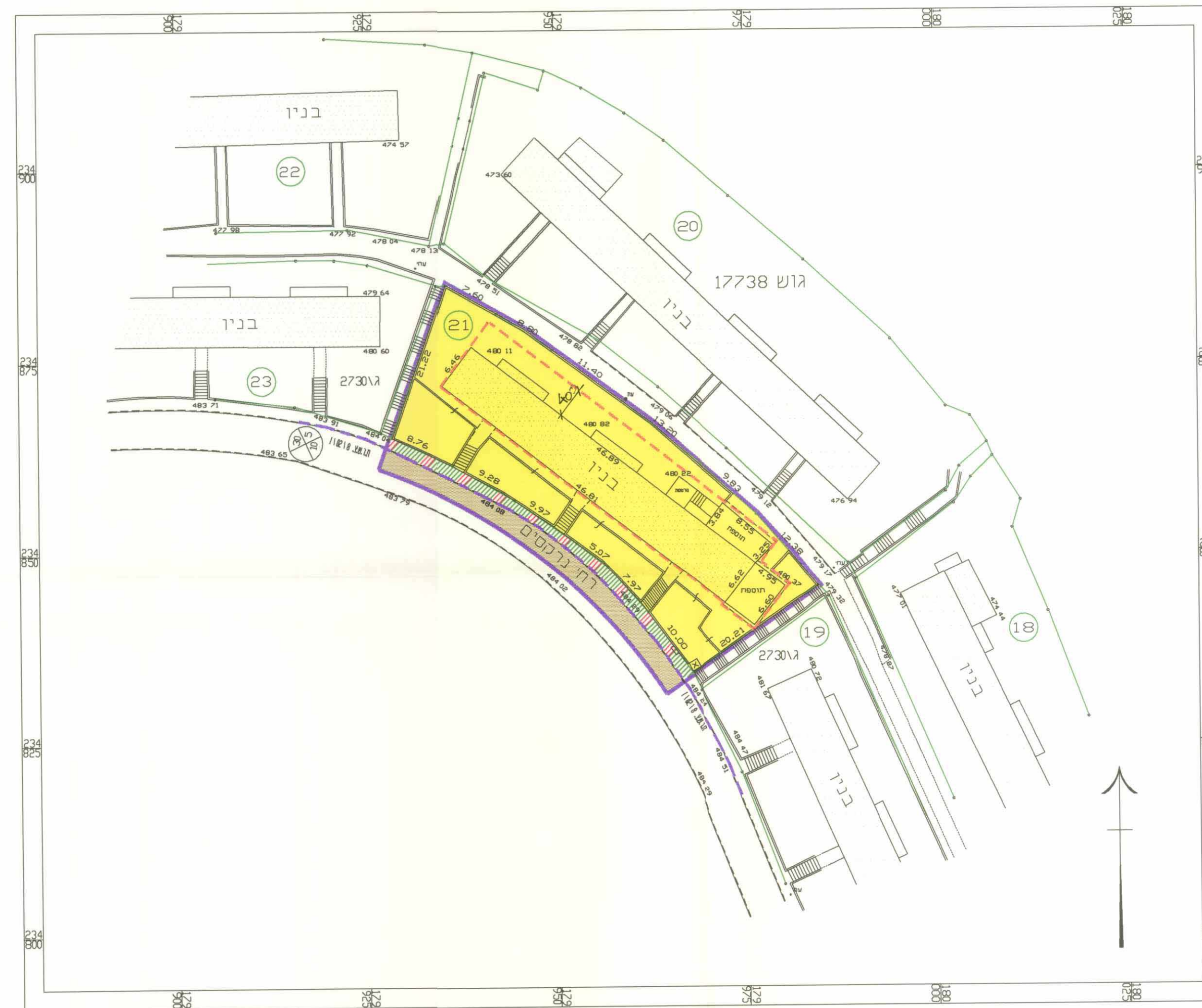

מצב מוצע
קנ"מ 1:500

מחוז הצפון

מרחב תכנון מקומי נצרת עילית

תכנית מפורטת מס' : ג/1300 (אזור מגורים)

המהווה שינוי לתכנית מפורטת : ת.ר.ש.צ. מס' : א/1028 (בתוקף)

ג/2730 (בתוקף).

מקרא

- גבול תכנית
- גבול תכנית מאושרת
- אזור מגורים ג' 2
- שביל כוהכני רגל
- דרך קיימת או מאושרת
- מס' הדרך
- קו בניו
- רוחב הדרך
- גבול גוש
- גבול ומס' חלקה רשומה
- קו בניו
- קו בניו



- הנפה: - יזרעאל
- ישוב: - נצרת עילית
- גוש: - 17738
- חלקה: - 21

שטח התכנית: 1.30 דונם מדוד

יזום התכנית: אפרים מוישו

בעל הקרקע: מינהל מקרקעי ישראלי

עורך התכנית: אדריכל אדולפו דודלוק

מס' ת.ז. 067800920

מס': 06-6001459

מס': 06/6558210, פקס: 06-6560521

מס': 06/6574388, 050/320524

מס': 06/6574388, 050/320524

משרד הפנים מחוז הצפון
חוק התכנון והבניה תשכ"ה - 1965
אישור תכנית מס' 1300/ג
האשרת והסוהרת לתכנון לבניה החליטה
ביום 19.10.99 לשלול את זכויות

מס' ת.ז. 067800920
מס': 06-6001459
מס': 06/6558210, פקס: 06-6560521

מס': 06/6574388, 050/320524

מס': 06/6574388, 050/320524

יעוד	שטח בדונם	מס' ח"כ
שביל כוהכני רגל	0.0777	5.93%
אזור מגורים ג-2	1.1060	84.43%
דרך קיימת או מאושרת	0.1259	9.61%
סה"כ שטח התוכנית	1.3096	100%

מס' ת.ז. 067800920

מס': 06-6001459

מס': 06/6558210, פקס: 06-6560521

מס': 06/6574388, 050/320524

תרשים סביבה
קנ"מ 1:1250

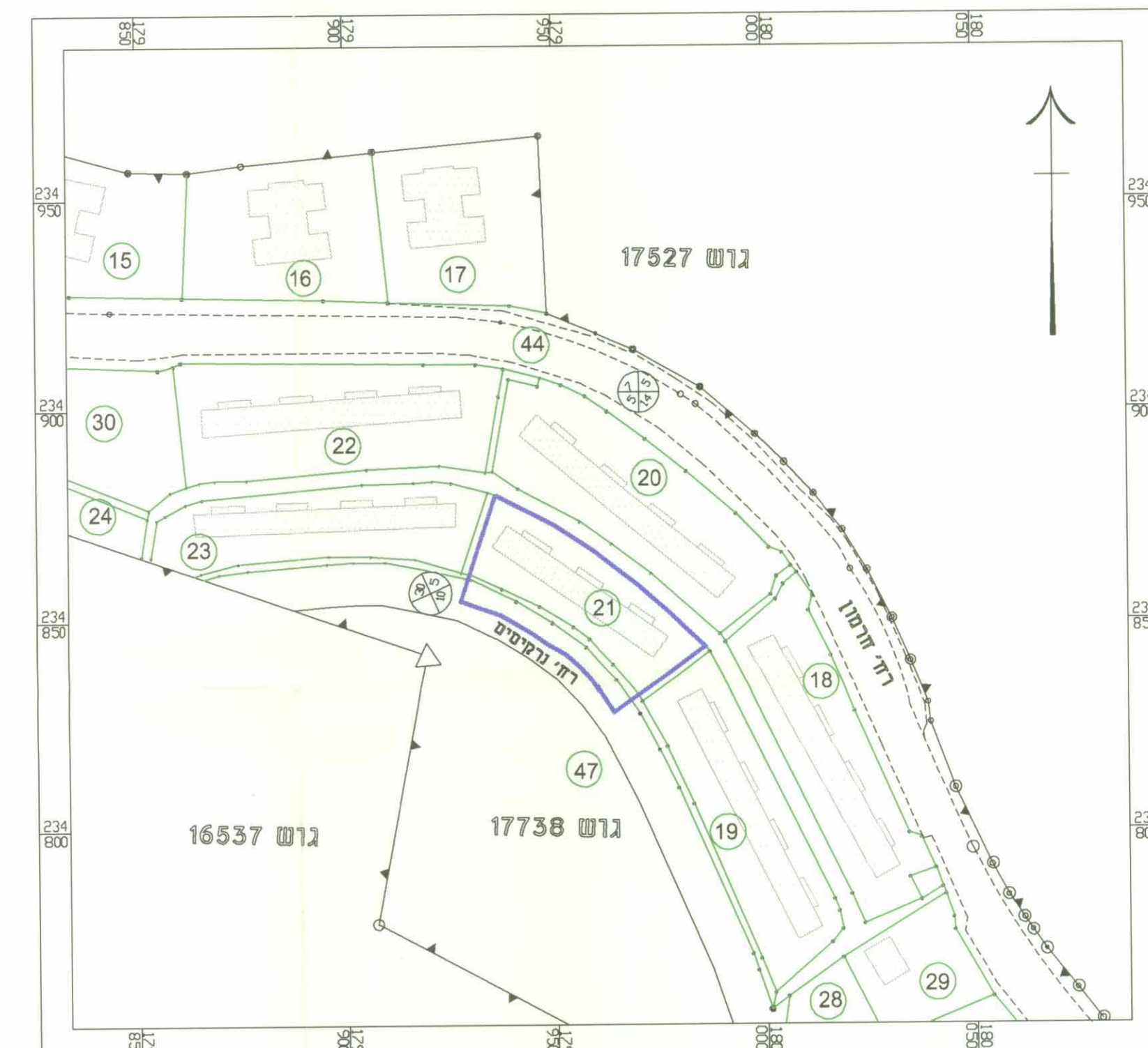

אדולפו דודלוק
אדריכל* ר: 32932
ציפורן 6/1 נצרת ע'
06-574388

אפרים מוישו
רח' ניצן 19/1
נצרת עילית
מס': 06-6001459

אדריכל אדולפו דודלוק
רח' ציפורן 6/1
נצרת עילית
מס': 06/6574388, פקס: 06-6560521

ענאן עבד-אלראזק
מודד מוסמך מיה: 82
נצרת בניו אנריאד
טלפון 6462029
תאריך מדירה: 05.07.99