

משרד הפנים מחוז הצפון
 תפקיד המבנה חשבות - 1985
 11189
 הפקדה חכנית מס.
 המידע המפורט להלן לטובת הבנת התוכנית
 במסגרת תהליך אישור התוכנית
 ייתר חשיבות

מחוז הצפון
 משרד הפנים
 תפקיד המבנה חשבות - 1985
 11189
 הפקדה חכנית מס.
 המידע המפורט להלן לטובת הבנת התוכנית
 במסגרת תהליך אישור התוכנית
 ייתר חשיבות

11189
 4986
 תורמת על הפקדה חכנית מס.
 מרססה ציפוי ארסמיום מס.
 מס 9.2.5

מחוז הצפון
 משרד הפנים
 תפקיד המבנה חשבות - 1985
 11189
 הפקדה חכנית מס.
 המידע המפורט להלן לטובת הבנת התוכנית
 במסגרת תהליך אישור התוכנית
 ייתר חשיבות

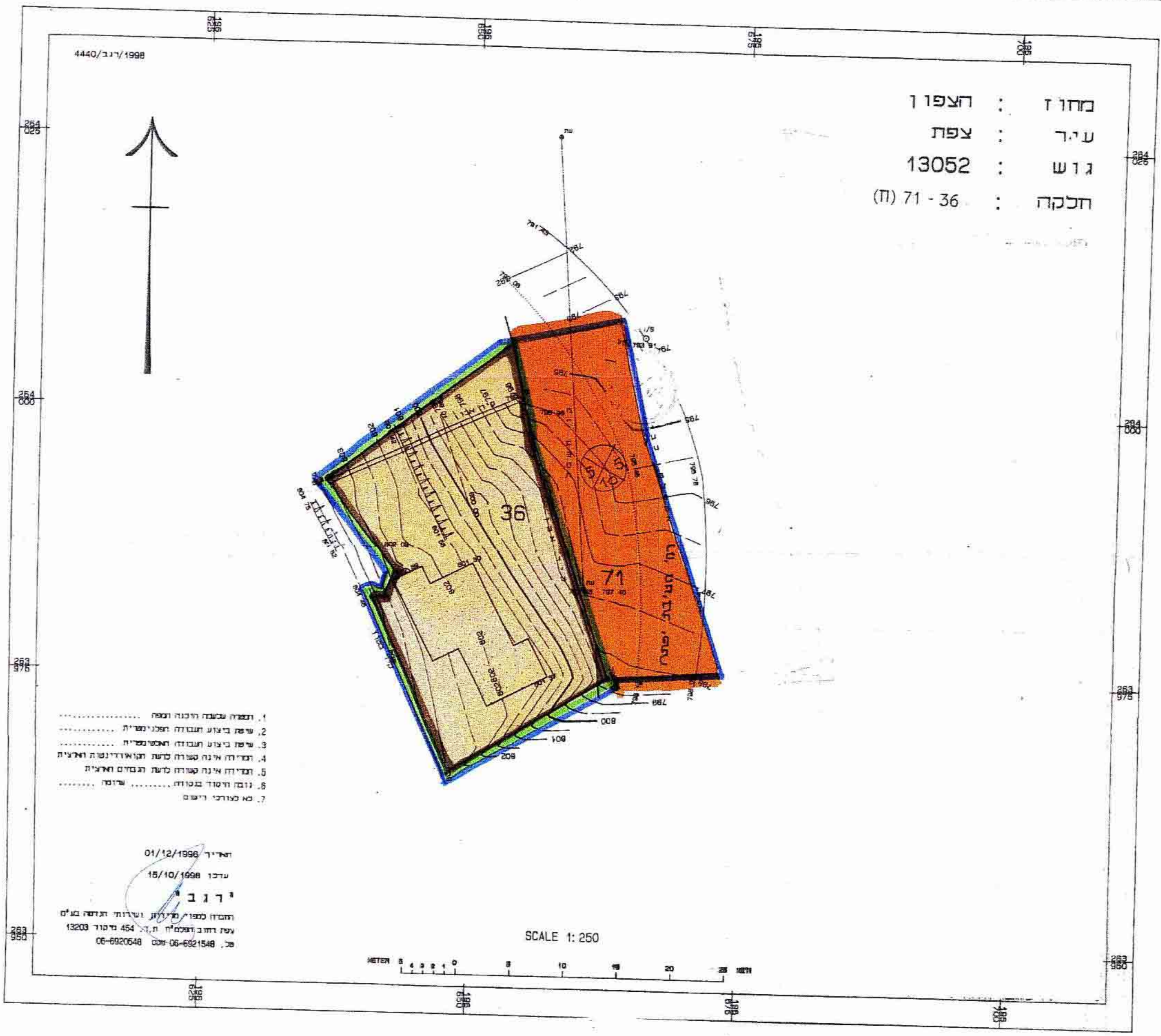

מצב קיים - ק.מ. 1:250

מרחב תכנומיקי צפת
 תחום שיפוט מוניציפלי עיריית צפת
 חכנית מס' 11189 / שינוי לחכנית מתאר צפת ג/ 552
 שם התכנית: שינוי יעד בית הופרט
 מחוז: הצפון
 נפת: צפת
 מקום: צפת
 שטח התכנית: 1.084 דונם
 גוש: 13052 - חלקות: 36 - 71(ח)
 בעלי הקרקע: מ.מ.י. מחוז הצפון- נצרת גליה
 יצחק הופרט - שיכון עממי 15 - צפת
 טל: 06-6920595
 יחם התכנית: יצחק הופרט - שיכון עממי 15 - צפת
 טל: 06-6920595
 עורך התכנית: א.נ. הנדסה- אדריכל פרננדו וילר
 הפלמ"ח 16 - צפת - טל 06-6923235
 מס' רישיון 38752
 קנה מידה 1:10.000 - 1:1250 - 1:250

חתימת עיריית צפת
 חתימת היחם
 חתימת המתכנן

מס' יחידות דיוור: 4

- מקרא:
- גבול התכנית
 - תחום עתיקות
 - גבול חלקה ומספרה
 - שטח לחבנה ציבור
 - שטח למגורים א'
 - דרך קיימת ו/או מאושרת
 - מבנה להריסה
 - מס' יחד
 - קו בניין
 - דווח דרך

טבלה שפטים למצב קיים

הינד	שטח (דונם)	%
שטח לחבנה ציבור	0.564	58.4
דרך קיימת ו/או מאושרת	0.260	31.6
שטח אחר	0.824	100.0

שפטים מצב מוצע

הינד	שטח (דונם)	%
שטח למגורים א'	0.564	58.4
דרך קיימת ו/או מאושרת	0.260	31.6
שטח אחר	0.824	100.0

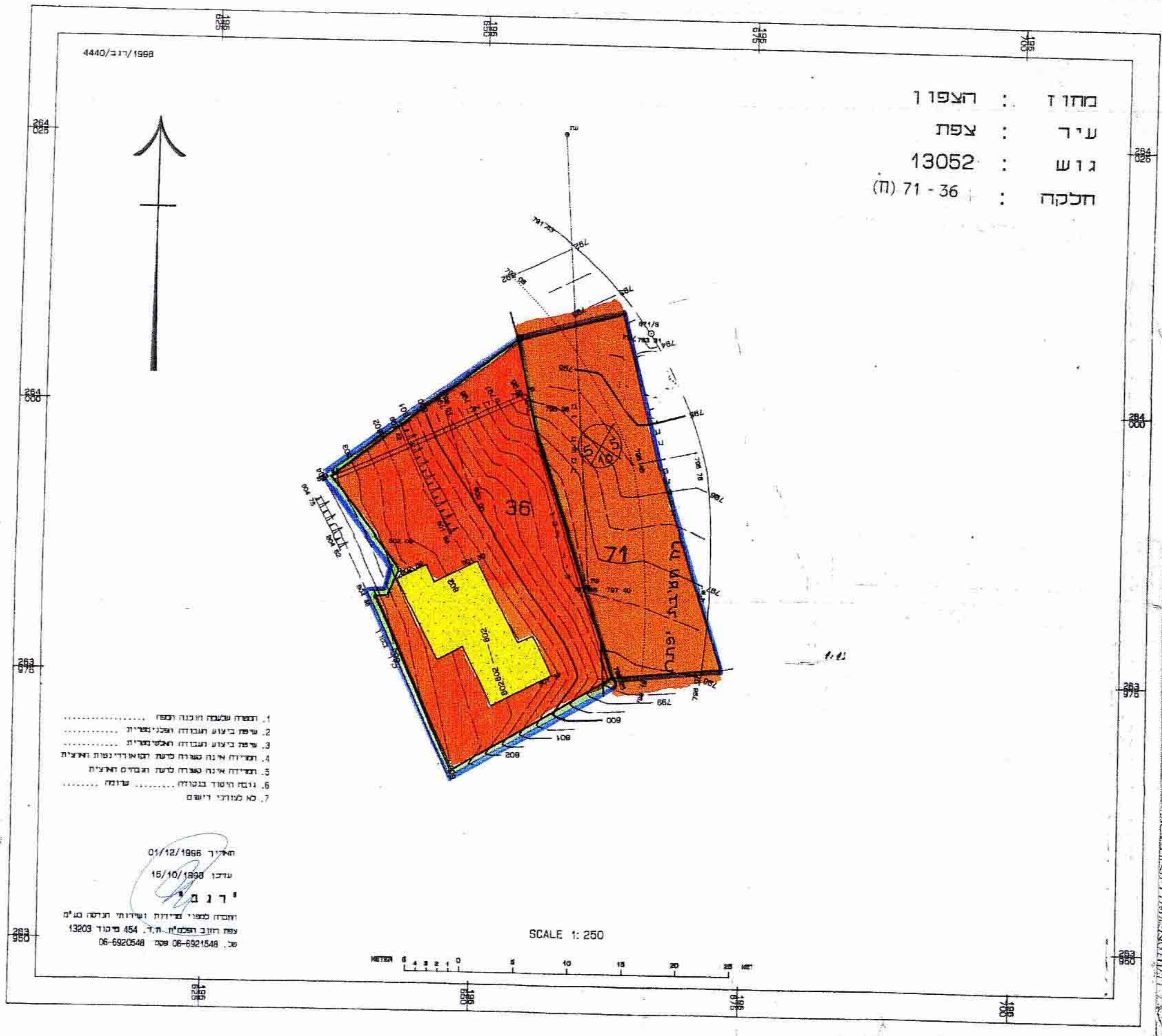
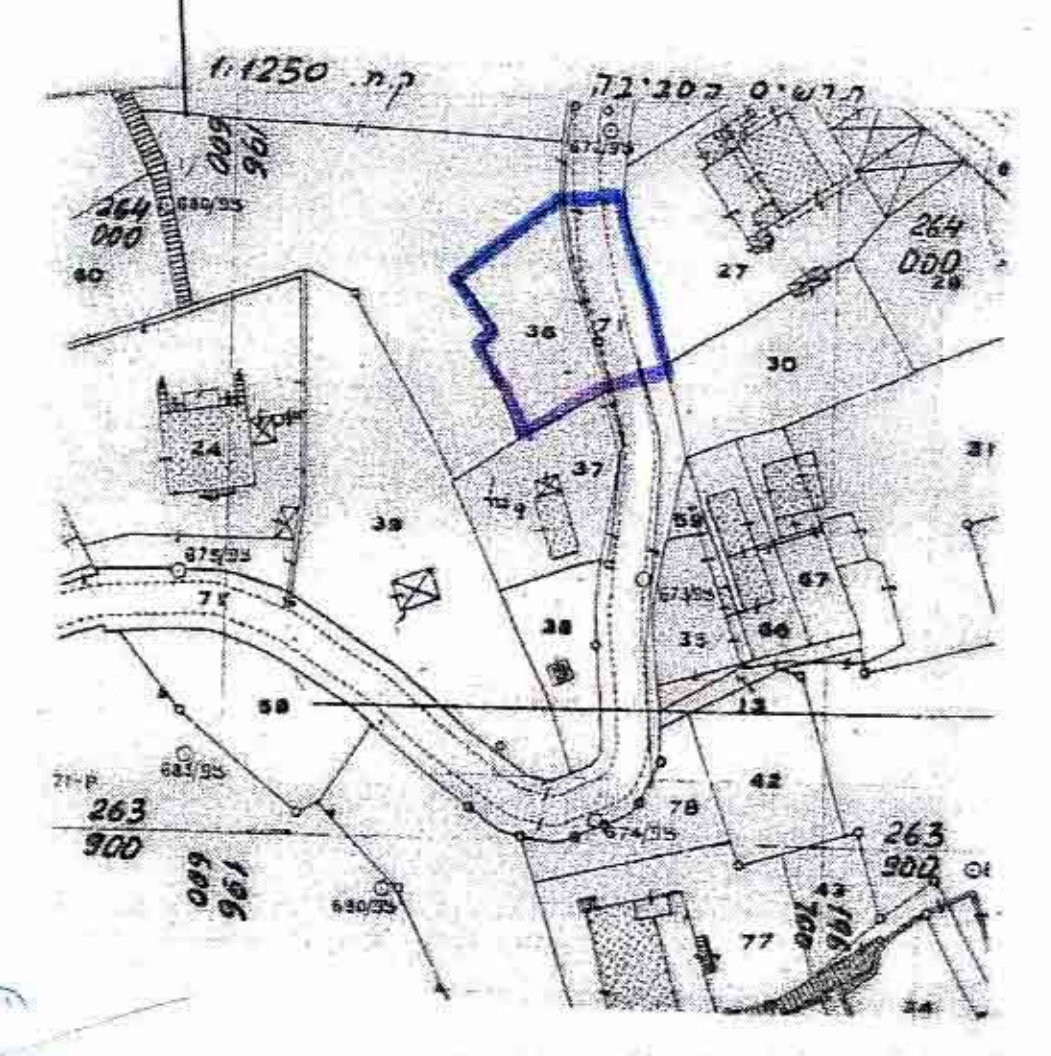

מצב מוצע - ק.מ. 1:250

