

14109/ג

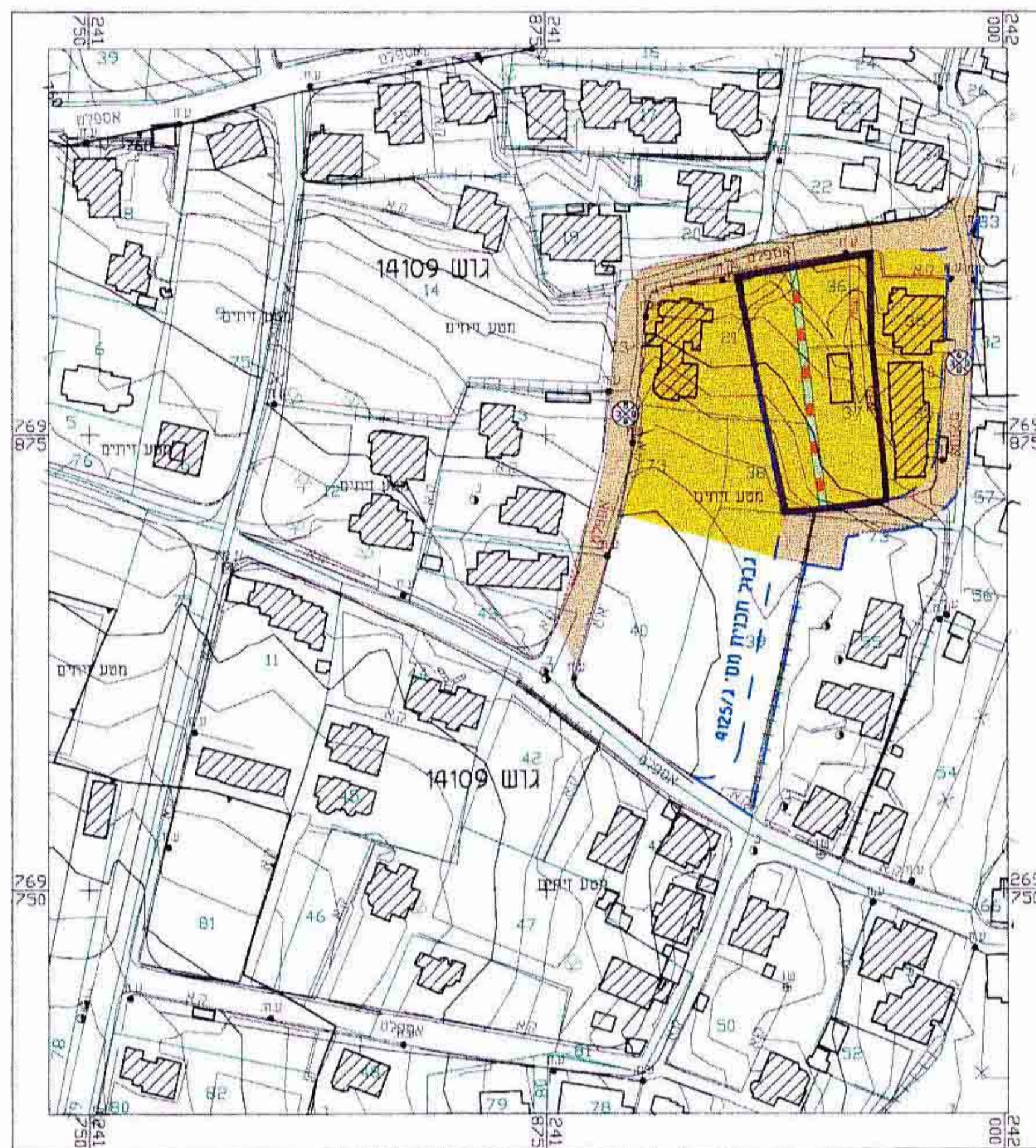

מצב קיים קנימ 1/1250

תגל - אופק
 מיפוי פוטוגרמטרי נעים
 תעודת אג"מ מס' 1010000000
 04-8502733
 06-9134652

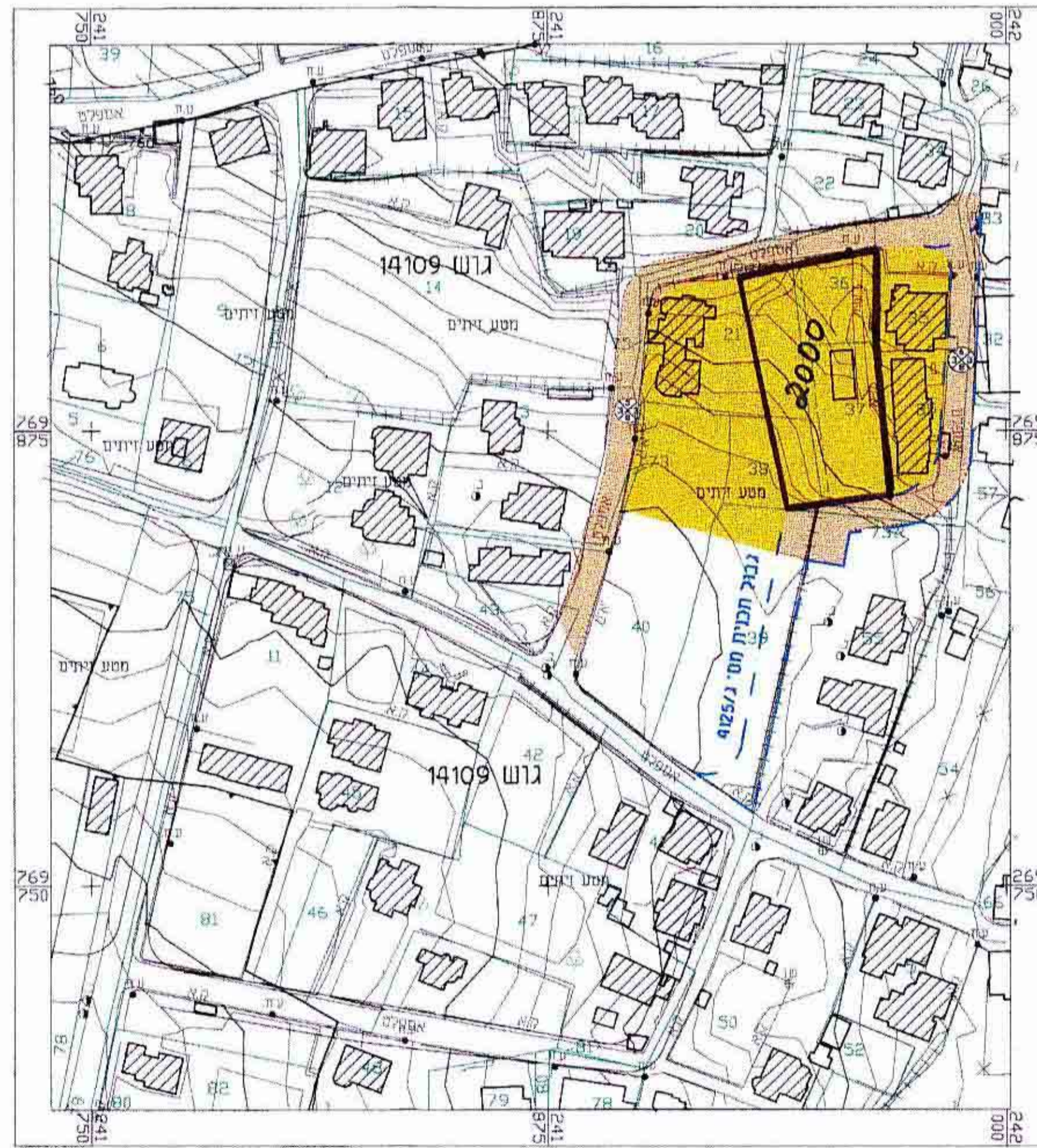

מצב מתוכנן קנימ 1/1250

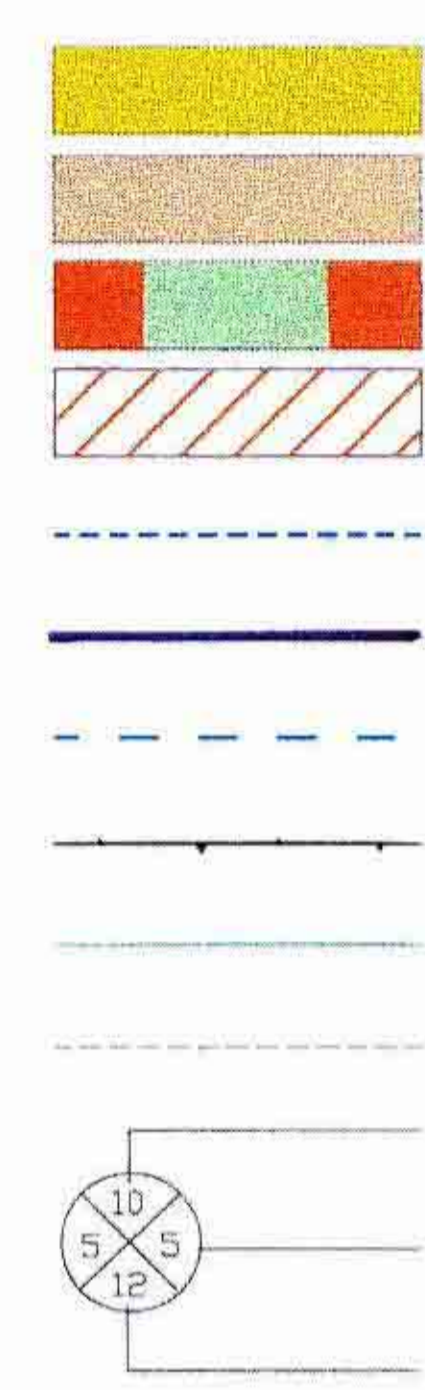

- מקרא -**
- איזור מגורים א.
 - דרך מאושרת.
 - דרך להולכי רגל
 - דרך לבטול
 - גבול מתאר.
 - גבול תכנית מוצעת.
 - גבול תכנית מאושרת.
 - גבול גוש.
 - גבול חלקה קיימת.
 - גבול חלקה מבוטל.
 - מספר הדרך.
 - מרווח קדמי מינימלי.
 - רוחב הדרך.

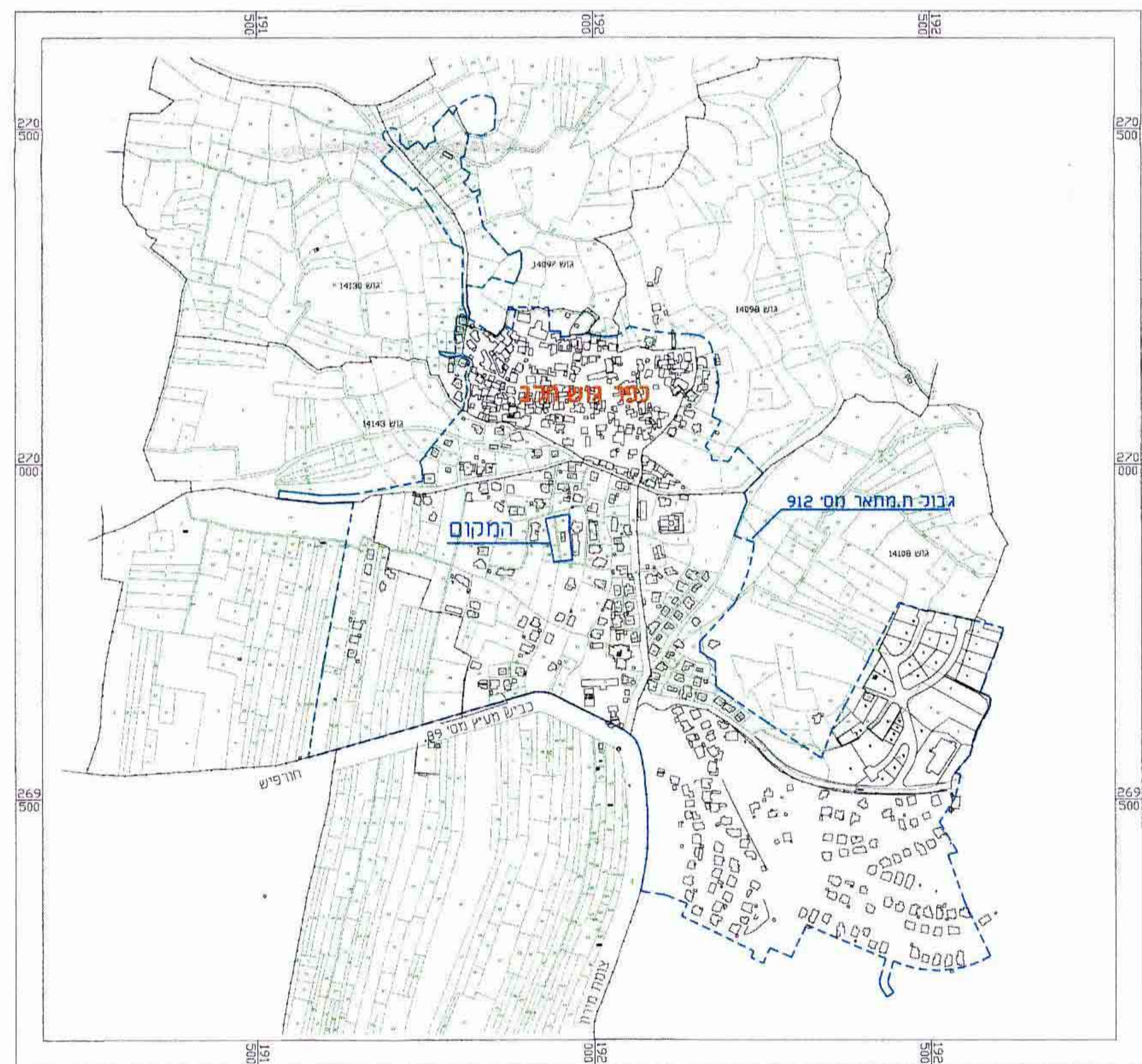

חרשים סביבה 1/5000

מחוז - הצפון.
 מרחב תכנון מקומי - מעלה נפתלי.
 תחום שיפוט מוניציפלי - מ.מ. גוש חלב.
 נפת - צפת.

תכנית מס' 11310/ג
 ביטול דרך גישה בין חלקות 36, 37, 21, 38 בגוש 14109
 שינוי תכנית מתאר 912/ג - גוש חלב.

שטח התכנית - 2.157 דונם.
 ק.מ. - 1:1250

בעל הקרקע - מועצה מקומית גוש חלב ופרטיים.
 טל' 989107-06. פקס' 980401-06.

יוזם התכנית - מועצה מקומית גוש חלב.
 טל' 989107-06. פקס' 980401-06.

עורך התכנית - א.אסעד מהנדסים בעים.
 חיפה. רח' העצמאות 120.
 טל' 8517120-04. פקס' 8512259-04.

גוש - 14109.
 חלקה מחלקות - 21, 36, 37, 38, 73.

ייעוד הקרקע.	מצב קיים	מצב מתוכנן
שטח ברוטו.	שטח ברוטו.	אחוז נטו.
2.004	0.153	7%
2.157	2.157	93%
2.157	2.157	100%
2.157	2.157	100%

חתימות -

חתימת יוזם התכנית.

חתימת בעלי הקרקע.

חתימת עורך התכנית.

משרד הסנים מחוז העסון
 חוק התכנון והבניה תשכ"ח
 אישור תכנית מס' 11310/ג
 הועדה המחוזית לתכנון ובינוי
 כיום. מ.מ. גוש חלב. תחום
 שטח ברוטו 2.157 דונם

הודעה על אישור תכנית מס' 11310/ג
 מועצה מקומית גוש חלב.
 כיום.

תאריך: 5/03/01