

טבלת טעמים

| חתימת בעל הקרקע | בעל הקרקע      | טמ   | גוש   | היקף        |
|-----------------|----------------|------|-------|-------------|
| [Stamp]         | חסן דיבאן      | 576  | 17581 | 72          |
|                 | חסן דיבאן      | 506  | "     | ח           |
|                 | חסן דיבאן      | 484  | "     | ח/2         |
|                 | חסן דיבאן      | 568  | "     | ח/4         |
| חסן דיבאן       | 560            | "    | 78    |             |
| חסן דיבאן       | 725            | "    | 79    |             |
| חסן דיבאן       | 568            | "    | ח/1   |             |
| חסן דיבאן       | 611            | "    | ח/3   |             |
| [Stamp]         | גמעה מחמד יסין | 614  | "     | דרכים       |
|                 |                | 5212 |       | סה"כ חלקה 8 |

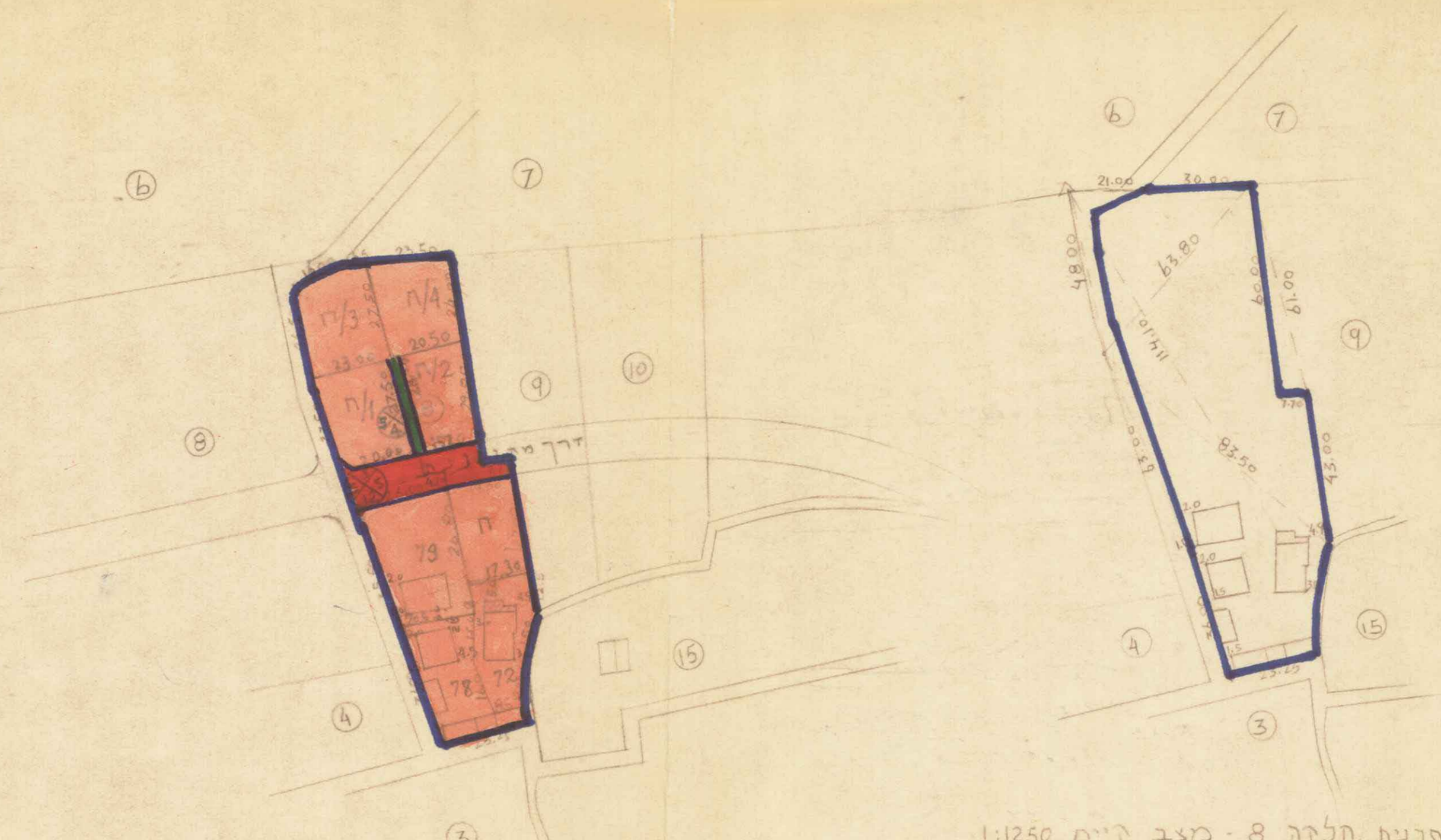

תכנית חלקה 8 - מצב קיים 1:1250

תכנית ט"ו 1919 מורכבת לסקן תוקף בילקום הפרטומים בס' 2049 מיום 23.3.2019 עמוד 1385

תכנית חלקה 8 - המצב המוצע 1:1250

מסדר הכוים  
 חוק בתכנון והבניה תשכ"ה-1965  
 מחוז הצפון  
 מרחב הכנון מקומי אמוסי  
 תכנית אמוסי מס' 1919  
 הועדה המחוזית בשיבתה ה' 87  
 מיום 18.11.74 החליטה לתת תוקף לתכנית המוצעת לעיל.  
 טע מנהל כללי לתכנון ועשב ראש הועדה

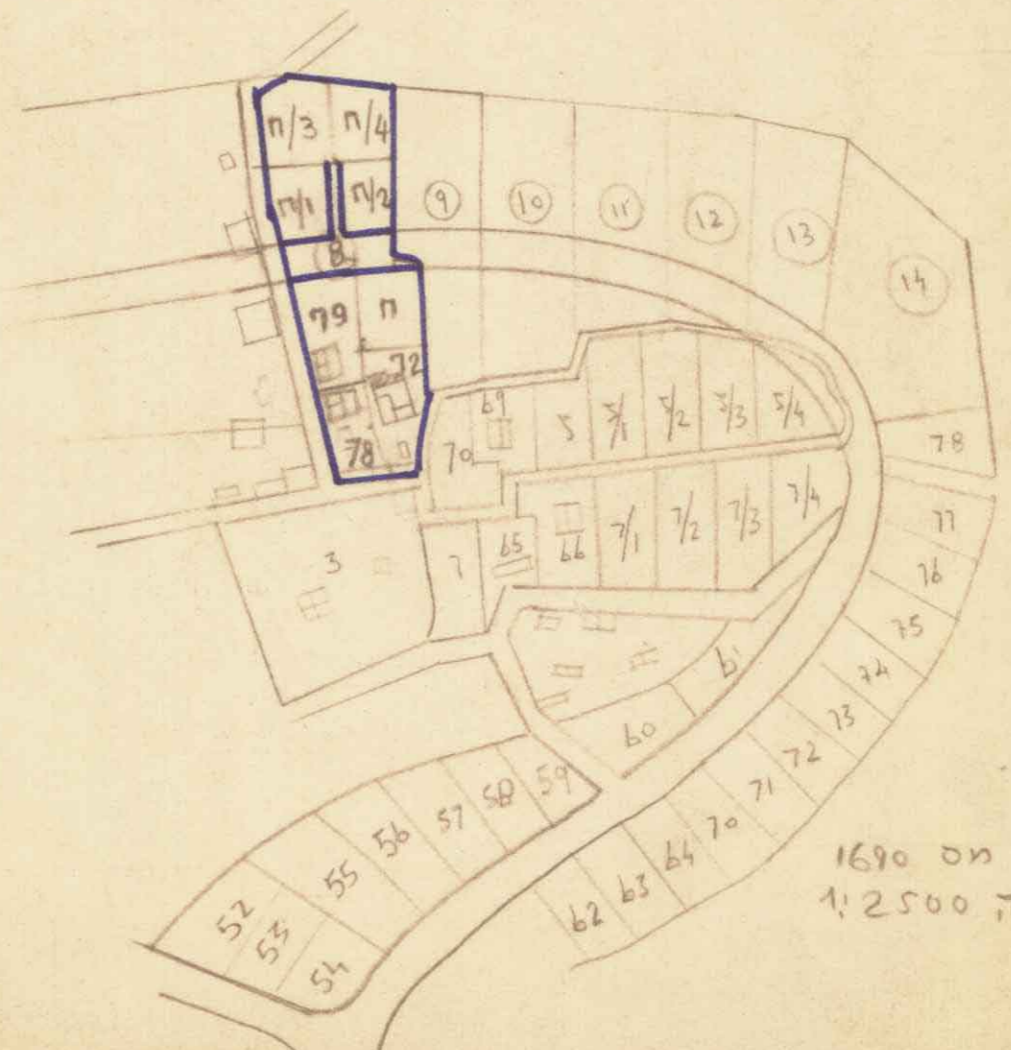

תקין תכנית מפורטת מס 1690 ערב אל חג'רה 1:2500

מחוז הצפון  
 הועדה המקומית לתכנון ולבניה - מרחב

תכנית מפורטת מס' 1690 במוט 17581 חלקה 8  
 שטח התכנית 5212 ד'  
 חכפ"ר: חג'רה  
 היוזם: גמעה מחמד יסין  
 בעל הקרקע: מחמד גמעה  
 עורך התכנית: כהן סלמן ק. טבעיון, מרדכי מס' 60  
 חתימת היוזם:

תאריך: 16/9/73  
 חתימת עורך התכנית  
 רשיון 0418

מסדר הכוים  
 חוק בתכנון והבניה תשכ"ה-1965  
 מחוז הצפון  
 מרחב הכנון מקומי אמוסי  
 תכנית אמוסי מס' 1919  
 הועדה המחוזית בשיבתה ה' 73  
 מיום 11.3.74 החליטה להפקיד את התכנית המוצעת לעיל.  
 טע מנהל כללי לתכנון ועשב ראש הועדה

מקרה  
 מס' 1919 מורכבת להפקדה בילקום הפרטומים בס' 20674 מיום 20.6.74 עמוד 1742

- גבול התכנית
- דרך מוצעת
- שביל מוצע
- אזור מגורים
- מספר הדרך
- מרווח צדדי
- רוחב הדרך