

מחוז צפון
 16.7.2007
 מס' תכנית 11035/ג

מצב קיים קנ"מ 1:1250

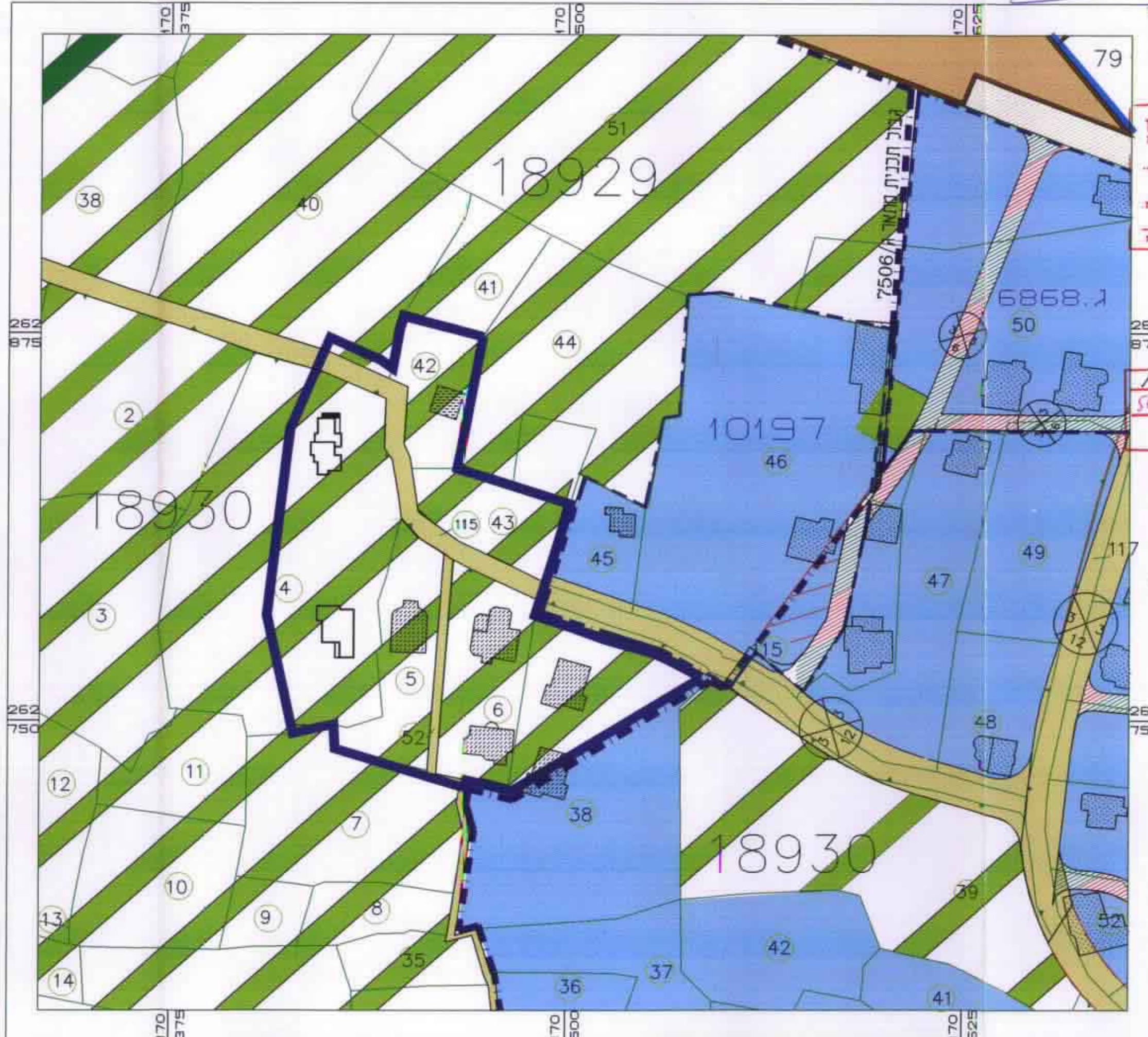

מרחב תכנון גליל מרכזי - נפת עכו
 תכנית מפורטת מס' 11035/ג כפר ירכא
 שנוי יעד מאזור חקלאי למגורים ב'
 המהווה תוספת לתכנות מתאר מס' 7506/ג

המקום	-: כפר ירכא.
גוש	18929-: 18930
חלקות	42 -: 5
חלקי חלקות	-: 115,43,40 38, 4
היוזם	-: מ.מ.ירכא, 24967, טל- 049962166
בעל הקרקע	-: שונים (פרטיים)
שטח תכנית	-: 11.48 דנמ מס' יחידות דיו: 64

עורך תכנית: אינג' פיאד אבוריש מהנדס מ. ומודרר מוסמך
 חתימות: 13.9.07

חתימות יוזם התכנית: _____
 חתימות עורך התכנית: _____
 חתימות בעל הקרקע: _____

תרשים סביבה קנ"מ 1:10000

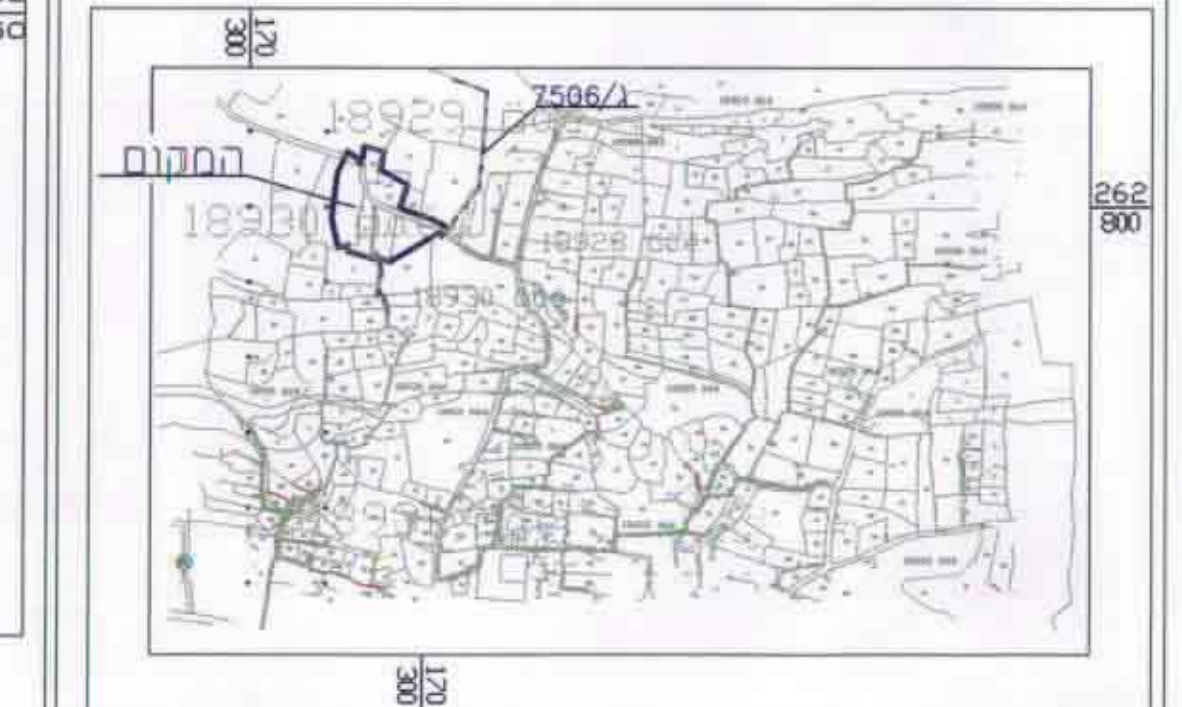

מצב מוצע קנ"מ 1:1250

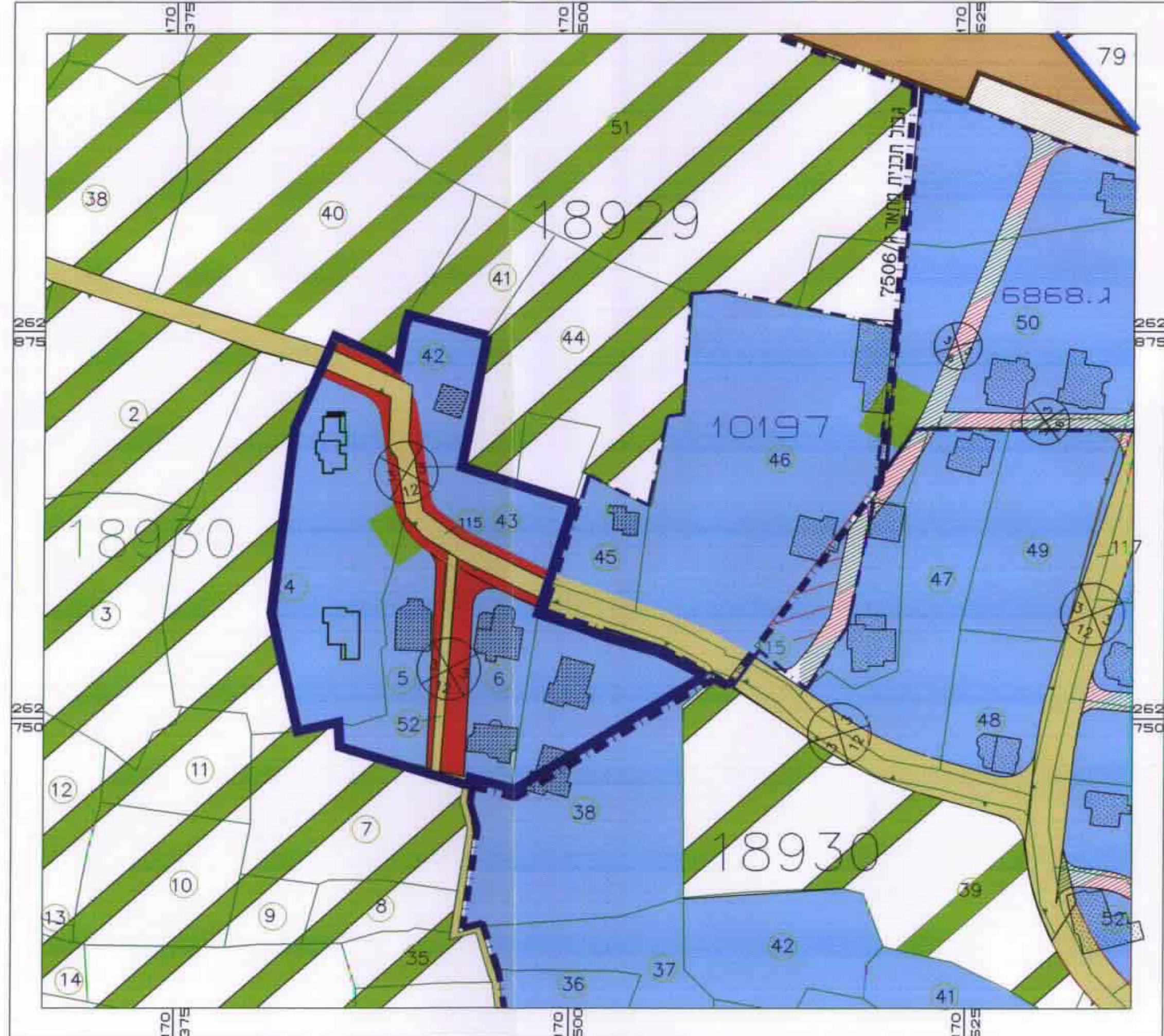

מקרא

- קוי גובה
- גבול תוכנית
- גבול חלקה ומספרה
- גבול גוש
- גבול תוכנית מתאר
- דרך קיימת
- דרך מוצעת
- שטח מגורים א'
- שטח מגורים ב'
- בניין קיים
- שטח חקלאי
- דרך דהוכני רגל
- שטח לבנייני ציבור
- שטח ציבורי פתוח
- מספר דרך
- מרווח קדמי מינמאלי
- רוחב הדרך

טבלת ריקוז שטחים:-

שטח	שטח כ"ד	שטח כ"ד	שטח כ"ד	שטח כ"ד
שטח חקלאי	10.53	91.7%	0.00	0.00%
מגורים ב'	0.00	0.00%	9.13	79.5%
שטח ציבורי פתוח	0.00	0.00%	0.15	1.3%
דרכים	0.95	8.3%	2.20	19.2%
שטח סה"כ	11.48	100%	11.48	100%

חידעה על המקדמת תכנית מס. 11035
 פרסומה בילקוט הפרסומים מס. 4985
 ביום 9.5.07

פואד אבוריש מהנדס מ. ומודרר מוסמך
 משרד להנדסה ארצית
 תכנון וניהול פיקוח
 רשיון מס' 40258
 שרטוט: שאדי אבוריש
 ירכא, ת.ד. 807 - מינוח 24967 - 70 - 04-9560130 - 079 04-9564792