

ג.נ. 6515/א תכנית פרט/ת.א.ר

מחוז הצפון

מרחב תכנון מקומי מרום הגליל
 משרד הפנים מחוז הצפון
 תחום תכנון הבנייה השכני
 אישור תכנית מס. 6515/א תחום שיפוט מוניציפלי: מ.אזורית מרום הגליל
 ת.ד. 124 כפר ראמה
 מס' תכנית: 6515/א
 מס' חלקות: 17,16,15,14,13,12, 20,19,18
 מס' חלקי: 45, 11, 10
 מס' חלקות מסוקה: 45,12,13,14,15,16,17,18,19,20,22,23,24,25,26,27,28,29,30,31,32,33,34,35,36,37,38,39,40,41,42,43,44,45
 מס' חלקי מסוקה: 45, 11, 10

נפת צפת, כפר ריחניה

שם התכנית: שני יעד מחקלאי לחקלאי מיוחד
 ק"מ: 1:1250

תחילת התכנון הבנייה: תשס"ו 1965
 תחילת המסוקים: תכנון וכינון
 "מרום הגליל" 14174
 חלקות מס. 45,12,13,14,15,16,17,18,19,20,22,23,24,25,26,27,28,29,30,31,32,33,34,35,36,37,38,39,40,41,42,43,44,45
 חלקי מסוקה: 45, 11, 10
 מס' חלקות מסוקה: 45, 11, 10
 מס' חלקי מסוקה: 45, 11, 10

שטח התכנית	16304 מ"ר
תאריך הכנת התכנית	תאריך: 1996 17.07 עדכון: 11.03.2000

יחס התכנית: אכרי צדקס ריחניה

בעל הקרקע: מנהל מקרקעי ישראל
 בעלים פרטיים

עורך התכנית: קטיס שירותי הנדסה בע"מ
 ת.ד. 124 כפר ראמה
 טלפון: 04-9881495

המודד: שירותי מדידה והנדסה
 אליאס ופא- מודדת מטמנת
 כפר יסוף טל 9968590

חתימות

בעל הקרקע: מנהל מקרקעי ישראל
 מנהל מקרקעי ישראל
 ועד מקומי: כפר ריחניה

יוזם התכנית:

"אכרי צדקס"
 אגודת תכנית שותפות בניין
 כפר-ריחניה

עורך התכנית:
 קטיס שירותי הנדסה בע"מ
 ת.ד. 124 כפר ראמה
 טלפון: 04-9881495

מרקא :

- גבול תכנית
- גבול חקלאי
- אזור חקלאי
- אזור חקלאי מיוחד
- דרך קיימת
- דרך מוצעת
- קו גוש
- קו גובה
- קו סימון מגרש
- מספר חלקה רשומה
- מספר חלקה
- מספר דרך
- קו בנין
- רוחב דרך

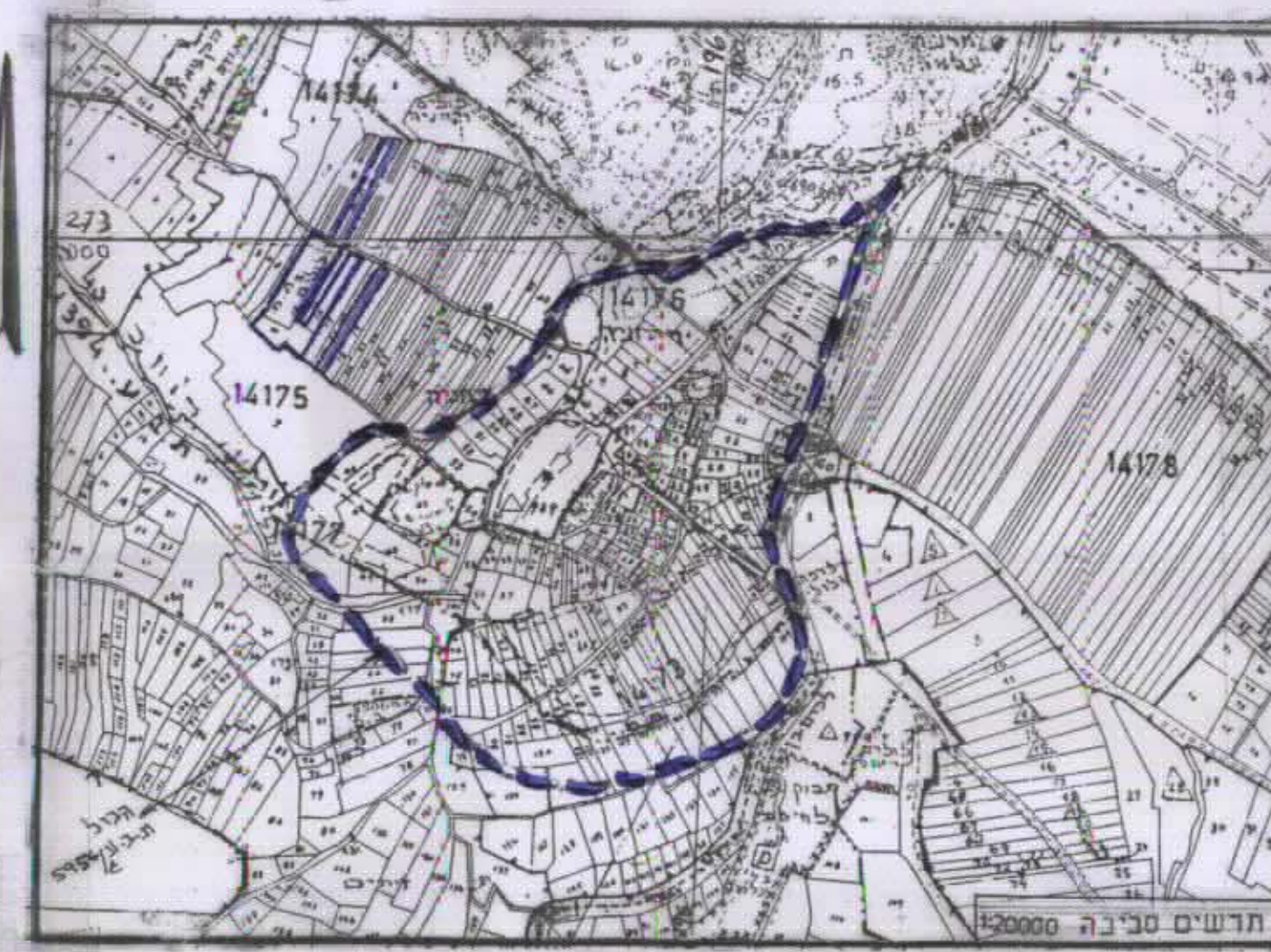

טבלת השימוש בשטחים

היעוד	מרב קיים	מרב מוצע
אזור חקלאי	13099	13099
אזור חקלאי מיוחד (לגידים)	0%	80%
דרכים	3245	3245
סתיב	16304	16304



תכנית במצב קיים
 ק"מ 1:1250

טבלת השטחים

מגרש	שטח	שביל
1	460	204
2	460	204
3	462	202
4	477	190
5	1080	173
6	1080	173
7	1080	173
8	1075	178
9	1090	164
10	1150	150
11	1153	-
12	450	274
13	456	126
14	452	128
15	455	126
16	420	230
17	410	180
18	410	180
19	429	190
סכ"ח	33059	3245

תכנית במצב מוצע
 ק"מ 1:1250

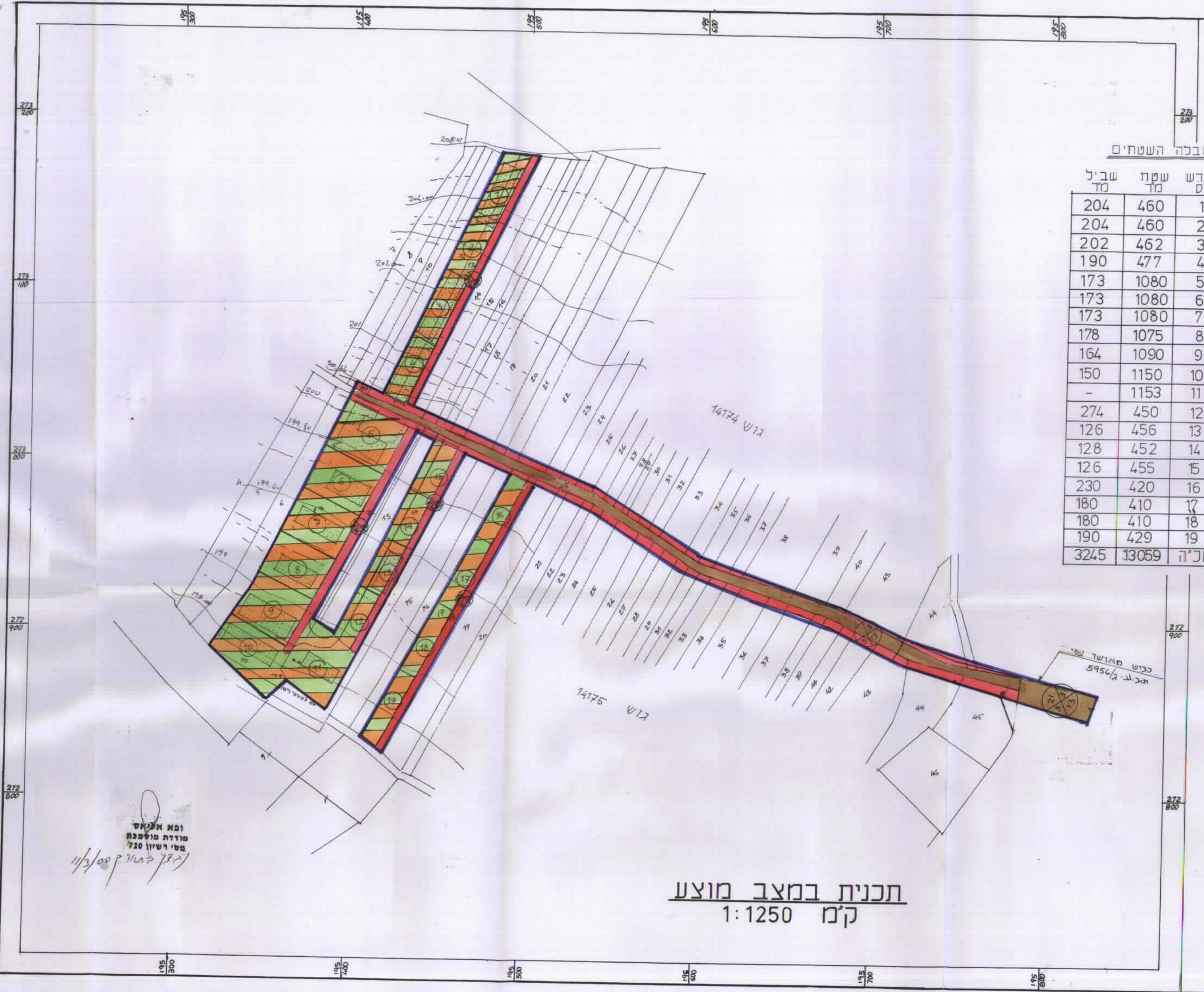

מס' תכנית: 6515/א
 מס' חלקות: 17,16,15,14,13,12, 20,19,18
 מס' חלקי: 45, 11, 10