

תכנית מצב מוצע קני"מ 1:1250

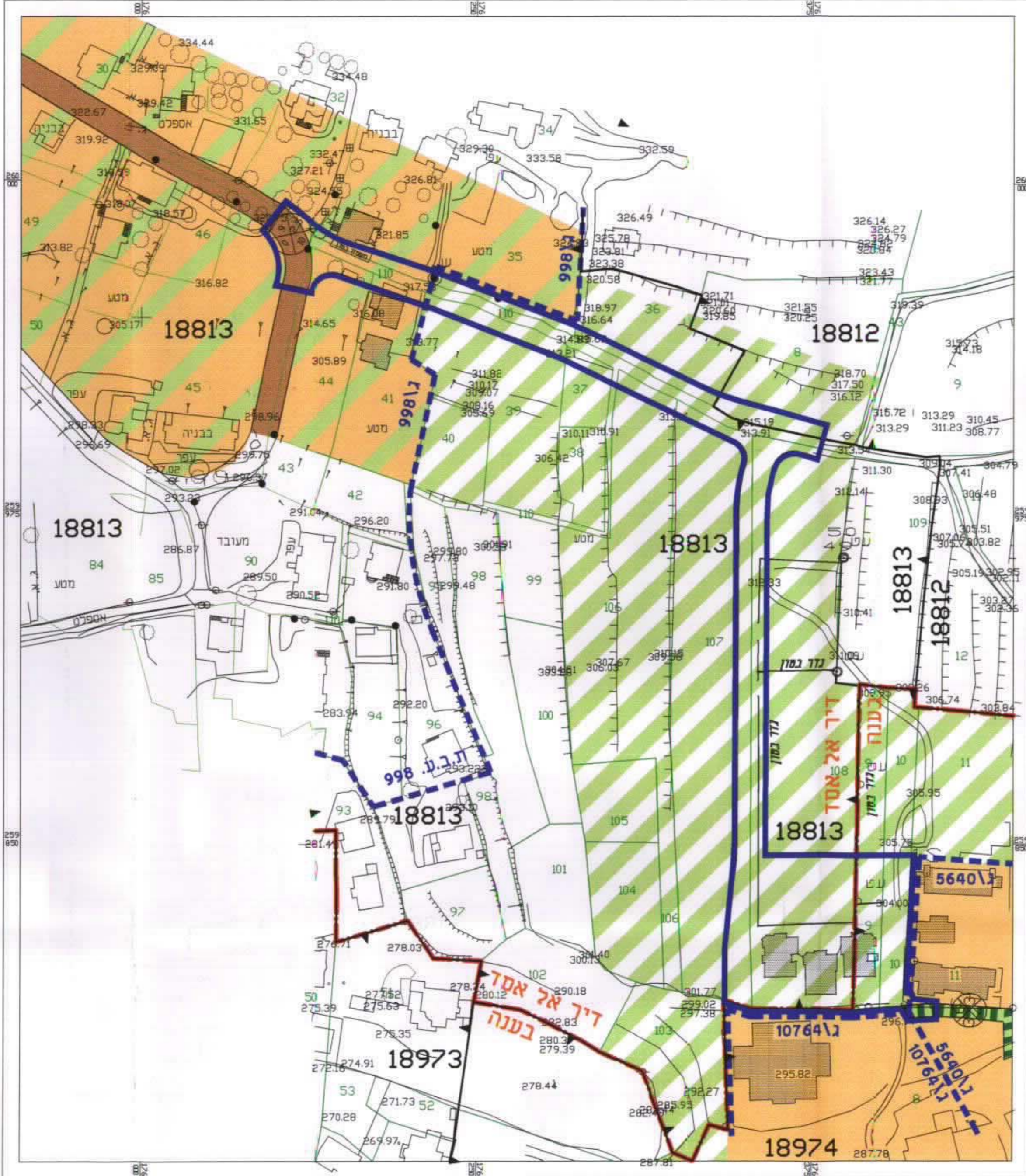

תכנית מצב מאושר קני"מ 1:1250

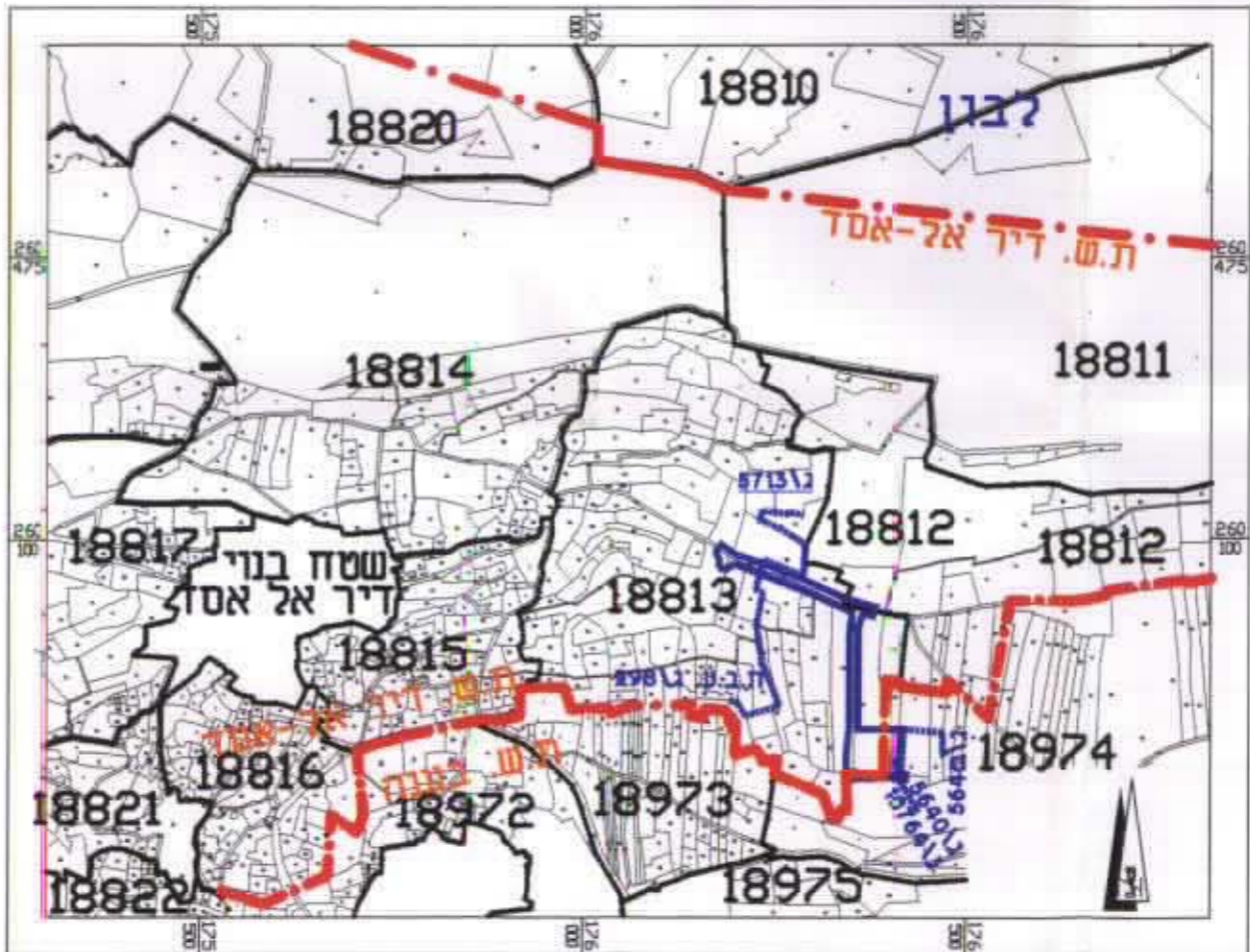

תרשים סביבה קני"מ 1:10000

מקרא:

גבול התכנית.	———
גבול תכנית מאושרת.	———
גבול תחום שפוט.	———
מס' הדרך.	⊗
מרווחים קדמים מינימליים.	⊗
רוחב הדרך.	⊗
גבול ומספר חלקה רשומה.	⊗
גבול ומספר חלקה לבטול.	⊗
גבול ומספר מגרש.	⊗
גבול גוש.	⊗
מבנה להריסה.	⊗

טבלת שטחים: שטחים ואחוזים מצב קיים ומצב מוצע.

מקרא.	יעוד קרקע.	מצב קיים.	מצב מוצע.
⊗	אזור חקלאי	88.40%	7318
⊗	אזור מגורים אי	0.20%	15
⊗	אזור מגורים דליל	6.90%	575
⊗	דרך מוצעת או הרחבת דרך	35.90%	2977
⊗	דרך קיימת	3.80%	320
⊗	דרך להולכי רגל	3.20%	265
⊗	סה"כ	100%	8280

מחוז הצפון.
 מרחב תכנון מקומי - בקעת בית הקרם
 14.10.2024

תחום שיפוט: מ"מ דיר אלסד, מ"מ בענה
תכנית מפורטת מס' ג/1616
 המחווה - שינוי לתכניות מס' ג/1616, ג/998, ג/5640, ג/10764 (מאושרות).
 בעלי הקרקע: מ"מ דיר אלסד, מיקוד 20188. מל: 9886655-04. פקס: 9989591-04
 מ"מ בענה, מיקוד 20189. מל: 9986774-04. פקס: 9984692-04
 מוסא ראדי ת.ד. 10483 אזור התעשייה-מפרץ חיפה
 מל: 9986754-04, פקס: 8411089-04

יזום התכנית: מוסא ראדי תל"ל
 עורך התכנית: אברהם דווירי-אדריכל מ.ר. 38095.
 ת.ד. 10737 נצרת מואב. מל: 6576387-06, פקס: 6461896-06.
 שטח התכנית: 8.280 דונם.
 יחיד: 21
 קני"מ: 1:1250

גושים וחלקות:

גוש	חלקי חלקות
18974	11, 10, 9, 8
18812	8
18813	110, 108, 107, 106, 39, 37, 36, 35

תאריך הכנת התכנית:
 חתימות:
 הועדה המקומית.
 יזום התכנית.
 מגיש/עורך התכנית.
 מודד מוסמך.

בעלי הקרקע:-
 מ"מ דיר אלסד, מ"מ בענה, מוסא ראדי
 להפקדה.
 למתן תוקף.