

שם התכנית:

טבריה- שינוי הוראות בניה

תכנית מפורטת מספר: ג/1734

שינוי לתכנית מספר: ג/3449



מחוז : הצפון
נפה : כנרת
מרחב תכנון מקומי : טבריה
תחום שיפוט מוניציפלי : עיריית טבריה

בעל הקרקע: ג.סלבסט
היוזם: ג.סלבסט
כתובת: רח' ספן 2 תל-אביב
טלפון: 03-6956861
כתובת: רח' ספן 2 תל-אביב
טלפון: 03-6956861

גוש: 15047 חלקה שלמה: 17
חלקי חלקה: 54

שטח התכנית: 1.20 דונם
קנה מידה: 1:250
תאריך: יולי 1999 עדכון 08.2000; 06.2001

עורך התכנית: אבישי טאוב
תכנון אדריכלי ובינוי ערים בע"מ
סדרים ד.ג. תבכ סדרים 12391 טל. 04-6934977 פקס. 04-6938468

מקרא:

- שטח מגורים
- גבול תכנית
- קו בנין
- גבול ומספר חלקה רשומה
- דרך מאושרת
- מס' דרך
- מרווח בניה
- רוחב דרך

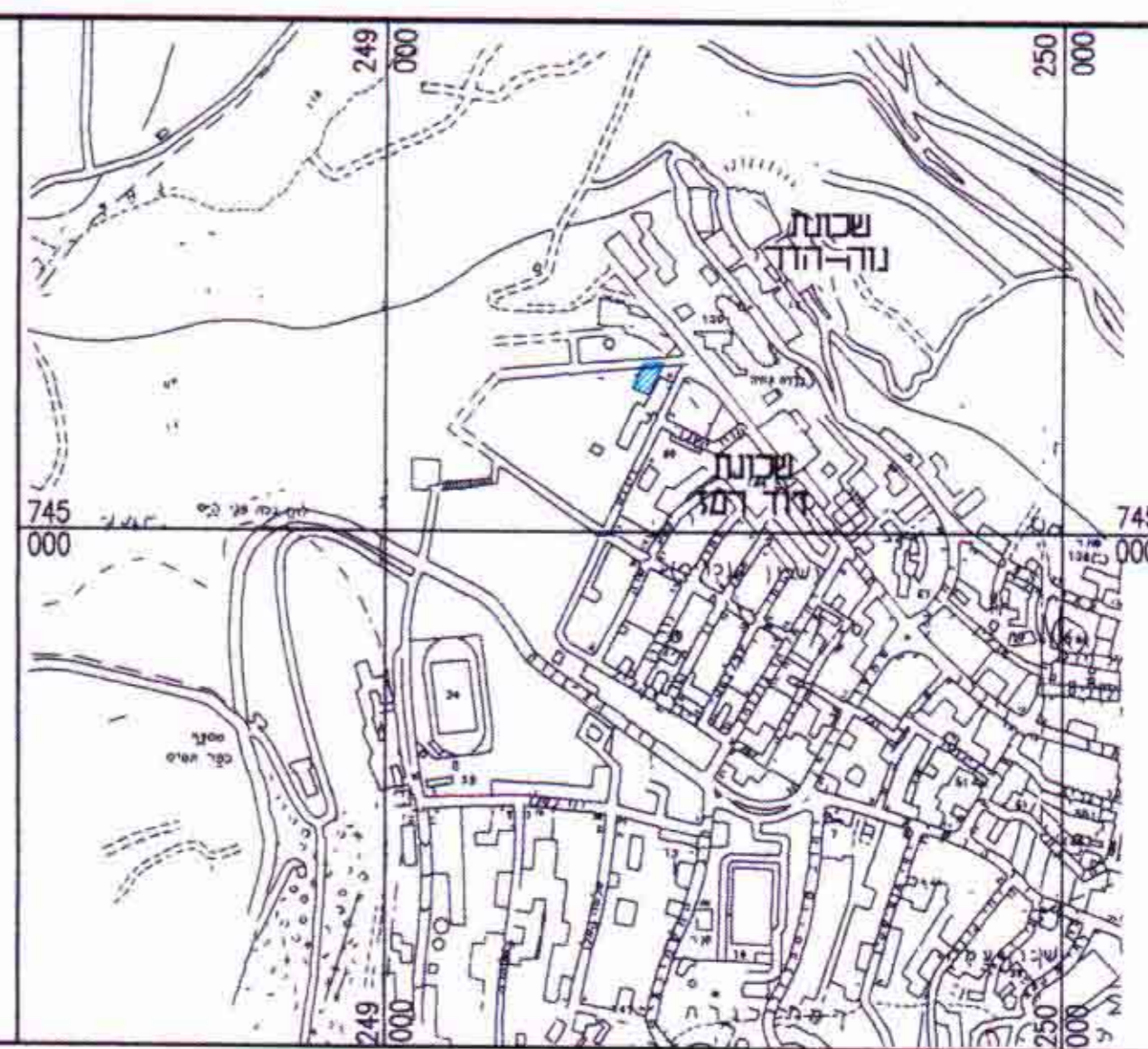

תרשים סביבה 1:10,000

עבלת אזוריים ושטחים

אזור	שטח מאושר בדונמים	שטח מאושר אחוזים-	שטח מוצע בדונמים	שטח מוצע אחוזים-
שטח מגורים	1.0	83.3%	1.0	83.3%
דרך קיימת	0.2	16.7%	0.2	16.7%
סה"כ	1.2 ד'	100.0%	1.2 ד'	100.0%

התימות ואישורים

ג'ורג' סלבסט

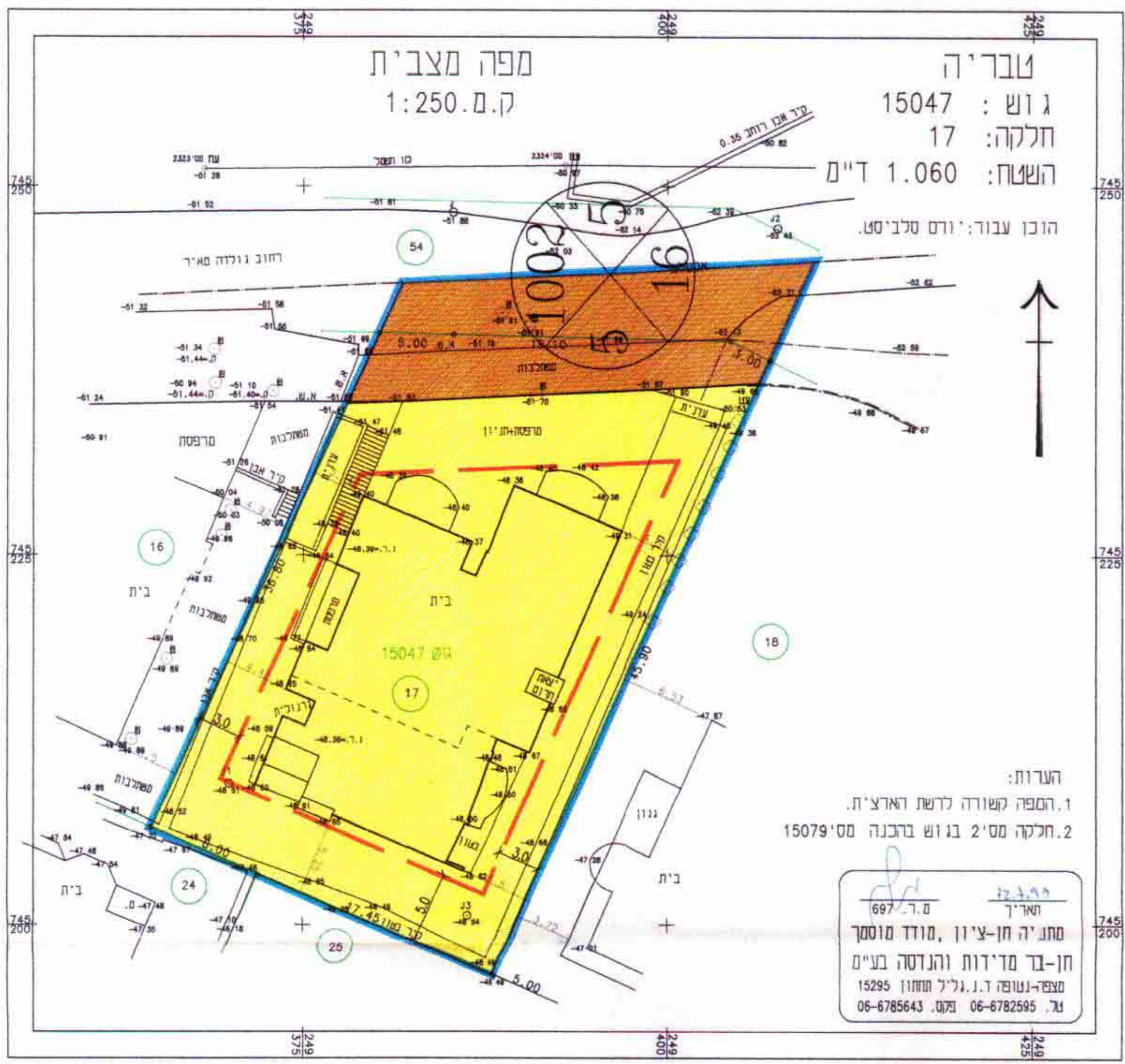

מצב מוצע קנ"מ: 1:250

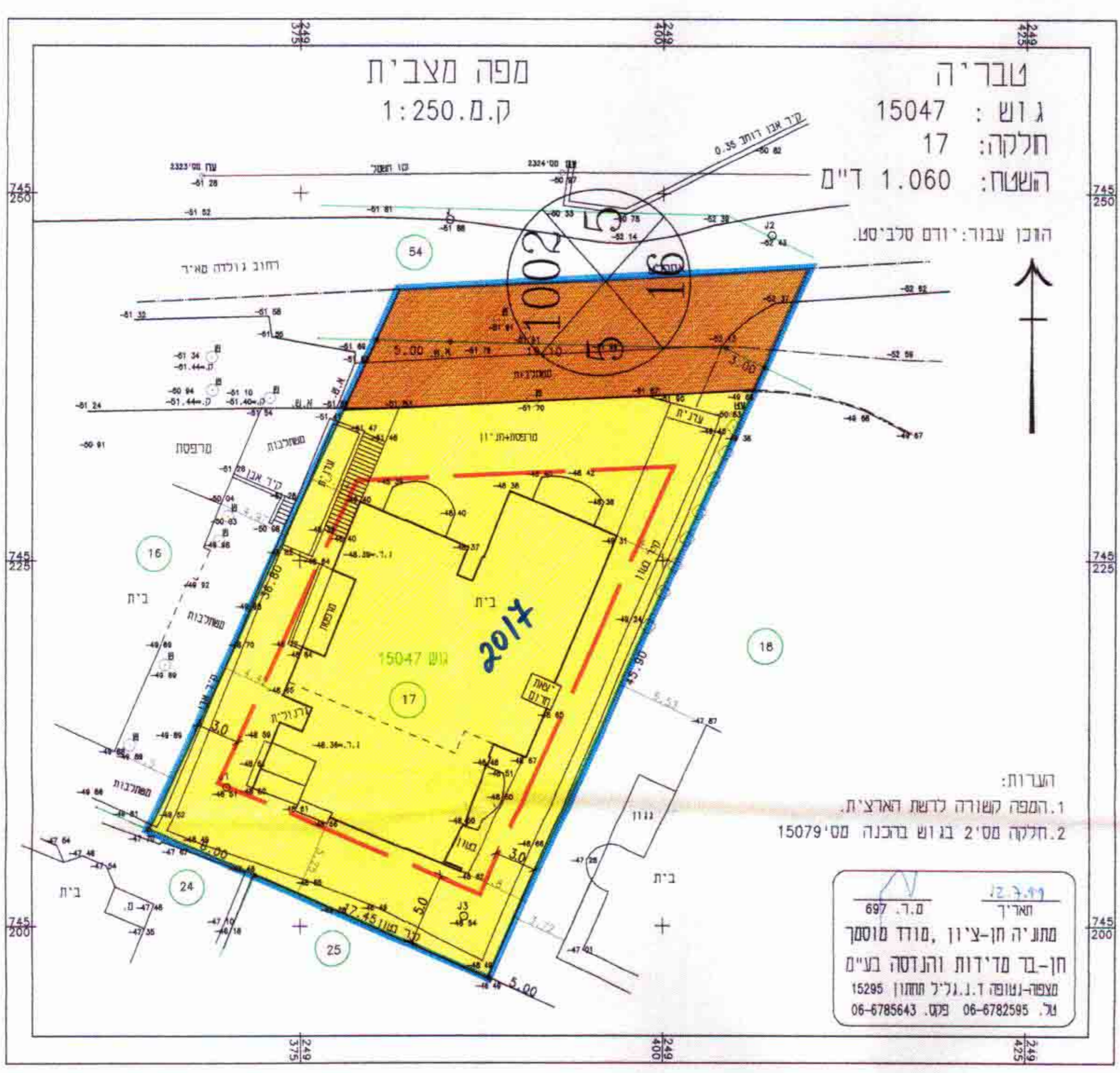

מצב מאושר קנ"מ: 1:250