

מחוז: צפון
מרחב תכנון מקומי - מעלה נפתלי

שם התוכנית - ג/11722-11722 - הרחבת איזור מגורים - מקרא:
שינוי לתוכנית מתאר ג - 1346 - פסוטה

תחום שיפוט מוניציפלי ממ פסוטה
נפה: עכו
ישוב: פסוטה
גוש: 19691
חלקה: 14-15

שטח התוכנית 3594 מ"ר מס"ד י"ד 16 י"ח ד
בעלי הקרקע - פרטיים חלקה 15
1- עמ"ס מהמ"א - 2- עמ"ס שוקראככה - 3- עמ"ס גורג
כתובת - פסוטה

מלפון - 04-9871093
יוזם התוכנית: עמ"ס שוקראככה ואחיו
כתובת - פסוטה
מלפון - 04-9871093
עורכי התוכנית: עבוד סמך
את מוחסן שגאן
טכ"ס 04-9976020

חתימות:
מ.מ פסוטה

יוזם התכנית: שוקראככה עמ"ס ואחיו
עורכי התוכנית: עבוד סמך את מוחסן שגאן

ועדה:
תאריך:

תוספת: תוכנית חלוקה חשבונית - 1965
אישור פכית מס' 11722
הודיה החוזית לתכנון יזמי חלוקה
מחוז: צפון
מחלקת: תכנון
תאריך: 12.9.07

מוצע	קיים	שטח מ"ר אחוז	שטח מ"ר אחוז
שטח חקלאי	3594	100%	3594
אזור מגורים	2210	61.49%	2210
דרך מוצעת	1167	32.47%	1167
דרך מוצעת	217	6.04%	217
סכ"ה	3594	100%	3594

טבלת שטחים

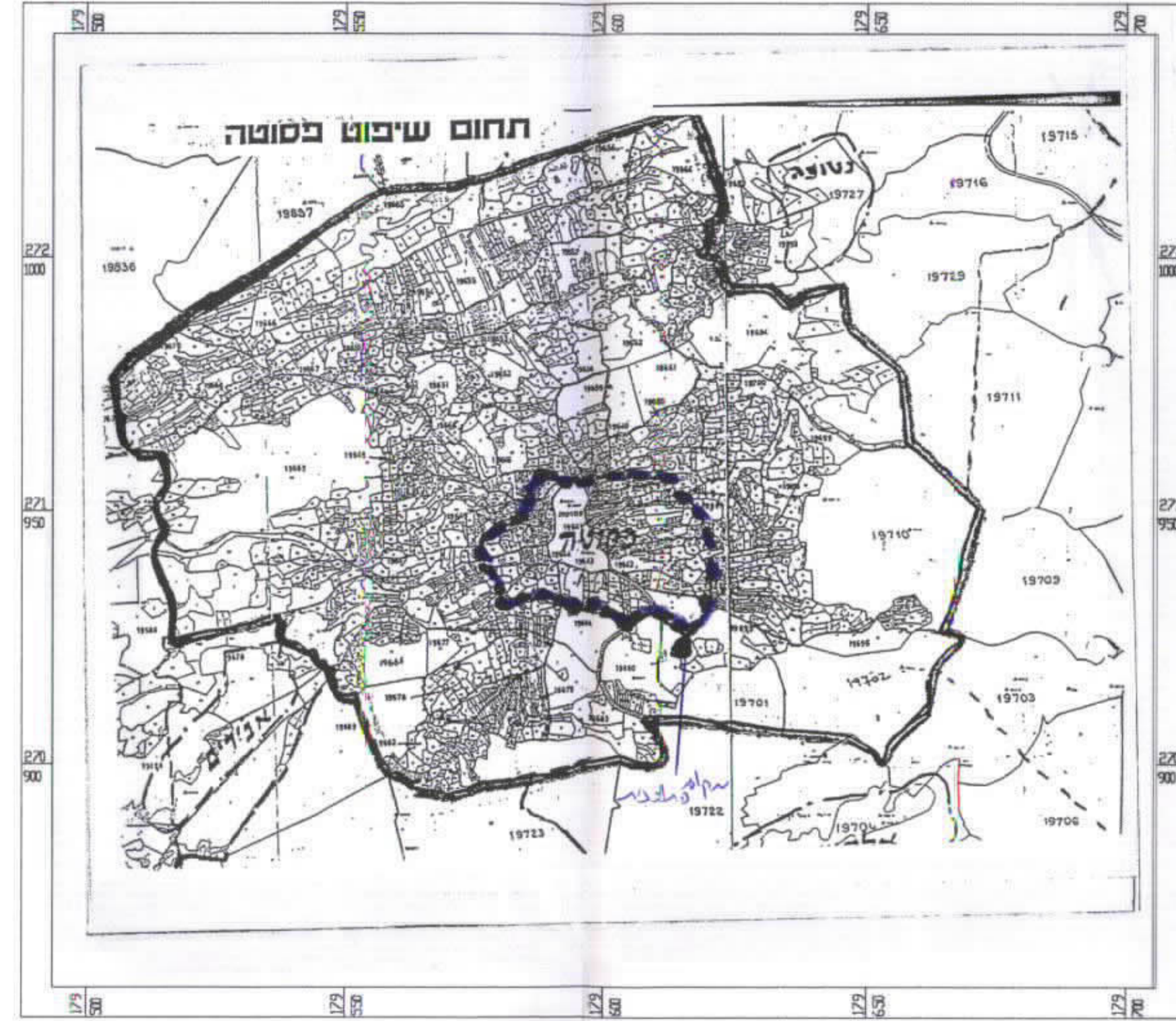

תרשים סביבה 1:10000

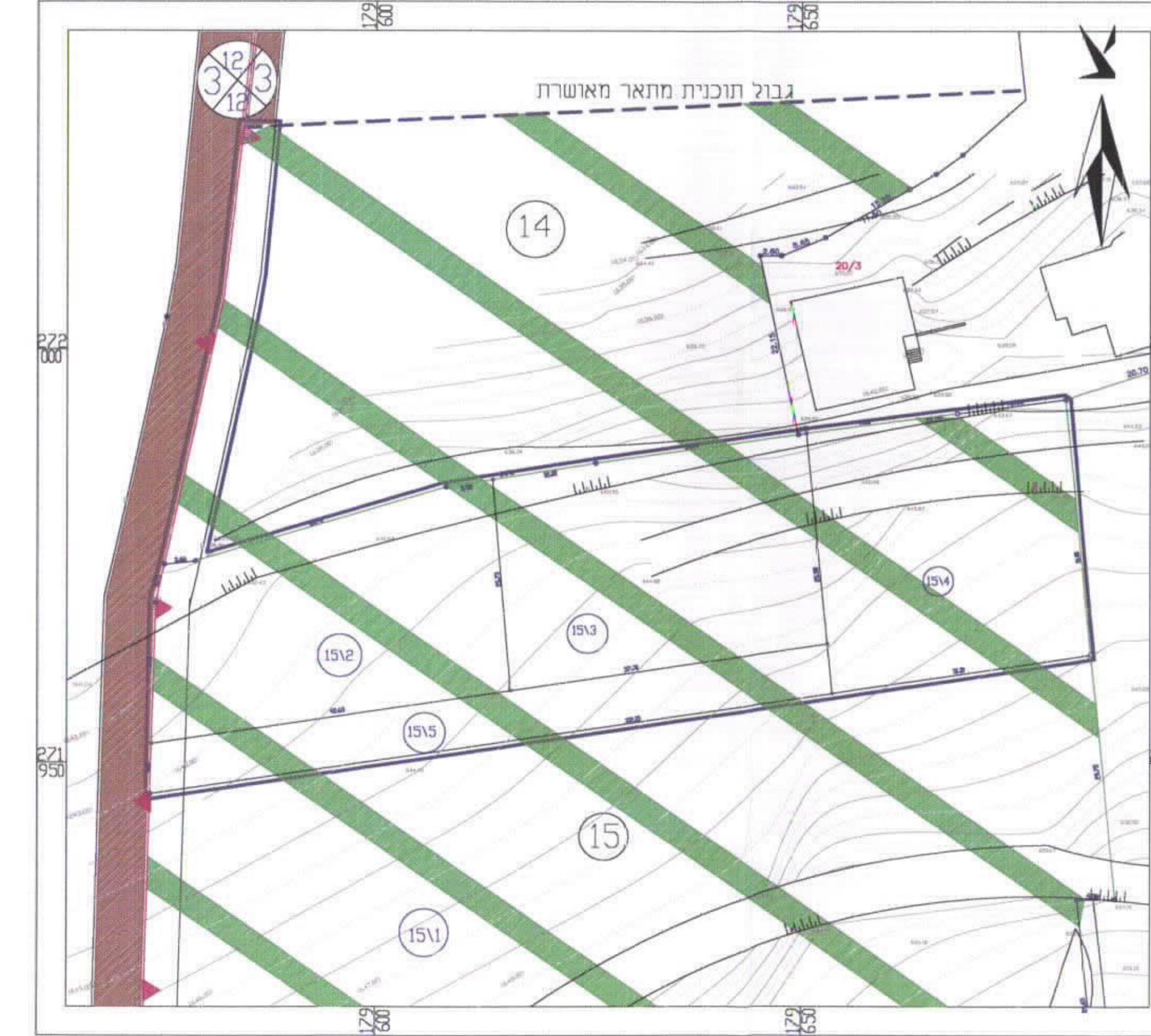

תכנית מצב קיים ק"מ 1:500

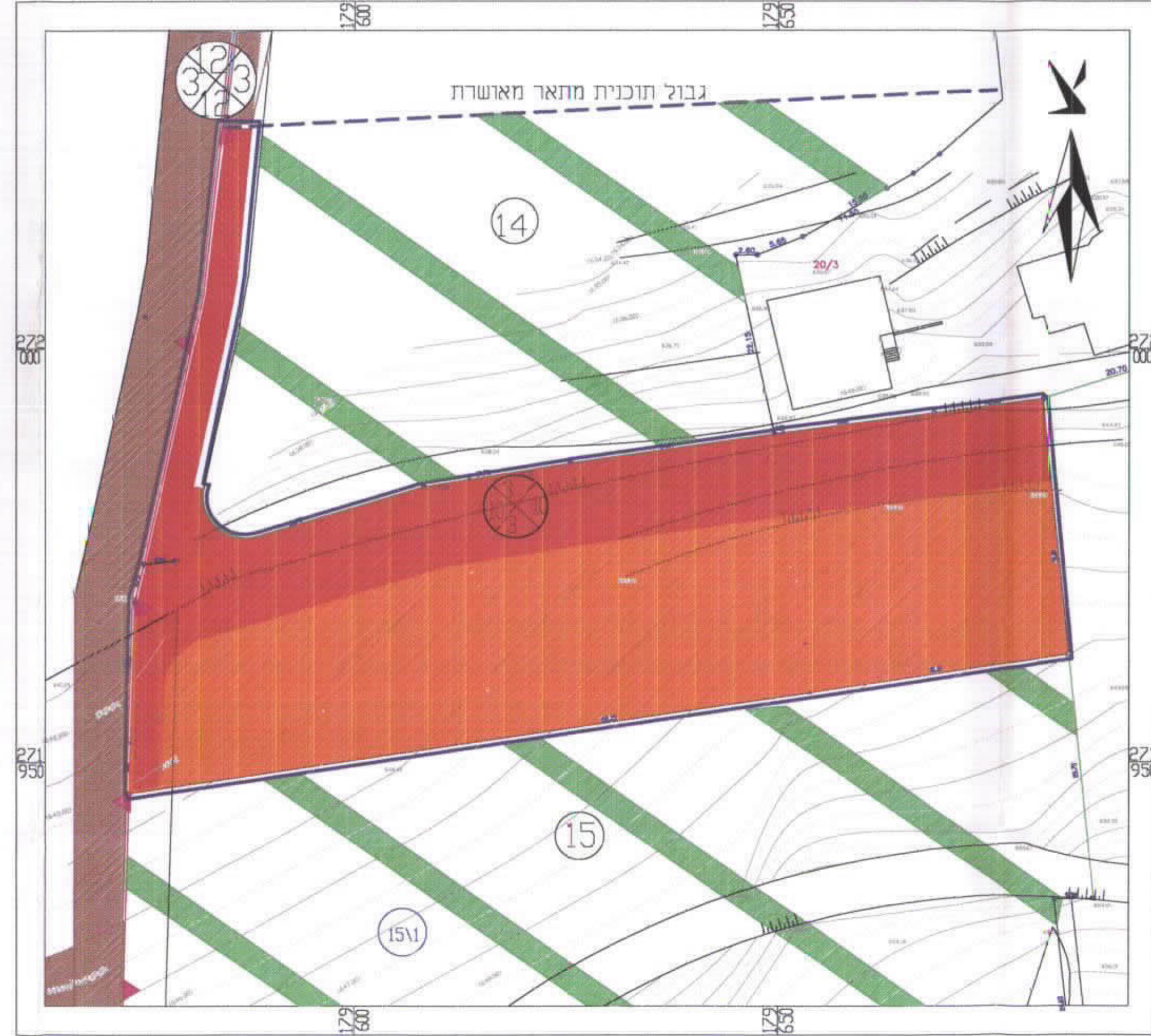

תכנית מצב מתוכנן ק"מ 1:500

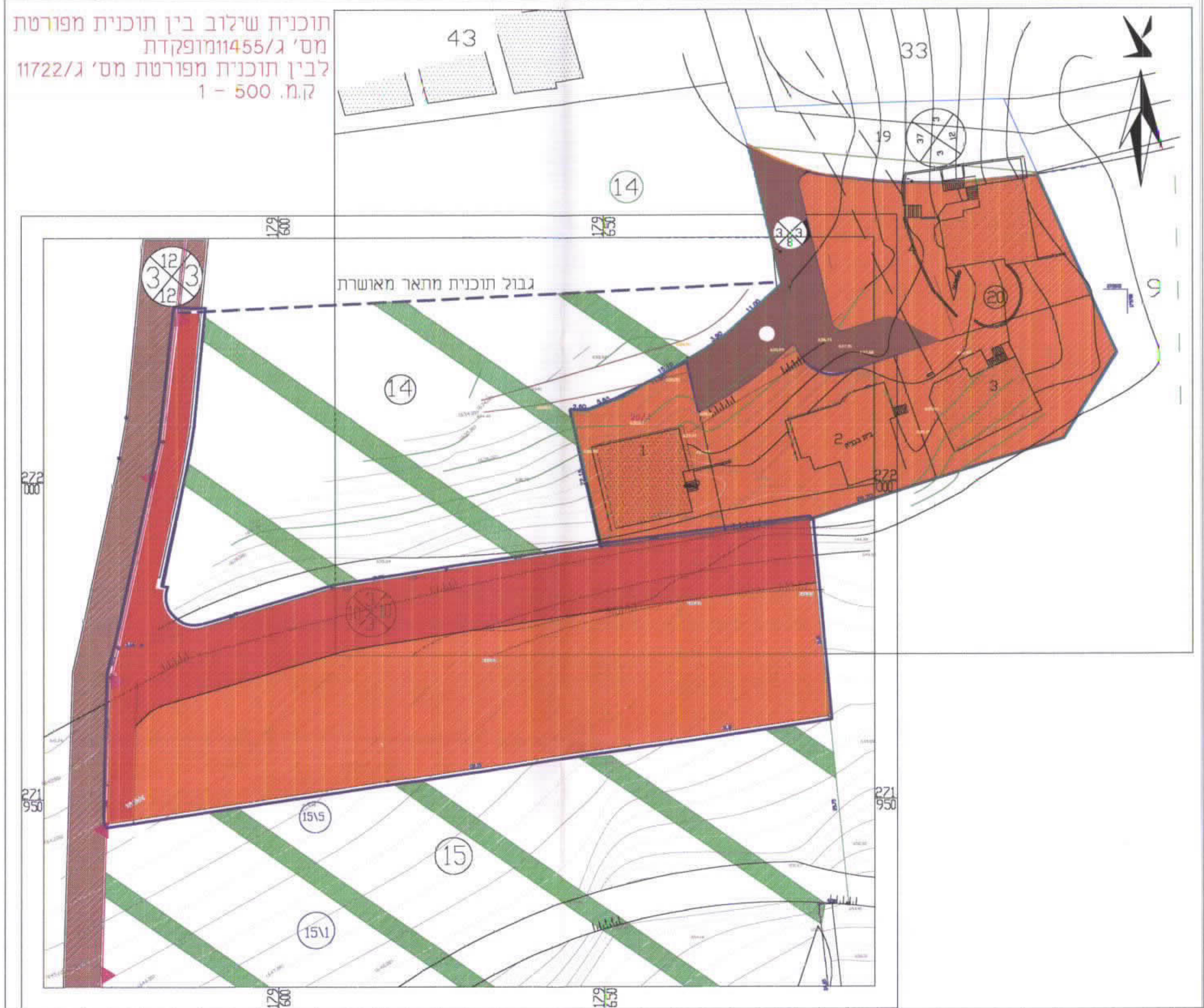

3/6
11.7.2007