

מחוז הצפון
נפה יזרעאל
מרחב תכנון מקומי - יזרעאלים

תחום שיפוט מוניציפלי : מועצה אזורית עמק יזרעאל

תכנית מפורטת מס' ג/11060
 הרחבה לתכנית מס' ג/7577 המאושרת תל עדשים
 שינוי ייעוד משטח חקלאי לאיזורים משקיים

המקום : מושב תל עדשים
 גוש 16918 חלקים מחלקות 2,3
 גוש 16831 חלק מחלקה 5

יזום התכנית : מושב תל עדשים

בעל הקרקע : מהגל מקרקעי ישראל - מחוז הצפון נצרת עלית
 טל: 06-6558211 פקס: 06-6560521

שטח התכנית : 14.50 דונם

עורכי התכנית : האני בשארה ואד' ארגוב שבתאי
 משרד לאדריכלות והנדסת בנין - נצרת
 ת.ד. 2114 פקס: 06-6572496

חתימות : יזום התכנית: *אישור תכנית מס. 11060*
 משרד הפנים מחוז הצפון
 חוק התכנון והבניה השכיפה 1965
 אישור תכנית מס. 11060
 הועדה המחוזית לתכנון ובניה תל אביב
 ביום 16.05.02
 לאשר את התכנית
 שגיביל לתכנון
 יו"ר הועדה המחוזית

הודעה על אישור תכנית מס. 11060
 מרשם בלקוט המיושמים מס. 21.5.02
 בעל הקרקע

בשארה האני
 משרד לאדריכלות והנדסת בנין
 מס' רשמי 06-6572496
 נצרת - תל אביב

עורך התכנית

תאריך : 15/01/2002

מקרא :

- גבול התכנית
- גבול תכנית מס' ג/7577 המאושרת
- שטח חקלאי
- גבול גוש רשום
- גבול חלקה רשומה ומספרה
- שטח חקלאי
- שטחים משקיים
- דרך קיימת
- דרך קיימת /או מאושרת
- דרך חקלאית מוצעת
- דרך לביטול
- קו חשמל מתח נמוך
- מספר הדרך
- קו הבנין
- רוחב הדרך

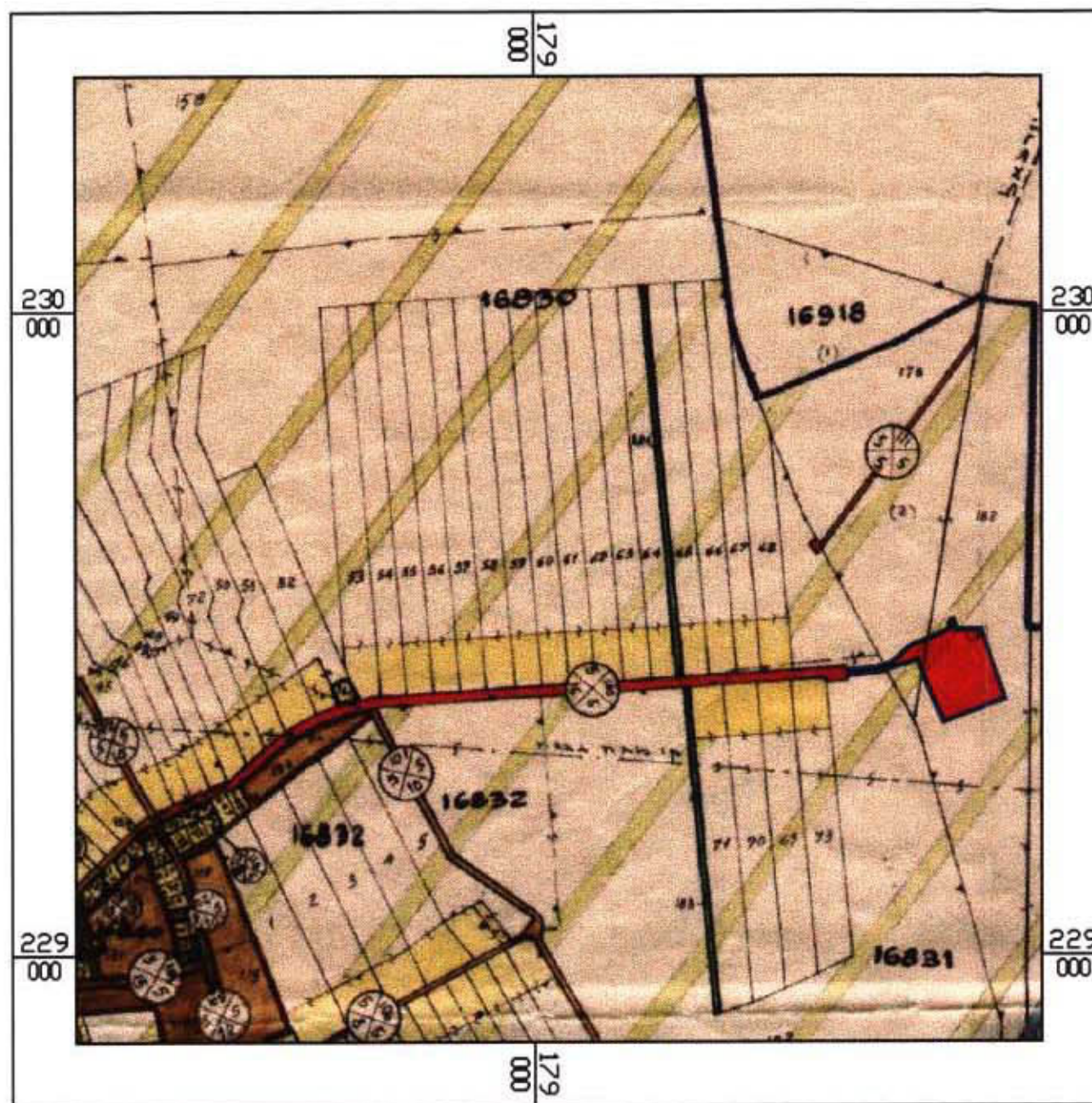

תרשים הסביבה ק.מ. 1:10000

טבלת שמחים		מ צ ב ק י י מ		מ צ ב מוצע	
ייעוד השטח	השטח בדונם	מסח'כ	אחוז	השטח בדונם	מסח'כ
שטח חקלאי	7.50	52%	91%	13.20	---
שטחים משקיים	6.30	43%	9%	1.30	---
סח'כ שטח התכנית	14.50	100%	100%	14.50	---

הערה : התכנית מבוססת על תשריט מודד מוסמך אוסאמה אליאס
 רשיון מס' 691 - טל/פקס: 60/6452501 - נצרת
 חתימה: *אוסאמה אליאס*
 תאריך: 15/01/2002
 מודד מוסמך
 רשיון מס' 891

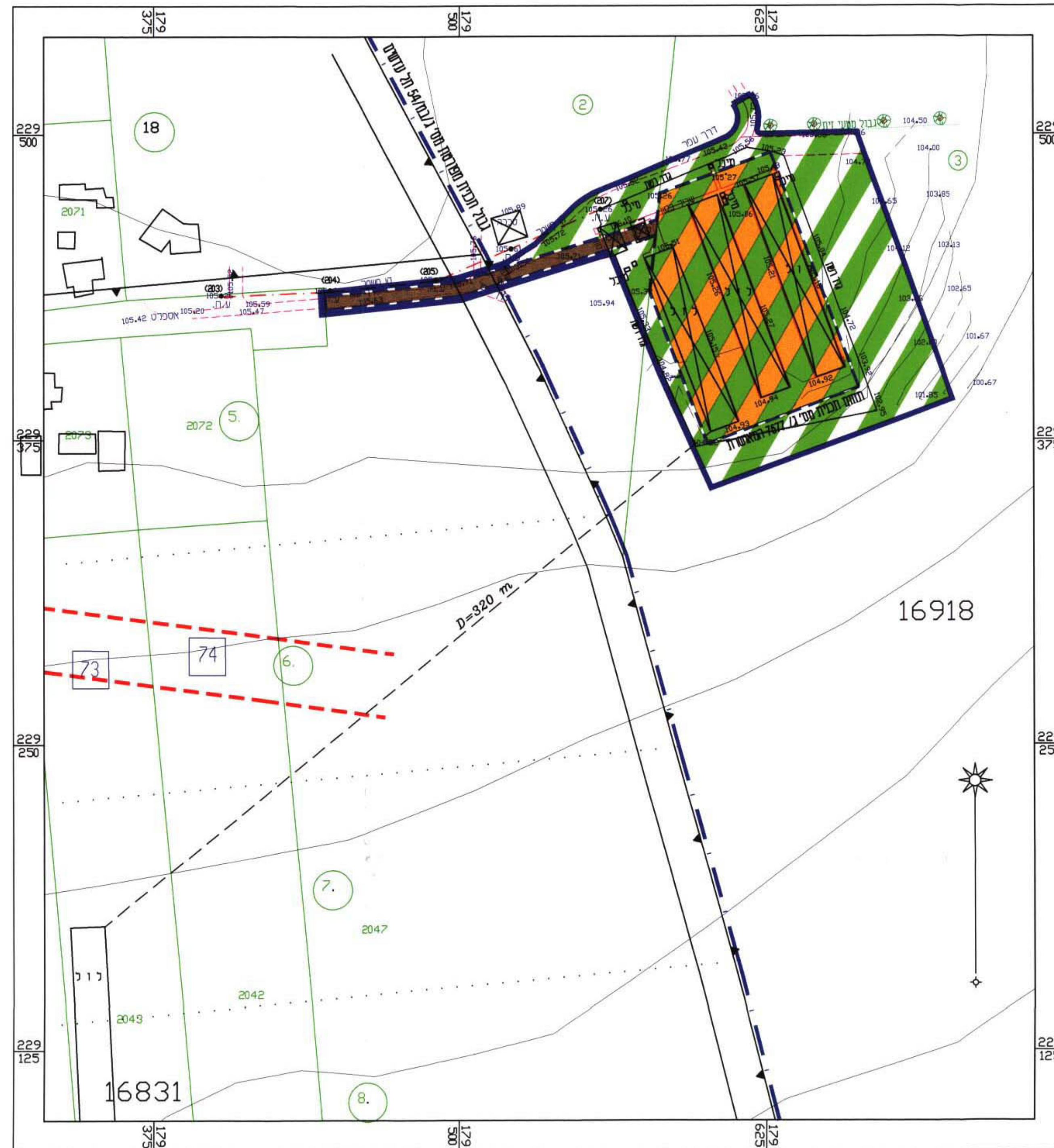

תכנית מצב קיים ק.מ. 1:1250

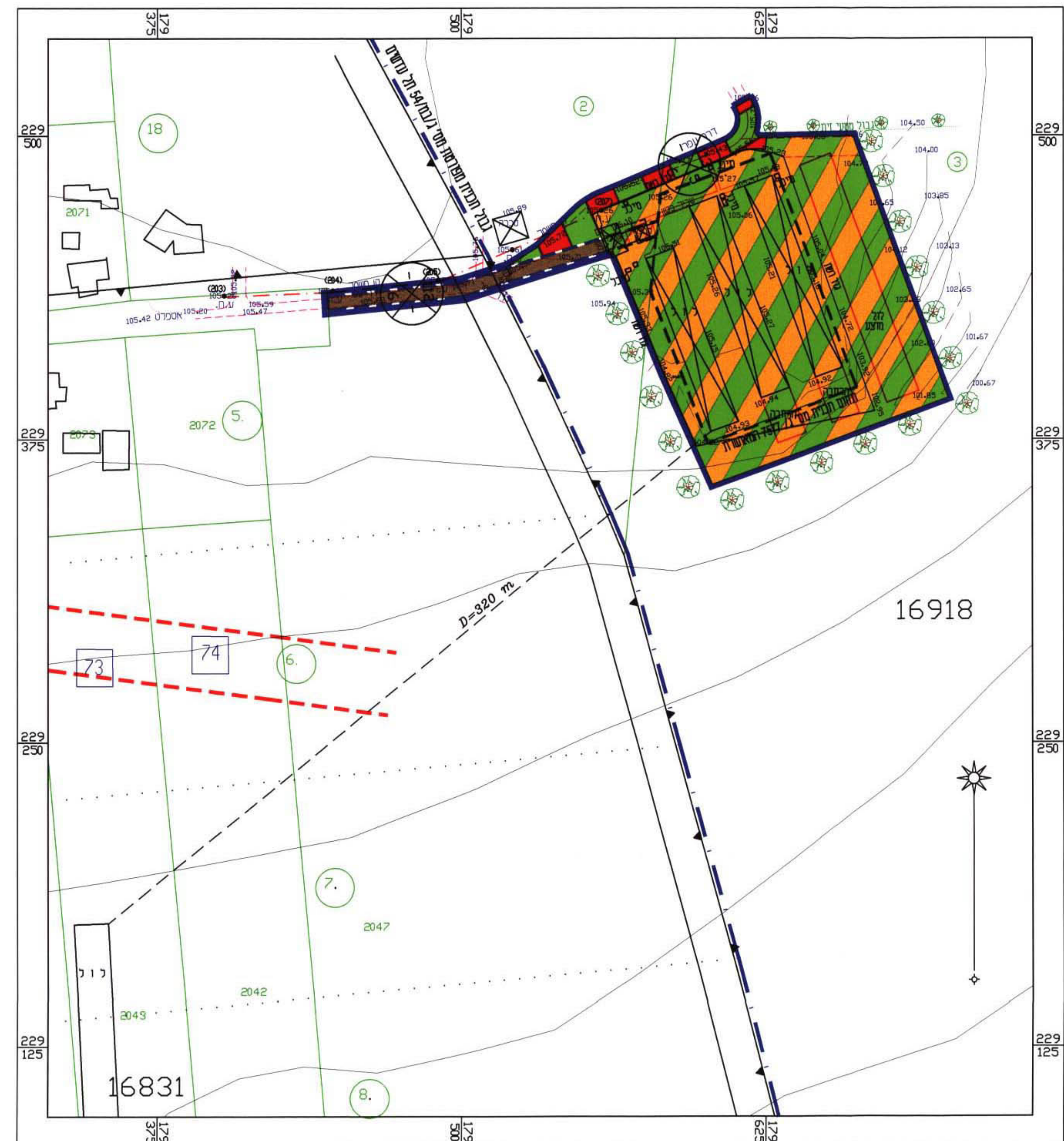

תכנית מצב מוצע ק.מ. 1:1250
 (תכנית בינוי)