



משרד התכנון והבניה  
הרשות הממשלתית לתכנון ולבניה  
מחוז הצפון  
12326

תוקף עד 30.05.2002  
5124  
2.11.02

### מחוז הצפון

מרחב תכנון מקומי מבוא העמקים.

תכנית בסמכות ועדה מחוזית

תחום שיפוט: מועצה מקומית יפיע.

תכנית מפורטת מסי ג' 12326

"יעוד שטח למבני ציבור"

שמטרתה:

שינוי יעוד חלק מחלקה 7

מאזור מגורים אי לשטח לבניני ציבור.

מהווה שינוי לתוכנית ג' 9607 מאושרת.

גוש: 16875 חלקה: 7 חלקי חלקות: 28,5  
סה"כ שטח התכנית: 4,020 מ"ר (ע"פ מדידה גרפית).

יזום: מועצה מקומית יפיע.

מיקוד: 16955  
טל': 06-6557555

בעלים: מועצה מקומית יפיע, ומ.מ.י. מחוז צפון (06-6558211), ואחרים.  
מיקוד: 16955  
טל': 06-6557555

עורך: ועדה מקומית מבוא העמקים - אדרי' זהבי איתי  
רח' ציפורן 5  
נצרת עלית 17000  
טל': 06-6468585

איתי זהבי  
אדריכל-תכנון  
מבוא העמקים

חתימת עורך התכנית חתימת הבעלים חתימת היזם

12.12.2000 תאריך  
22.05.2001 תאריך עידכון  
30.05.2002 תאריך עידכון

25.08.2002 תאריך עידכון

### מקרא סימנים

- גבול תוכנית מוצעת
- גבול תוכנית מאושרת
- גבול גוש
- גבול חלקה
- גבול מגרש
- מספר מגרש
- מספר חלקה
- מסלול עפר, מרוצף
- מגרש ספורט
- כיוון תולכין, תמרור
- עמ' תאורת חשמל, סלפון
- עמ' מחת גבות עכיון
- עמוד כבל, אנטנה
- בית עד אוגוסט 1996
- בית עד אפריל 1998
- בית עד ינואר 1999
- מסלול כביש, מסלול
- ת. אוטובוס, מקלט
- מגרש מים

### הערה:

תשרים זה נערך ע"ג רקע פטוגרמטרי מעודכן לחצי שנה, נחתם ע"י מודד מוסמך (יאיר גרינוולד מ"ס רשיון 545) ונערך ע"י חברת טכנולוגיות מיפוי בע"מ.

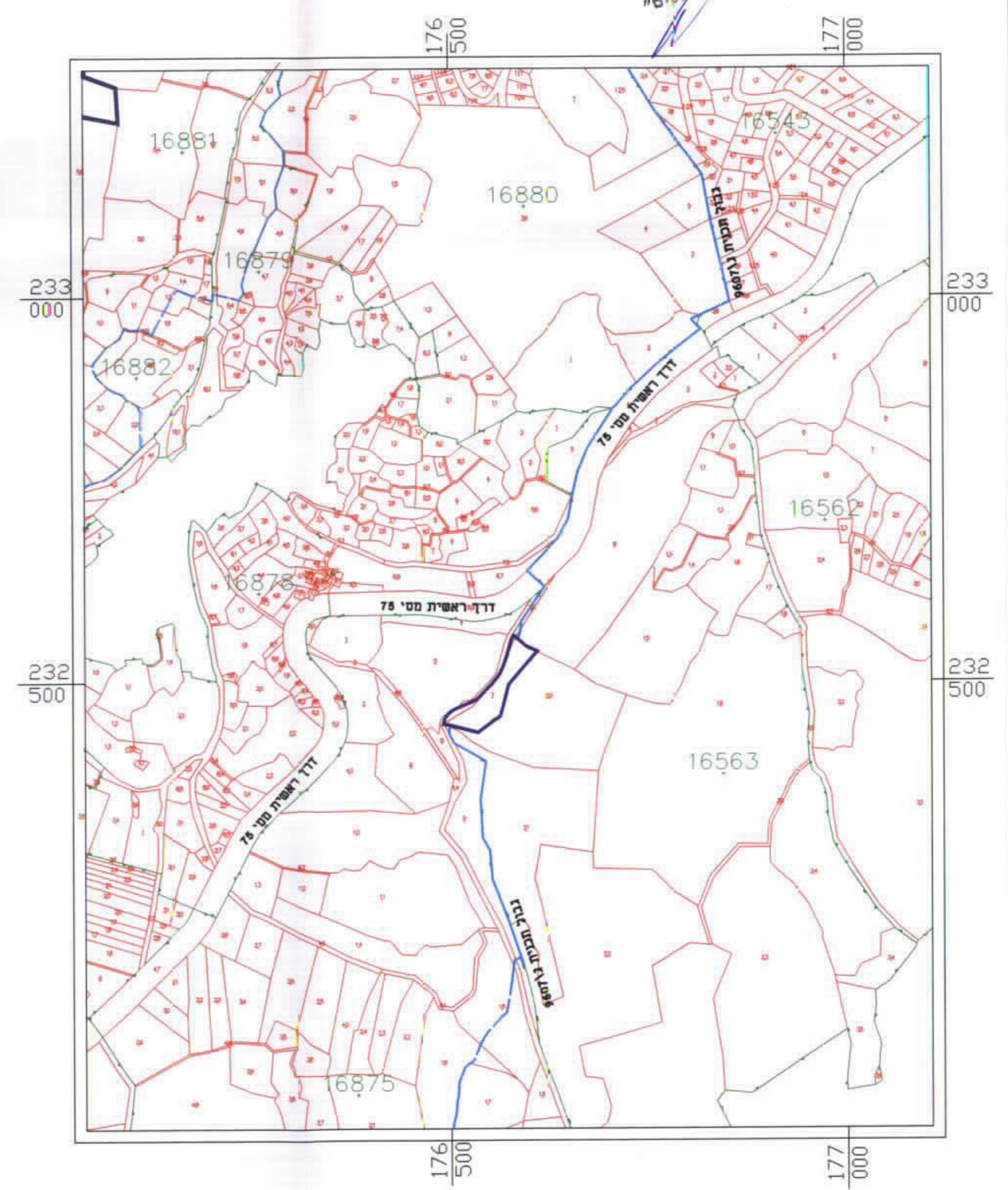

תרשים סביבה קנ"מ: 1:5,000

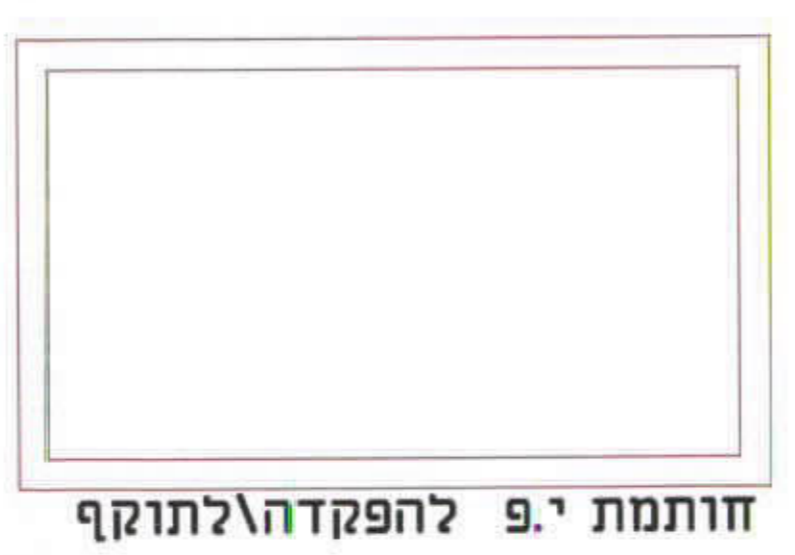

חותמת י.פ. להפקדה/לתוקף

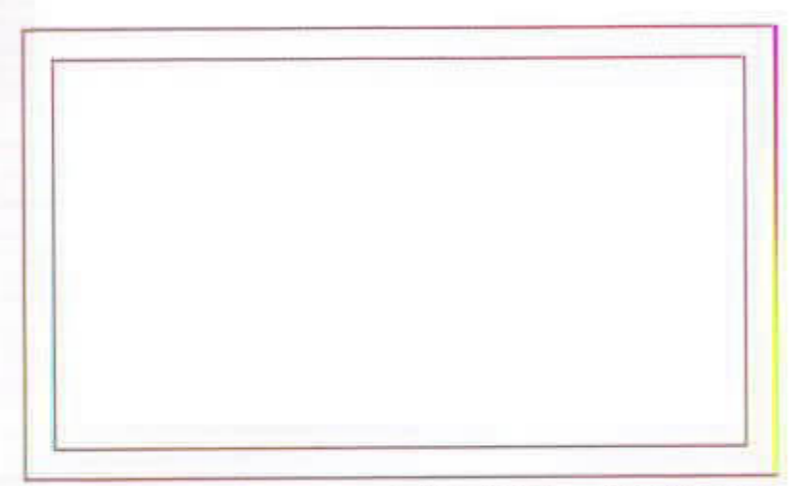

חותמת הפקדה

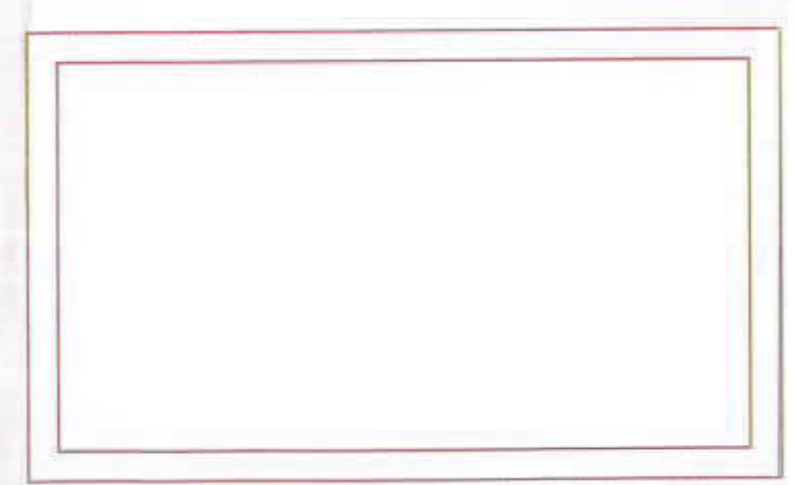

חותמת מתן תוקף

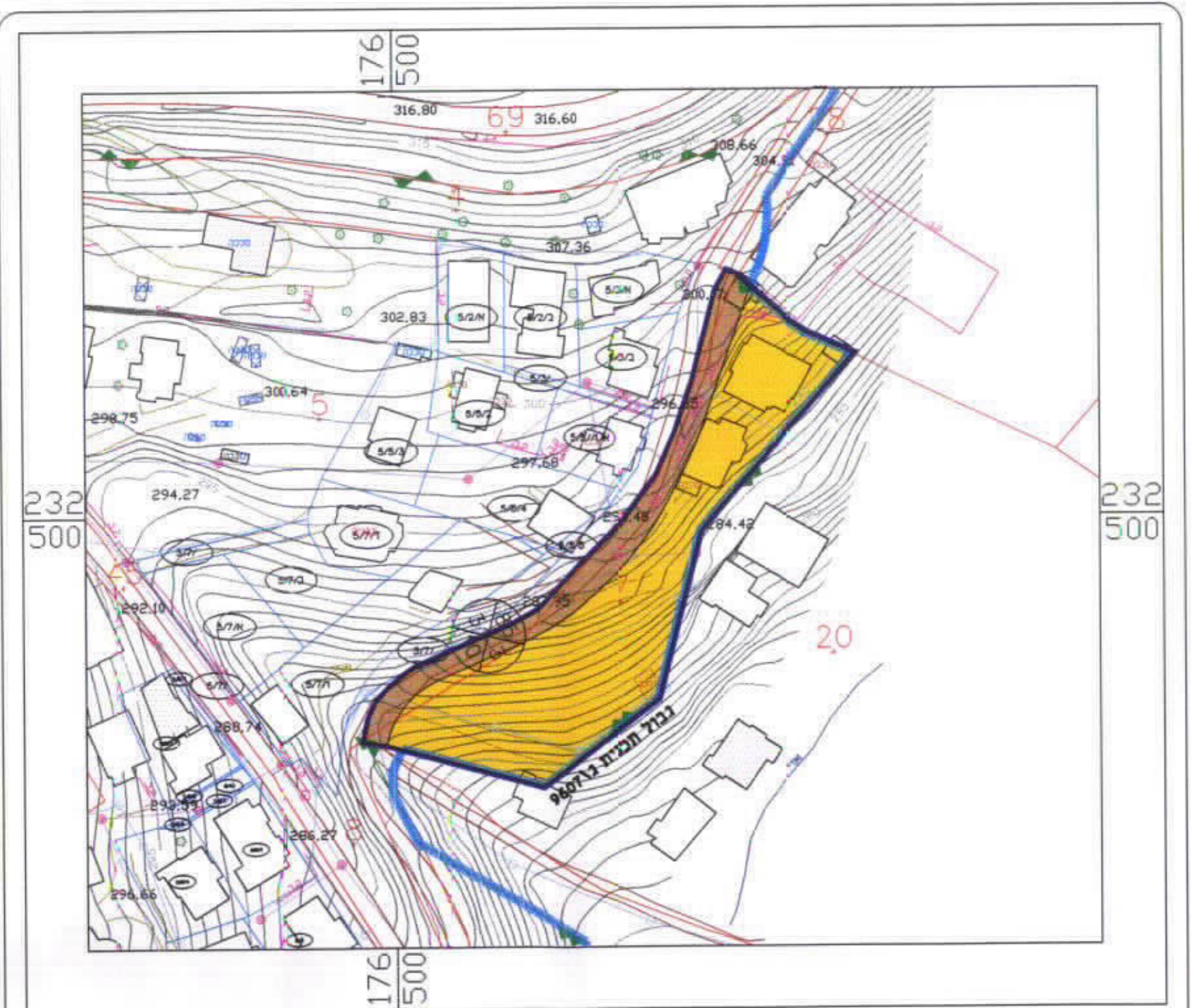

מצב קיים קנ"מ: 1:1,250



מצב מוצע קנ"מ: 1:1,250

### טבלת שטחים

### טבלת שטחים

מקרא יעודים.	יעוד	מצב קיים.		יעוד	מצב מוצע.	
		שטח נד"ל	שטח [%]		שטח נד"ל	שטח [%]
אזור מגורים אי.	אזור מגורים אי.	3.15	78.4	1.23	30.68	
שטח לבניני ציבור.	שטח לבניני ציבור.	0.00	0.00	1.92	47.72	
דרך קיימת או מאושרת.	דרך קיימת או מאושרת.	0.87	21.60	0.87	21.60	
סה"כ.	סה"כ.	4.02	100	4.02	100	