

מחוז צפון
מרחב תכנון מקומי גליל מזרחי
שינוי יעוד השטח ציבורי ושטח לתכנון בעתיד
לשטח להתקן הנדסי (בוסטר לחים) באום אלע'נם
תכנית חס' ג/1514

המהווה שינוי לתכנית חס' ג/2351



תחום שפוט מוניצ' : מו"מ שיבלי
בעל הקרקע : מו"מ קריית המשלה נצרת עלית
היוזם : מו"מ שיבלי
המתכנן : אדר' ערן מבל
הקרקע הכלולה בתכנית : גוש : 17004 חלקי חלקות : 12, 24
גוש : 17000 חלקי חלקות : 30
שטח התכנית : כ-0.92 דונם, (מדוד גרפית)
קנה מידה : 1:500
מקרא :

טבלת שטחים

יעוד	מצב קיים		מצב מוצע	
	שטח נד"ם	שטח נגז'	שטח נד"ם	שטח נגז'
שטח לבניני ציבור	0.37	40.32	-	-
דרך קיימת או מאושרת	0.50	55.04	0.50	55.04
מתקנים הנדסיים	-	-	0.41	44.96
שטח לתכנון בעתיד	0.04	4.63	-	-
סה"כ	0.92	100	0.92	100

חתימות :

בעלי הקרקע: _____
יוזם התכנית: _____
עורך התכנית: _____
ועדה מקומית: _____

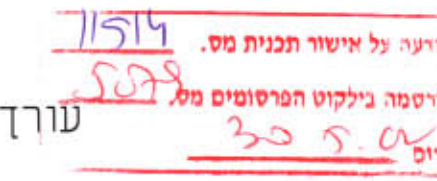

קרן מבל
ארכיטקטורה ומנוע ערים בע"מ
רחוב הבונים 19 טבערי
51-2201900
9835146-04

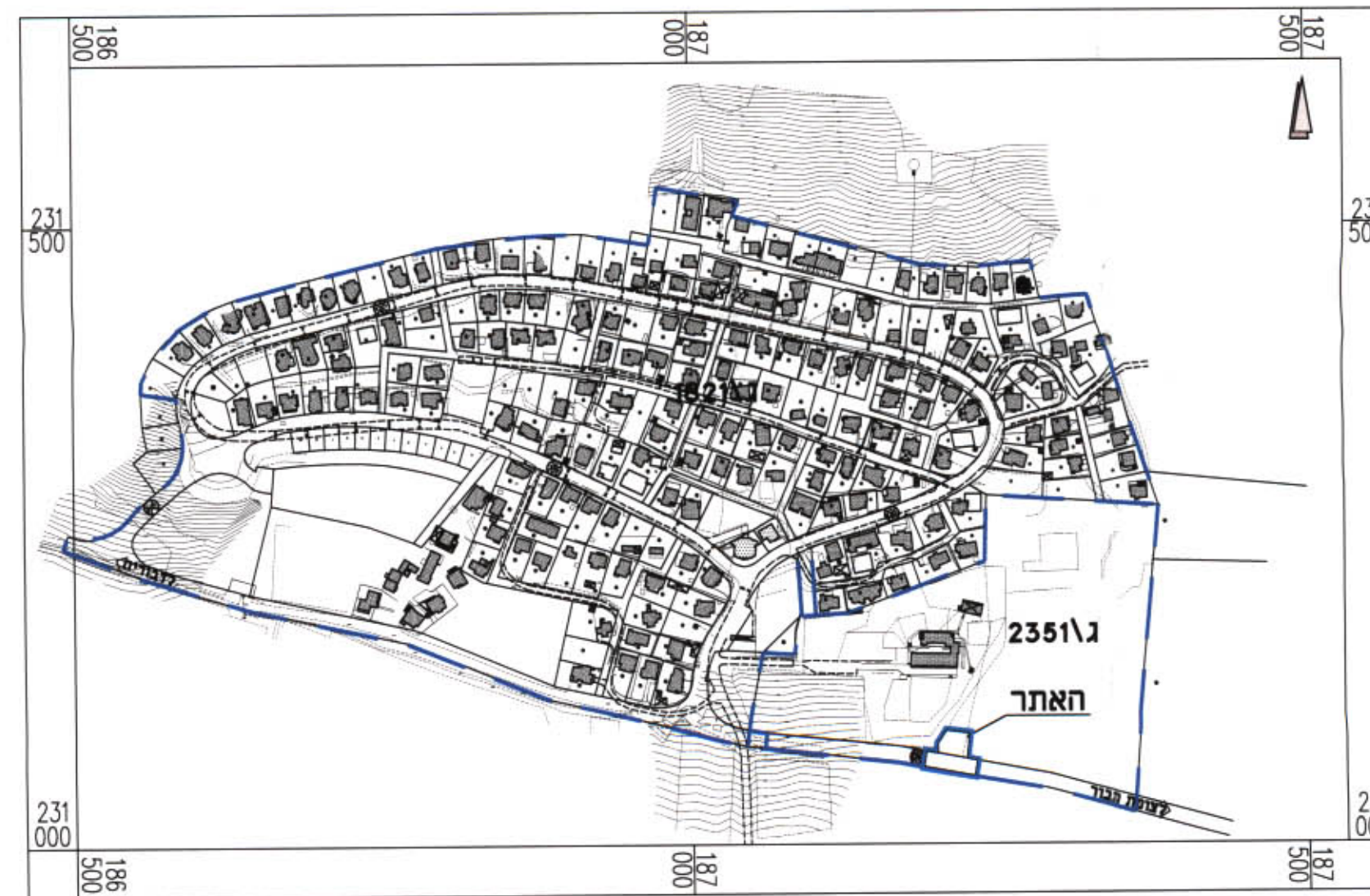

- אזור חקלאי
- שטח לבניני ציבור
- שטח לתכנון בעתיד
- מתקנים הנדסיים
- דרך קיימת או מאושרת
- גבול תכנית
- גבול תכנית קיימת
- גבול גוש
- גבול חלקה ומספרה
- מס' הדרך
- קו בנין
- רוחב הדרך

תרשים סביבה 1:5000

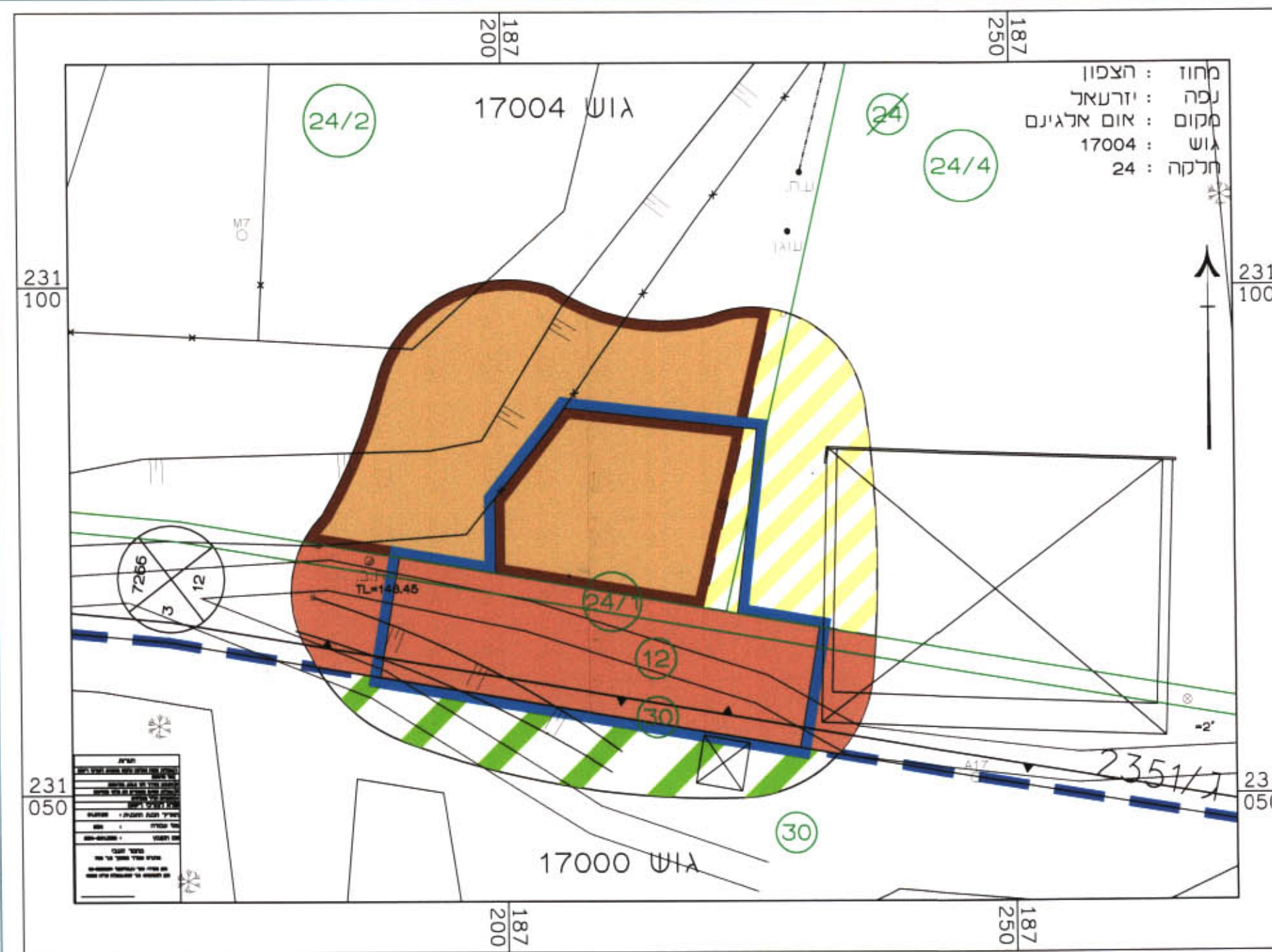

מצב קיים ק.נ.ח. 1:500

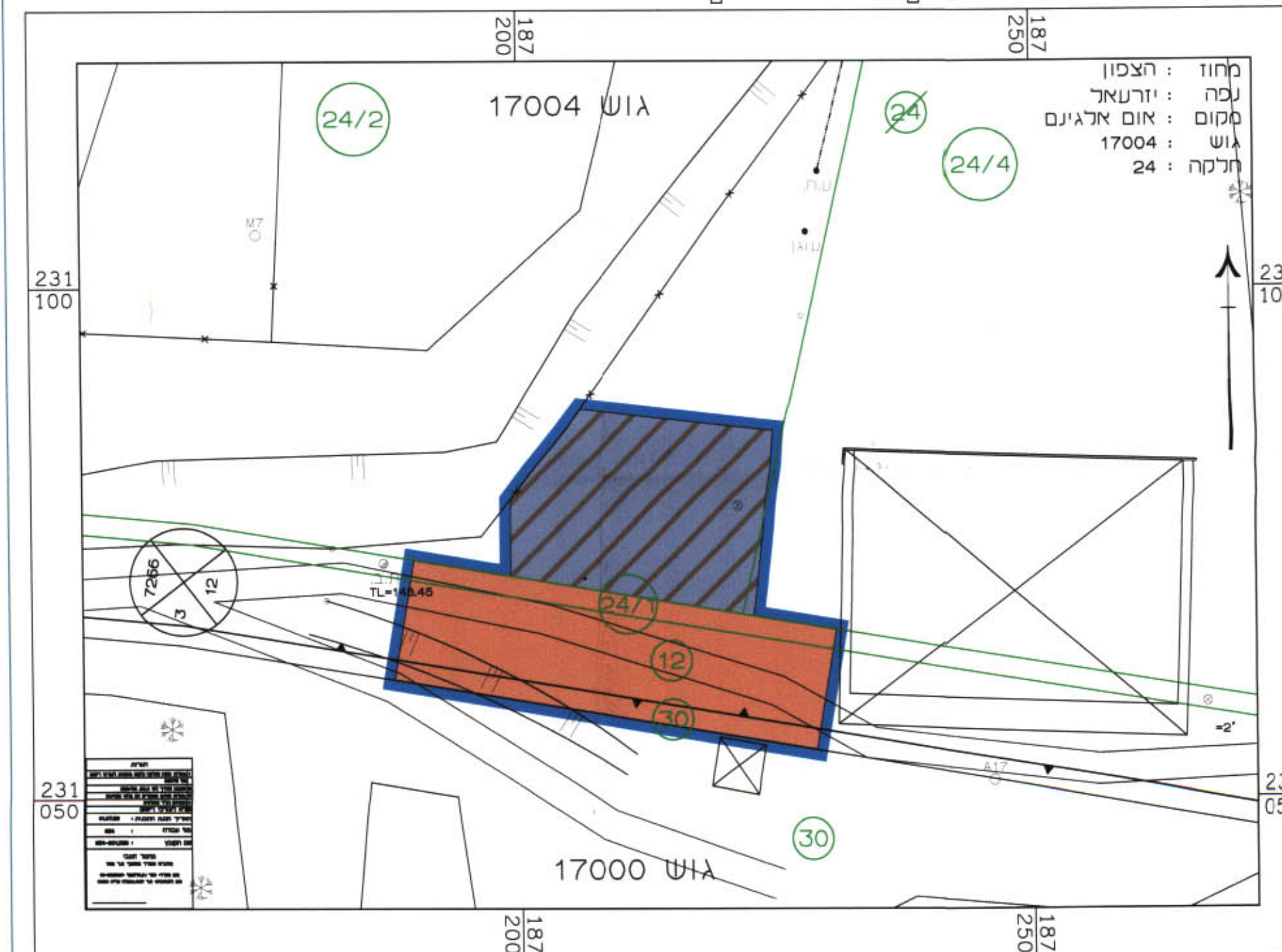

מצב מוצע ק.נ.ח. 1:500