

תוכנית מצב קיים ק"מ 1:1250

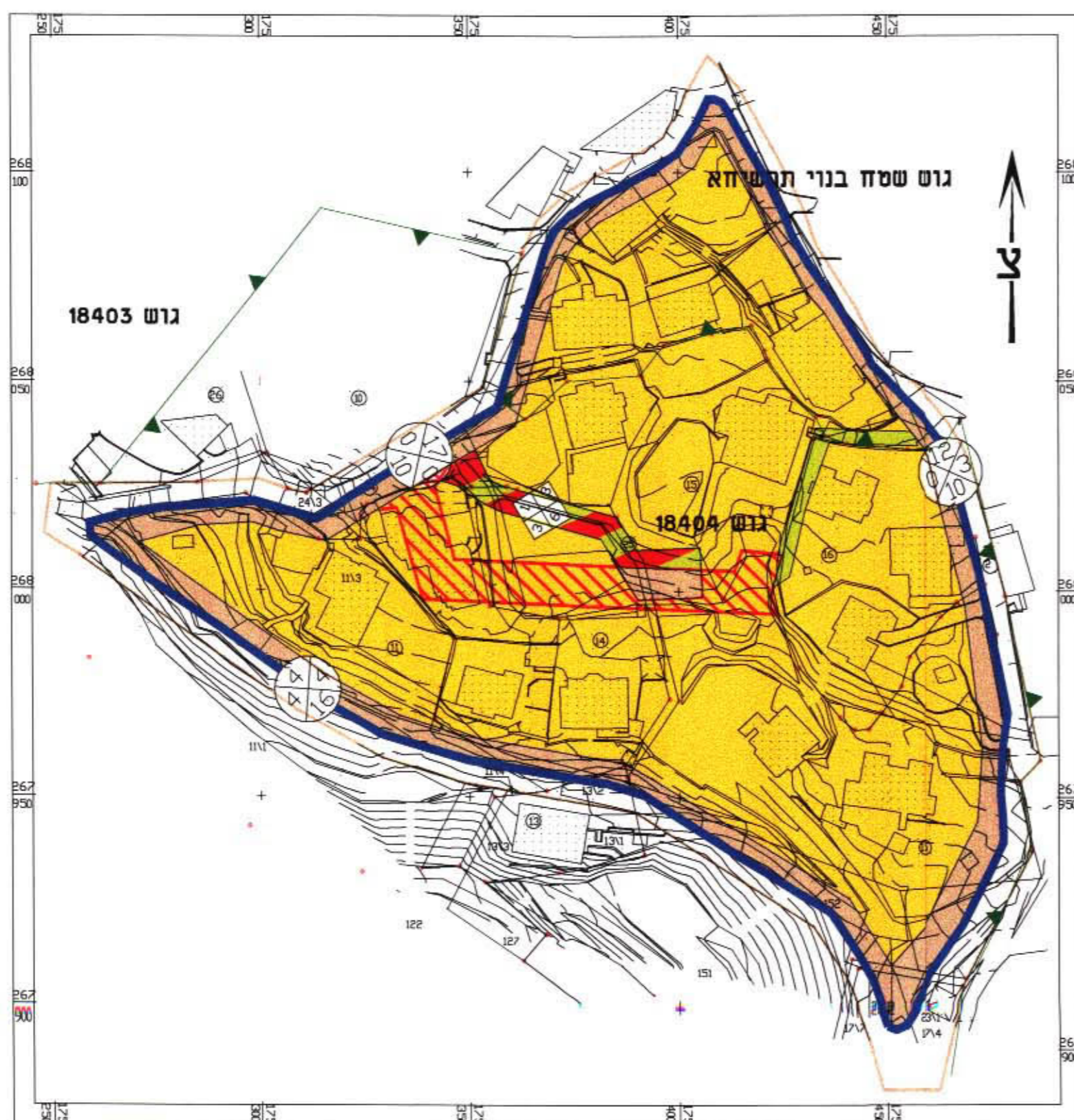

תוכנית מוצעת ק"מ 1:1250

17.1.2014

חתימות	
_____	חתימת בעל הקרקע
_____	חתימת יו"ם התוכנית
_____	חתימת מודד מוסמך
_____	חתימת עורך התוכנית

חתימת ועדות

מקרא סימנים		מצב קיים		מצב מוצע	
סמל	תיאור	סמל	תיאור	סמל	תיאור
[Yellow Box]	אזור מגורים "א"	[Yellow Box]	צבן בתעריף	[Yellow Box]	מפתח
[Orange Box]	דרך ציבורית קיימת	[Orange Box]	מפתח באחוזים	[Orange Box]	מפתח באחוזים
[Red/White Stripes]	מביל/דרך גישה	[Red/White Stripes]	מפתח באחוזים	[Red/White Stripes]	מפתח באחוזים
[Red/White Stripes]	דרך לכיפור	[Red/White Stripes]	מפתח באחוזים	[Red/White Stripes]	מפתח באחוזים
[Green Box]	מפתח	[Green Box]	מפתח באחוזים	[Green Box]	מפתח באחוזים
[Blue Box]	סה"כ	[Blue Box]	מפתח באחוזים	[Blue Box]	מפתח באחוזים

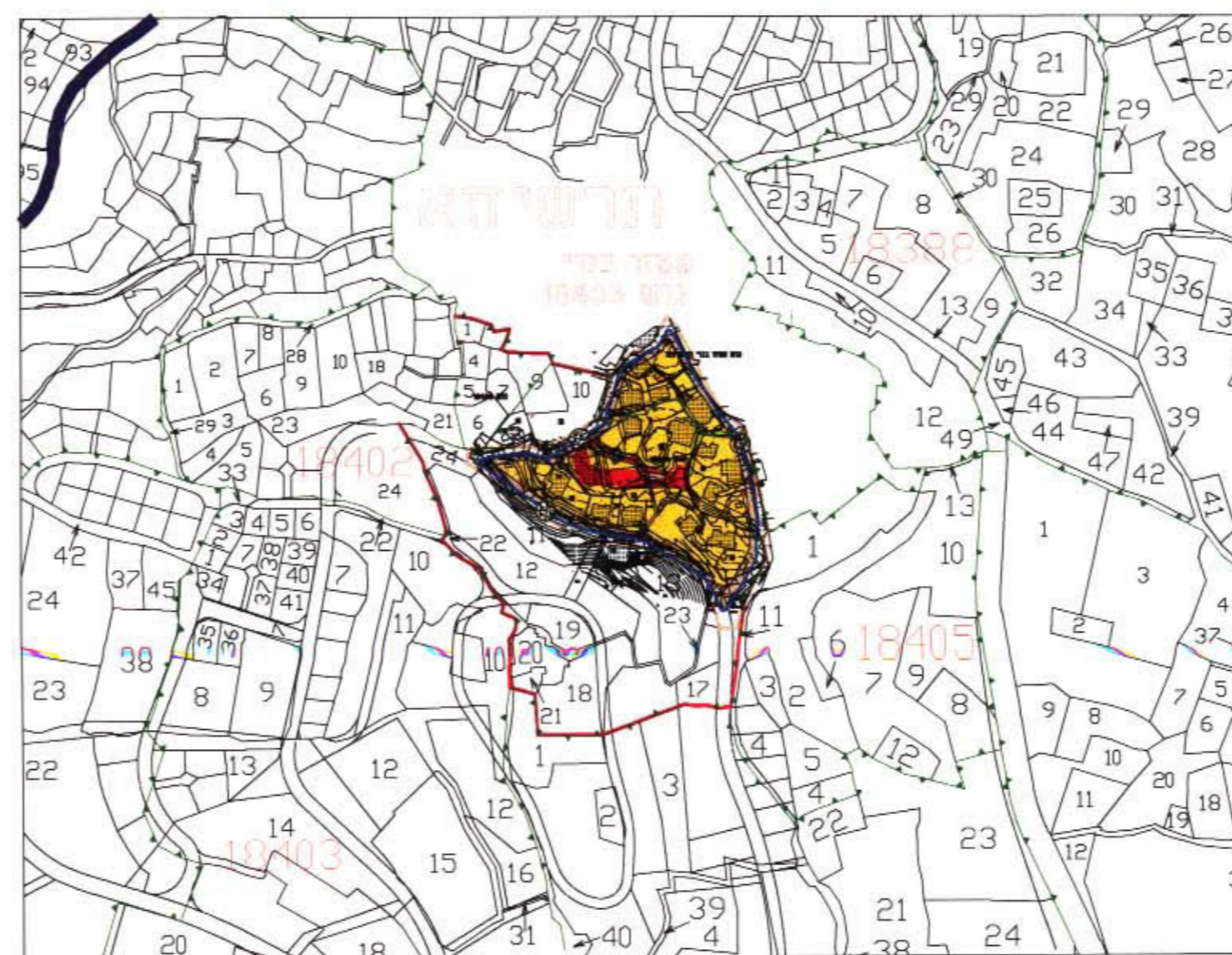
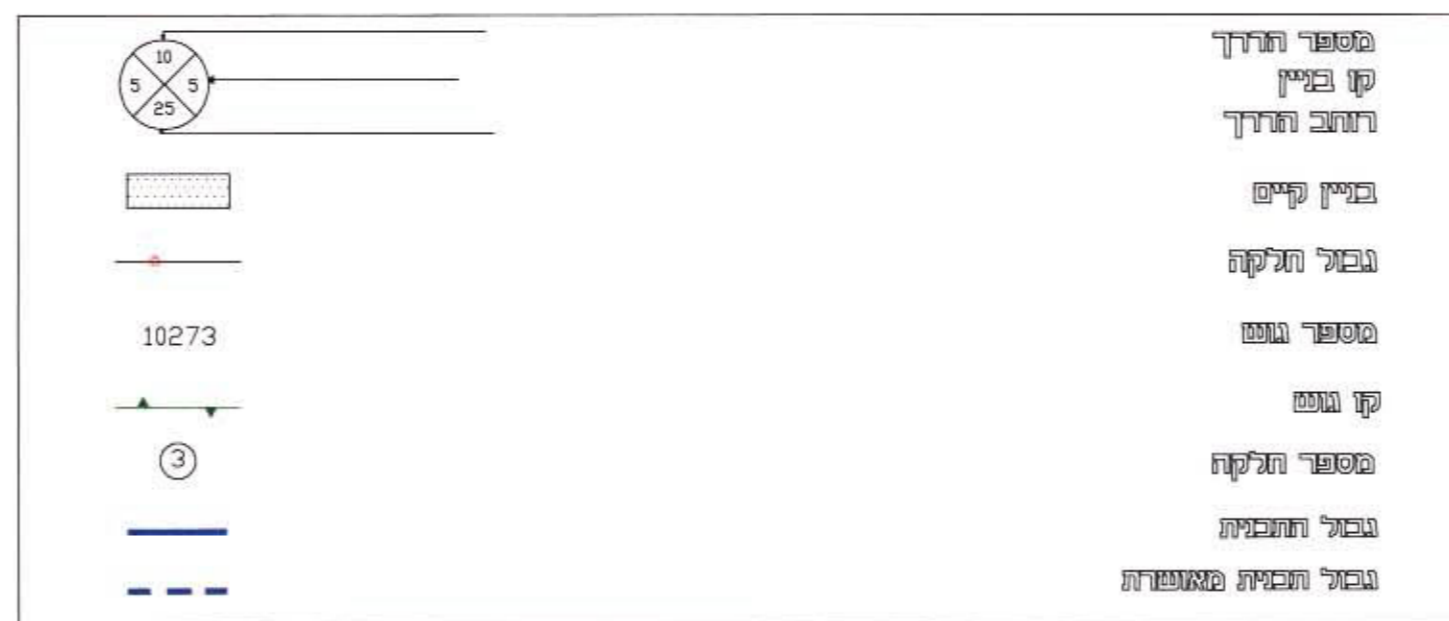

תורשים סביבה על רקע גוטשים וחלקות ק"מ 1:5000

מחוז צפון
מרחב תכנון מקומי מעלה נפתלי
מעלות - תרשיחא

תוכנית א/ 12100 -

ביטול דרך גישה ותחילת תוכנית תוכנון ובניה תשכ"ח - 1965
12100/1 אישור תחילת מסלול
 תחילת תוכנית לתכנון ובניה החליטה
 כיום 5.11.04 לא את התכנית
 מסב"ל לתכנון
 יו"ם תחילת התוכנית

שטחי לתכנית מתאר א/ 4370, א/ 6953

גוש 18404 חלקות 2, 13, 14, 16, 25
 חלקי חלקות 11, 15, 17, 23, 24, 26
 גוש שטח בגי תרשיחא

40 יחידות דיור - שטח ישיור תכנית מסלול
12100/1
 מוטטה בילקוט הפרוטום מס. 254 סל
 מ"ס

תחום שיפוט מוניציפלי - עיריית מעלות תרשיחא

בשל התקנה - פרטים - עיריית מעלות תרשיחא רח' בן-גוריון 1, מעלות 04-9973624 04-9578888 פקס

יו"ם התכנית - ועדה מקומית לתכנון ובניה מעלה נפתלי רח' הארזים 13, מעלות 04-9570261 04-9978030.1 פקס

עורך התוכנית - אדריכל עופר פורת עדי' המסדרות 47, חיפה 04-8404015 04-8404015 פקס

שטח התוכנית - דונם 21.300

ק"מ - 1:1250

