

מצב מוצע קנ"מ 1:250



מצב קיים קנ"מ 1:250



תרשים סביבה קנ"מ 1:10000

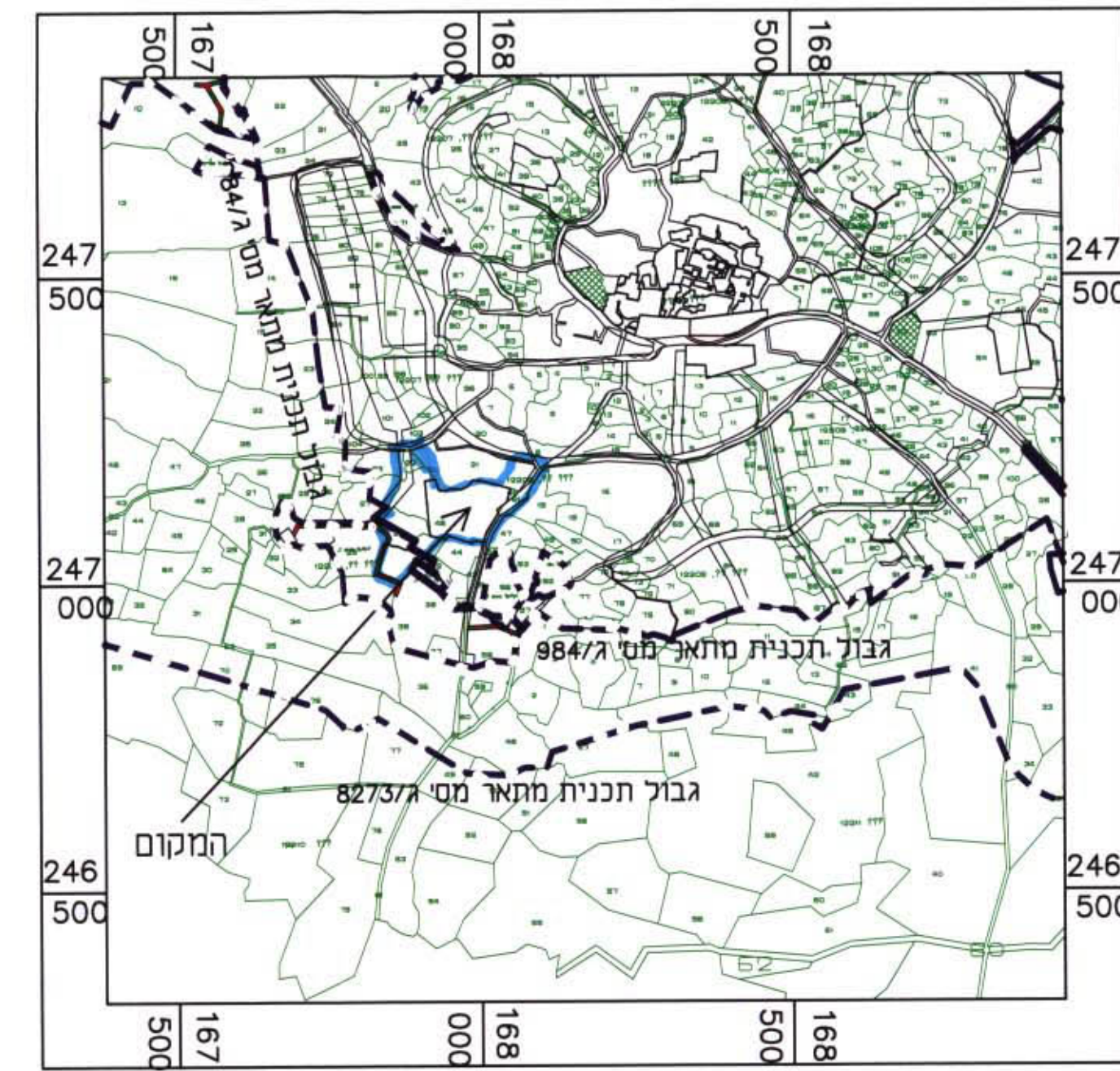

מקרא :

- גבול התכנית.....
- גבול תכנית ג/984
- גבול תכנית ג/8273
- דרך קיימת ואו מאושרת.....
- דרך מוצעת/הרחבה.....
- דרך להולכי רגל.....
- אזור מגורים א.....
- שטח לבניני ציבור.....
- שטח ציבורי פתוח.....
- גבול חלקה.....
- מס' חלקה.....
- קו גובה.....
- גבול גוש.....
- מס' דרך.....
- קו בנין.....
- רוחב הדרך.....

התכנית ערוכה על רקע מדידה בשטח
ע"י מודד מוסמך עמאד יעקוב בתאריך 1/05/00
חתימה: תאריך: 26.02.01

מחוז הצפון
מרחב תכנון מקומי - גבעות אלונים
תחום שיפוט מוניציפלי - מועצה מקומית אעבלין
תכנית מס' ג/9297 - הרחבת מבני ציבור
שטח התכנית: 27.872 דונם
ענכו: 12208
עליות: 46.45, 22

משרד הפנים
מינהל מחוז הצפון
הלשכה המחוזית לתכנון

משרד הפנים מחוז הצפון
חוק התכנון והבניה תשכ"ח
1965
תוספת תכנית מס' 9297
חוקה המחוקקת לתכנון גבולות חלוקה
ביום 26.2.96
יגיד העלרה המחוקקת

חלקי חלקות: 8,16,19,20,21,23,27,28,42,47,61
יודם התכנית: מועצה מקומית אעבלין
עורך התכנית: יעקוב עמאד - מהנדס ומודד מוסמך
טל-פקס 04-503017

בעלי הקרקע: מ.מ.אעבלין ופרטיים
חתימת היוזם:

חתימת העורך:
תאריך: 26.02.01

חתימת:
חתימת:

טבלת האזורים והשטחים

מצב מוצע		מצב קיים	
אחוז השטח %	השטח ב מ"ר	אחוז השטח %	השטח ב מ"ר
0.00	0.000	7.98	2.225
15.12	4.213	31.44	8.763
73.60	20.516	49.55	13.811
10.44	2.910	10.19	2.840
0.84	0.233	0.84	0.233
100	27.872	100	27.872

משרד הפנים מחוז הצפון
מינהל מחוז הצפון
הלשכה המחוזית לתכנון

משרד הפנים מחוז הצפון
מינהל מחוז הצפון
הלשכה המחוזית לתכנון