

ק"מ/מק"מ 1477/1477
 תאריך: 02-12-27
 חתום: [Signature]

מחוז הצפון
מרחב תכנון נטורי קרית שמונה
תכנית בסמכות ועדה מקומית
תכנית מפורטת מס' קש/מק/1477
המהווה שינוי לתכנית מס' ג/4030 בתוקף.

מחוז: הצפון
 נפה: צפת
 מקום: קרית שמונה (רח' ביאליק 28)
 גוש: 13161
 חלקה: 26
 מגרש: 26/3
 הרכו עבור: דויד עזיז+חרמון

יחם התכנית: דויד עזיז+חרמון
 קריית שמונה-רח' ביאליק 28 טל: 6941235

עורך התכנית: עוידאת מען אדריכל
 ת.ד. 481 קרית שמונה טל 06-6903058 050475582

מצב קיים

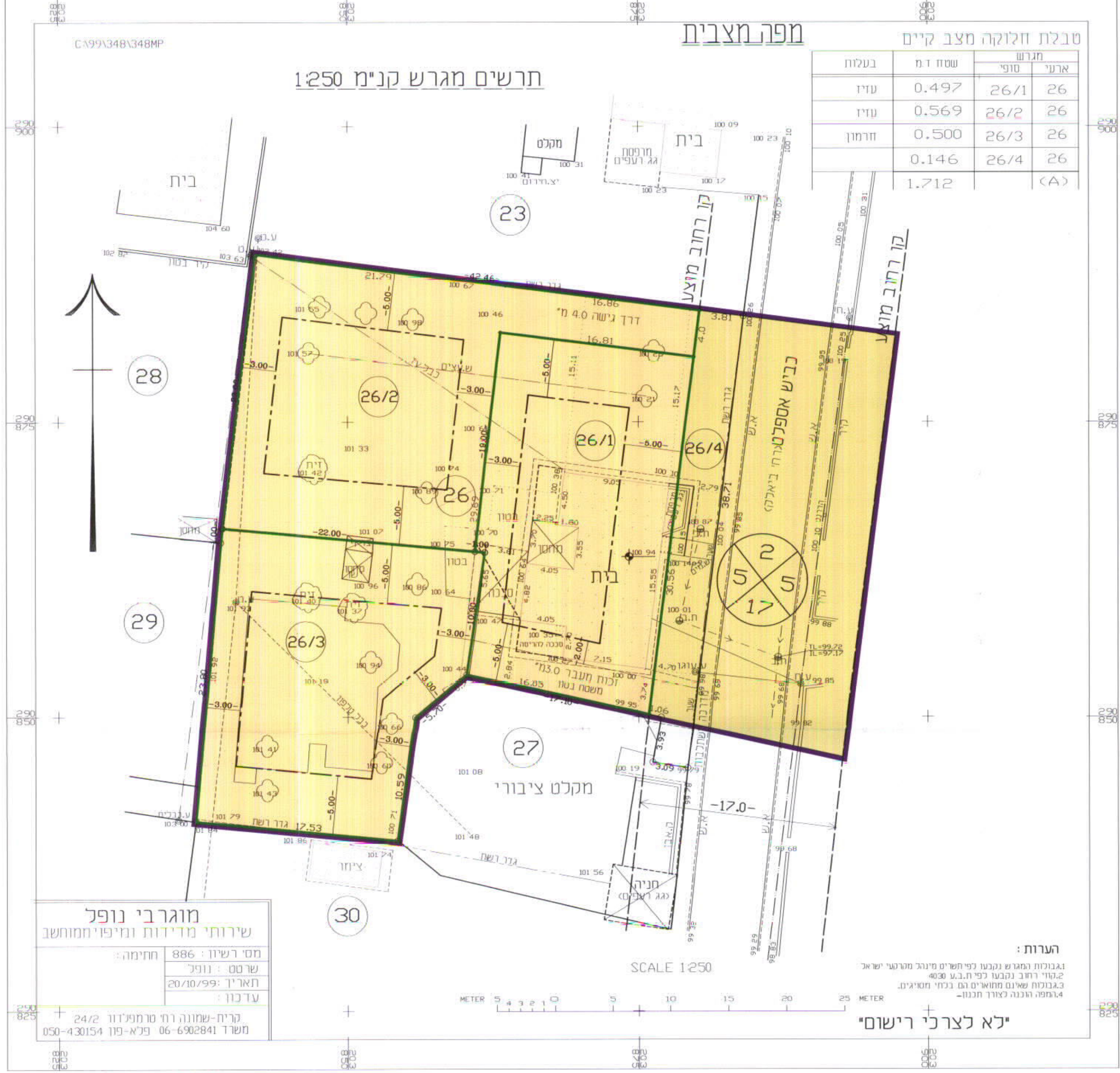

חתימות:

החוכרים: דויד עזיז
 דויד חרמון
 מס' חתום: 027335348

מקרא:
 גבול התכנית
 שטח מגורים א'
 דרך קיימת
 מבנה להריסה
 גבול מגרש
 קו בנין קיים
 קו בנין מוצע

מספר מגרש לביטול (26/1)
 מספר מגרש מוצע (26/1)
 מס דרך
 קו בנין
 רחוב דרך

הודעה על אישור תוכנית מס' קש/מק/1477
 מורשתה בליקוט המפורטים מס' מיום

מצב קיים:

ייעוד שטח	סה"כ שטח	אזור דרך מאושרת	אזור מגורים א'	סה"כ שטח התכנית
8.53%	0.146	91.47%	1.566	1.712
100%	1.712			

מצב מוצע:

ייעוד שטח	סה"כ שטח	אזור דרך מאושרת	אזור מגורים א'	סה"כ שטח התכנית
8.53%	0.146	91.47%	1.566	1.712
100%	1.712			

תרשים סביבה קני"מ 1:10000



מצב מוצע

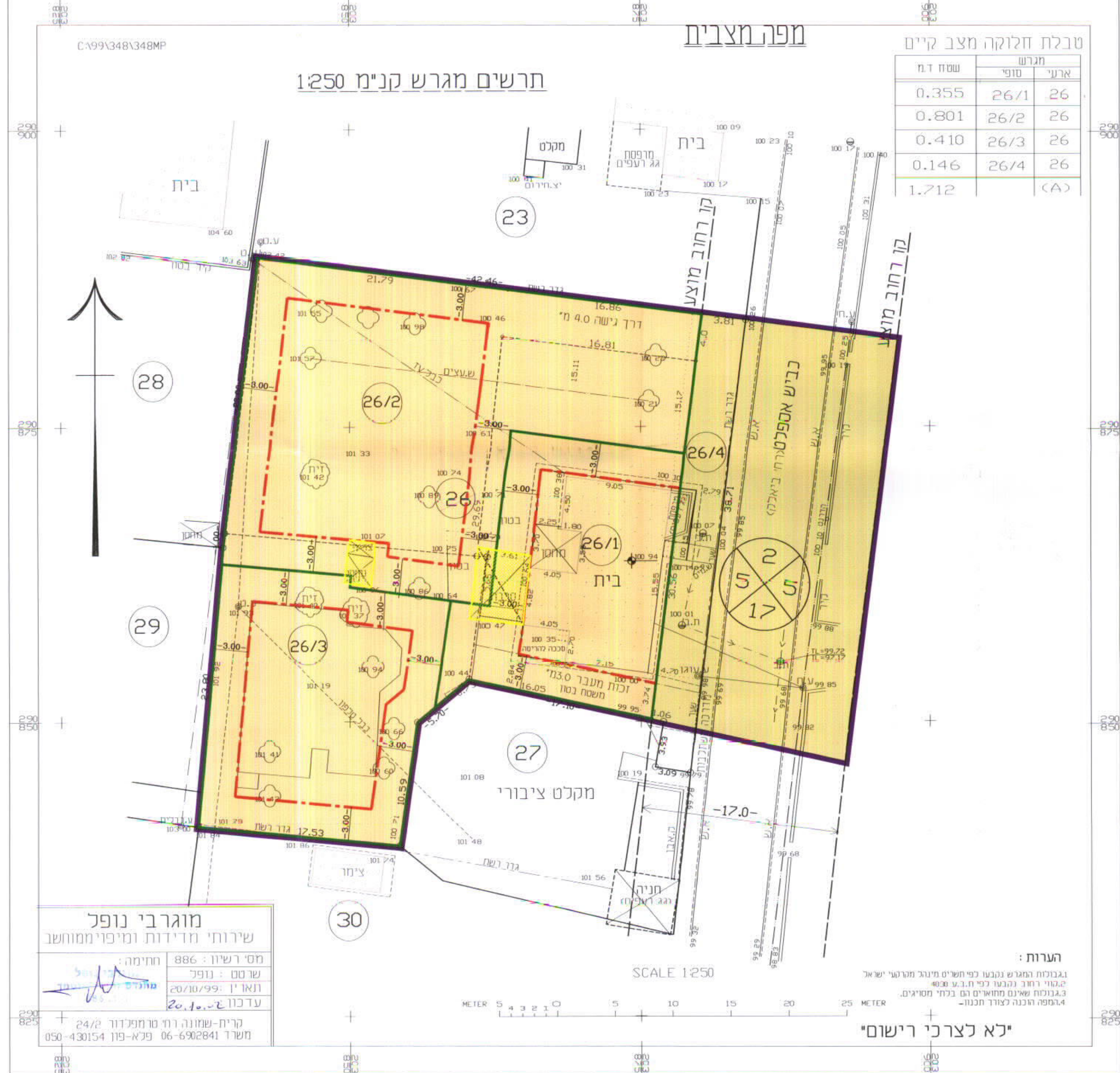

תרשים סביבה קני"מ 1:1250

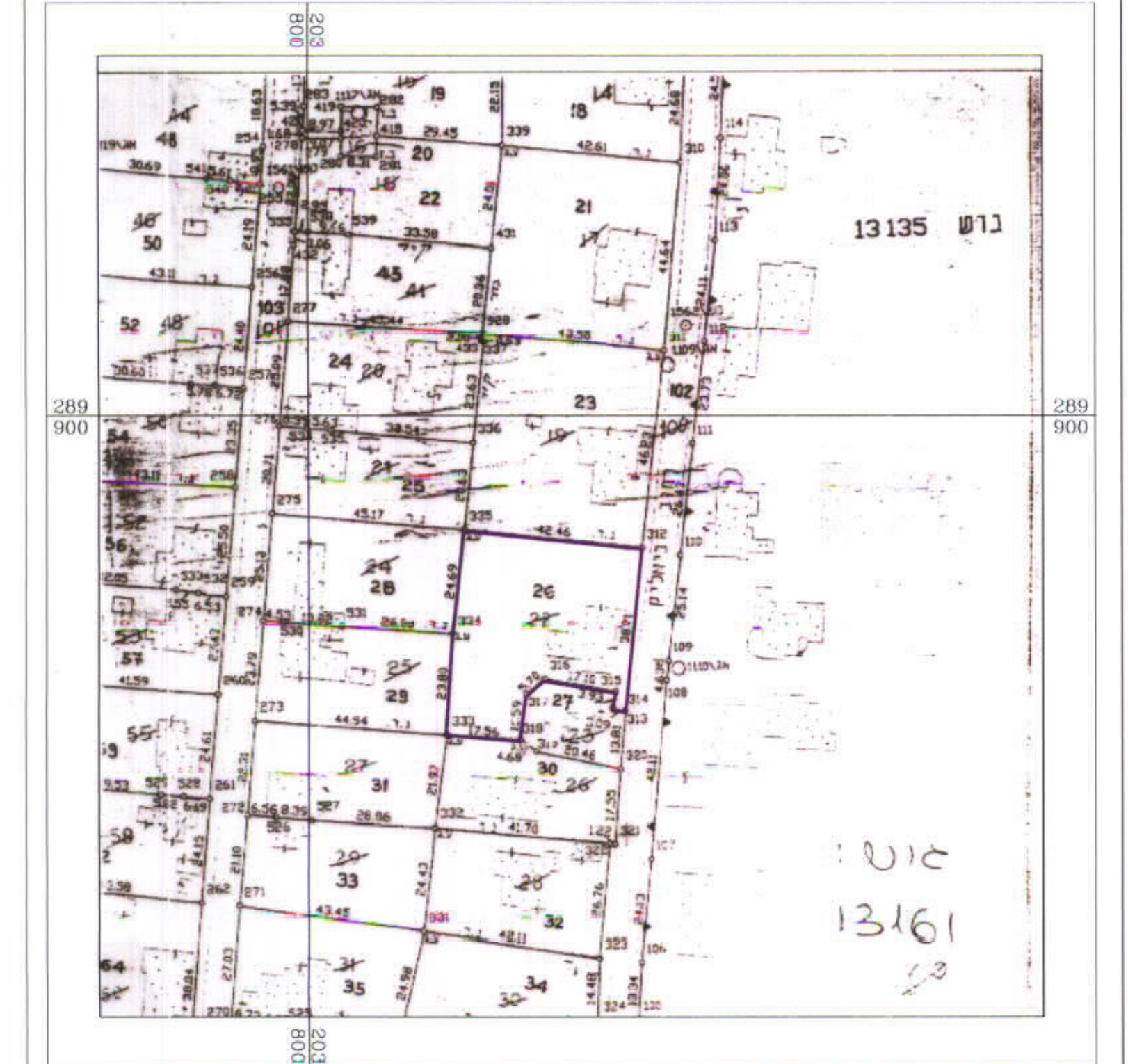

הערות:
 1. גבולות המגרש נבדלו לפי חוקי מינהל מקרקעי ישראל.
 2. גבולות המגרש נבדלו לפי חוקי מינהל מקרקעי ישראל.
 3. גבולות המגרש נבדלו לפי חוקי מינהל מקרקעי ישראל.
 4. גבולות המגרש נבדלו לפי חוקי מינהל מקרקעי ישראל.

י"א לצרכי רישום

SCALE 1250