

5/140/01 - תכנית 4

מחוז הצפון
מרחב תכנון מקומי "ירדנאליים"
תחום שטוח מוניציפלי מוא"ז עמק יזרעאל
תכנית מפורטת מק"ז 01/140/ - שטחי נקודתי בקני בין - מגרש 133- העמשייה
שטחי לגב/מ 140

תכנית בסמכות ועדה מקומית, עפ"י סעיף 62א(4)

שם ישוב : הושעיה
בעל הקרקע : מנהל מקרקעי ישראל
היוזם : מיכה טיטר
המתכנן : אדרי' ערן מבל
שטח התכנון : כ- 0.52 דונם (מדוד גרפית)
ק.ג.מ. : 1:250
יחיד : 1 יחיד

גושים וחלקות :

| גושים | חלקות שלמות | חלקי חלקות |
|-------|-------------|------------|
| 17624 | 24 | |
| 17667 | 105 | |

תאריך הכנת התכנית :

| תאריך | הכנה | עדכון | עמ"ד |
|------------|------|-------|------|
| 17.01.2002 | | 1 | |
| 25.04.2002 | | 2 | |

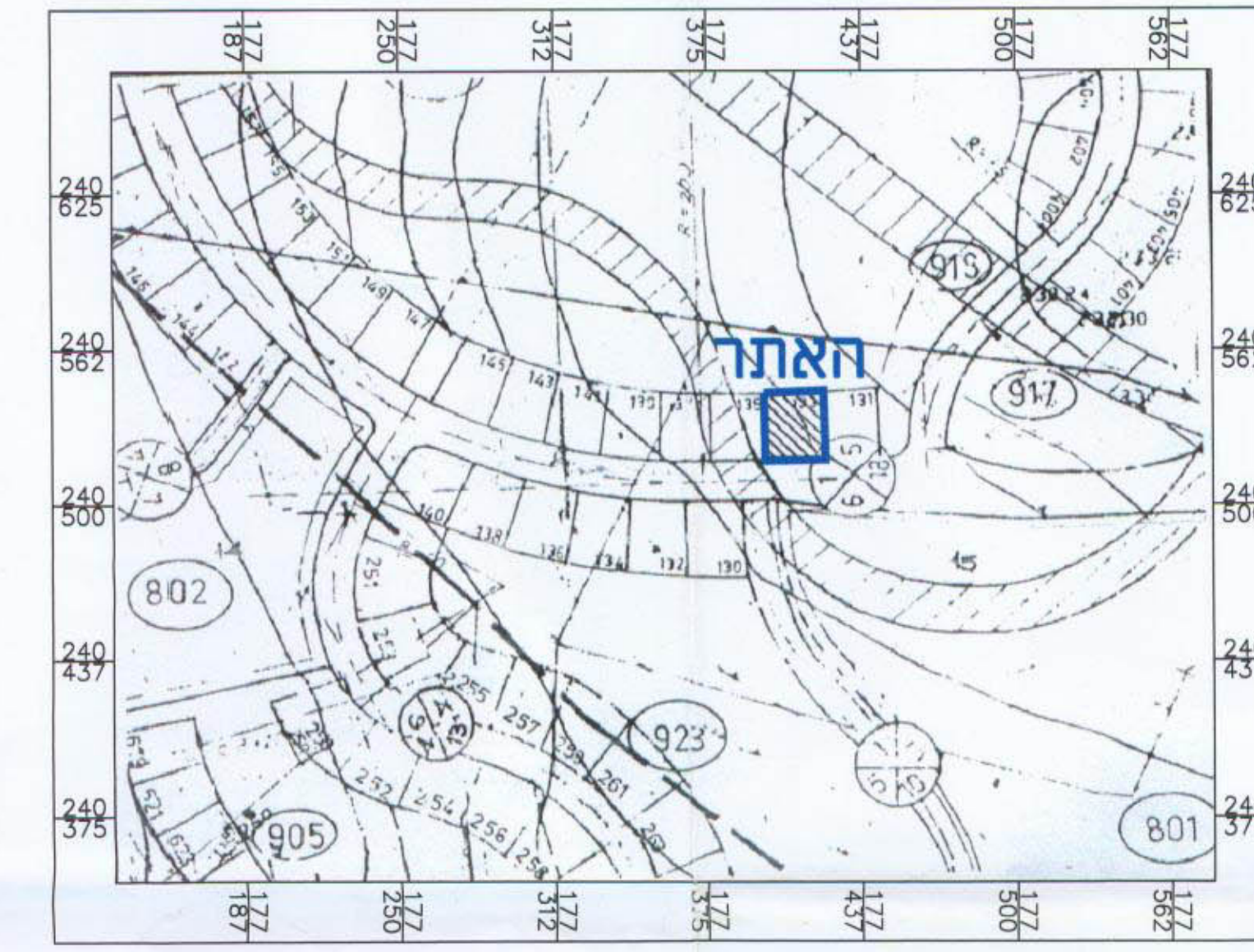

תרשים סביבה ק.ג.מ. 1:2500

- מקרא :**
- גבול התוכנית
 - אזור מגורים א'
 - דרך קיימת או מאושרת
 - שטח ציבורי פתוח
 - גבול גוש
 - מס דרך
 - קו בנין
 - רוחב זכות דרך
 - גבול ומס חקקה רשומה

טבלת שטחים

| יעוד | שטח נדונם | שטח [%] |
|----------------|-----------|---------|
| אזור מגורים א' | 0.52 | 100 |
| סה"כ | 0.52 | 100 |

חתימות ועדה מקומית :
חוק לתכנון ובניה 1965
ועדה מקומית לבניה ותכנון ערים ויישובים
ועדה מקומית לבקשה מס' 51/01/01
כשיועצת מנהל ש.ל.ו.
והחלטה להפקיד לאשר יזם תוכנית
מנהל/תח' העירייה 01/140/01

הודעה יזם תכנית מס' 51/01/01
מורסמה בילקוט המפרסם כ"ב 5169
עמוד 1910 מיום 2002-3-24

עורך התכנית :
עיר מבל
ארכיטקטורה אבני ערים בנימ
ר. טיטר
רח' זקוק 17
04-9835146

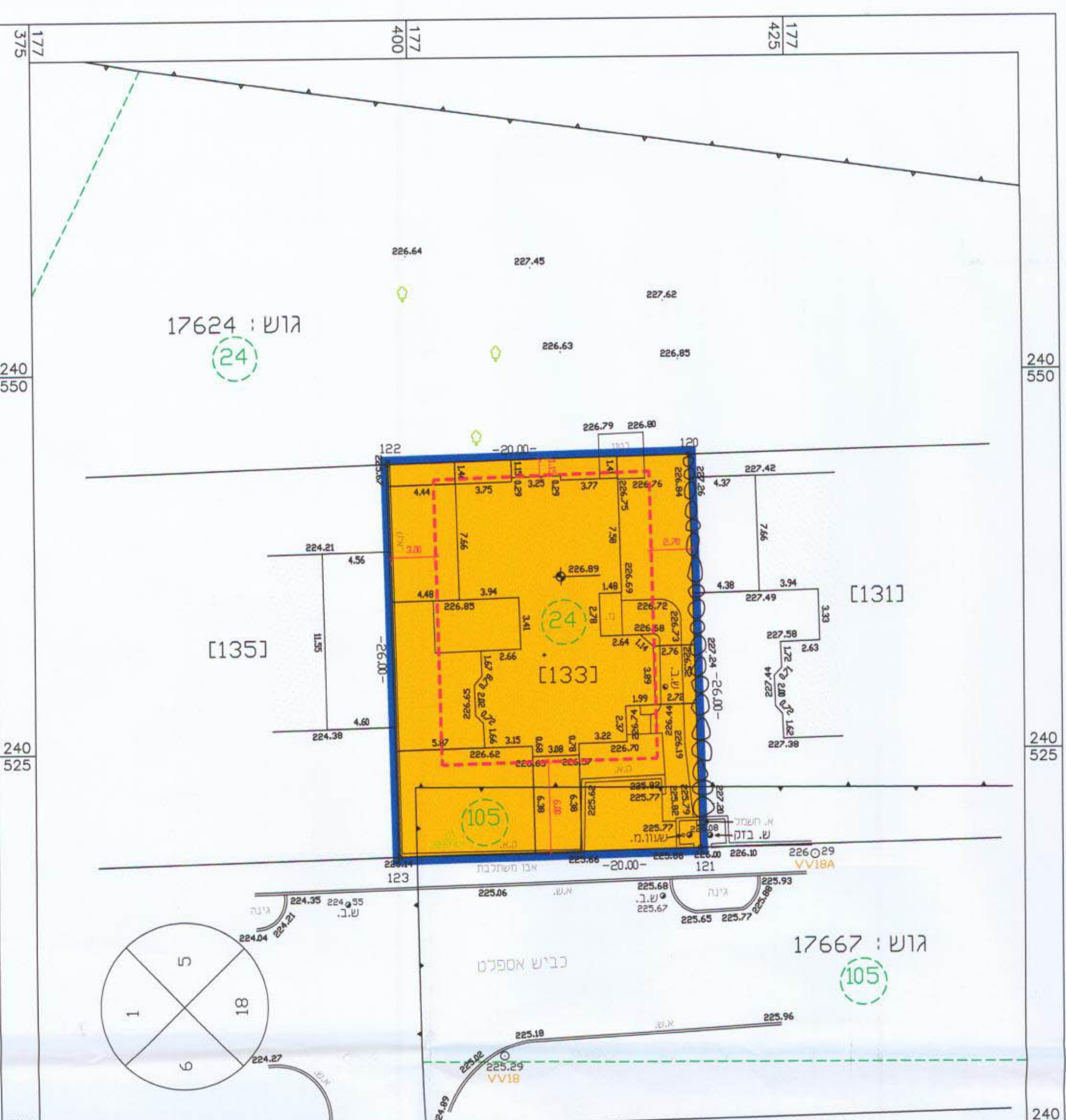

מודרי מפתח בעימי מדידות ותכנון הנדסי
ט"ל 9534735 - 04 - 9835292, פקס 9931277 - 04
ת.ד. 1215 קרית טבעון 36111

משפחת טיטר

| שם הפרויקט | הושעיה |
|------------|---------------|
| מפה מצבית | מגרש : 133 |
| מס' עבודה | מ.מ. 6403 |
| ת.נ. 2001 | תכנון 1 : 250 |
| מס' חתימה | מס' מדידות |
| 25.5.2001 | 25.5.2001 |

ש"נויים : משה מריין - מודד מוסמך מס' 640
מריין משה - מודד מוסמך - מס' רישון 640

מצב מוצע ק.ג.מ. 1:250

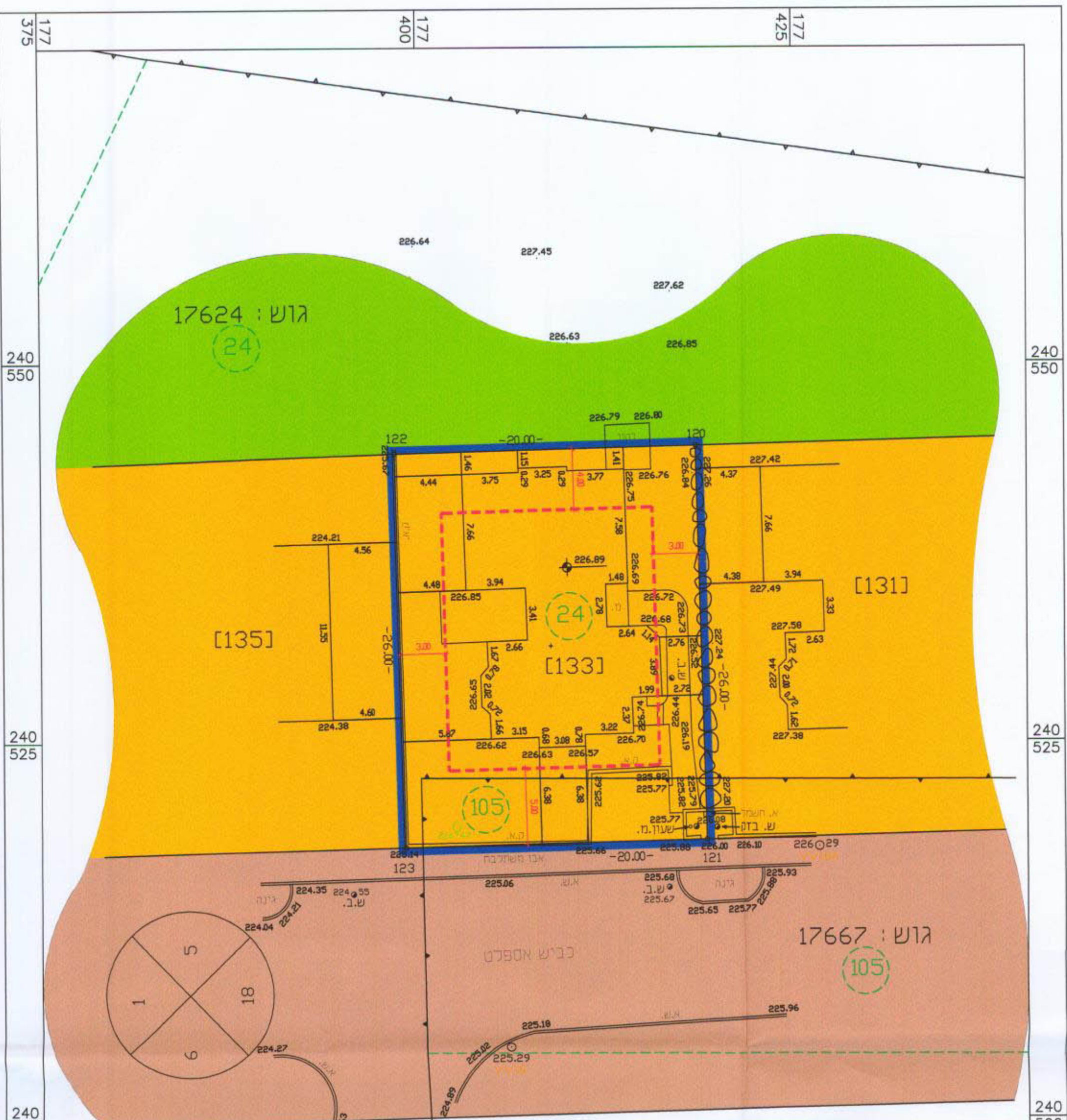

מודרי מפתח בעימי מדידות ותכנון הנדסי
ט"ל 9534735 - 04 - 9835292, פקס 9931277 - 04
ת.ד. 1215 קרית טבעון 36111

משפחת טיטר

| שם הפרויקט | הושעיה |
|------------|---------------|
| מפה מצבית | מגרש : 133 |
| מס' עבודה | מ.מ. 6403 |
| ת.נ. 2001 | תכנון 1 : 250 |
| מס' חתימה | מס' מדידות |
| 25.5.2001 | 25.5.2001 |

ש"נויים : משה מריין - מודד מוסמך מס' 640
מריין משה - מודד מוסמך - מס' רישון 640

מצב קיים ק.ג.מ. 1:250