

חוק התכנון והבניה (תוספת ה) 1965  
 תועדה המקומית לתכנון ולבניה  
**יזרעאלים**  
 תועדה דנה בבקשה מס' 9/140  
 בשיבתה מס' 2231 מיום 5.11.02  
 והחליטה להסכים / לאשר תכנית  
 אודי רז מכל סוג  
 מתנסת תועדה

מחוז צפון

מרחב תכנון מקומי "יזרעאלים"  
 תכנית מקומית יז/מק/ 9/140  
 הושעיה - שנוי קרי בנין

| אחוזים | שטח  | דרכים  |
|--------|------|--------|
| 30.9   | 11.3 |        |
| 66.3   | 24.2 | מגורים |
| 2.8    | 1.0  | שצ"פ   |
| 100    | 36.5 | סה"כ   |

תחום שפוט מוניצי' : מא"ז יזרעאל  
 בעל הקרקע : מנהל מקרקעי ישראל  
 ק"ת המסלה נצרת עליה טל 06 6558211 פקס 06 6461358  
 היחס : ועד ישוב קהילתי הושעיה  
 ועדה מקומית לתכנון ובניה יזרעאלים  
 עורך התכנית : אודי רז מכל  
 הבנים 19 ק"ת טבעון טל 04 9835146 פקס 04 9833704  
 הקרקע הכלולה בתכנית : גוש 17643 חלקה 3,2  
 גוש 17624 חלקה 15,14  
 שטח התכנית : 36.5 דונם (מדוד גרפית)  
 קנה מידה : 1:2500  
 9/140/מק/יז  
 5096  
 21.7.02 3366

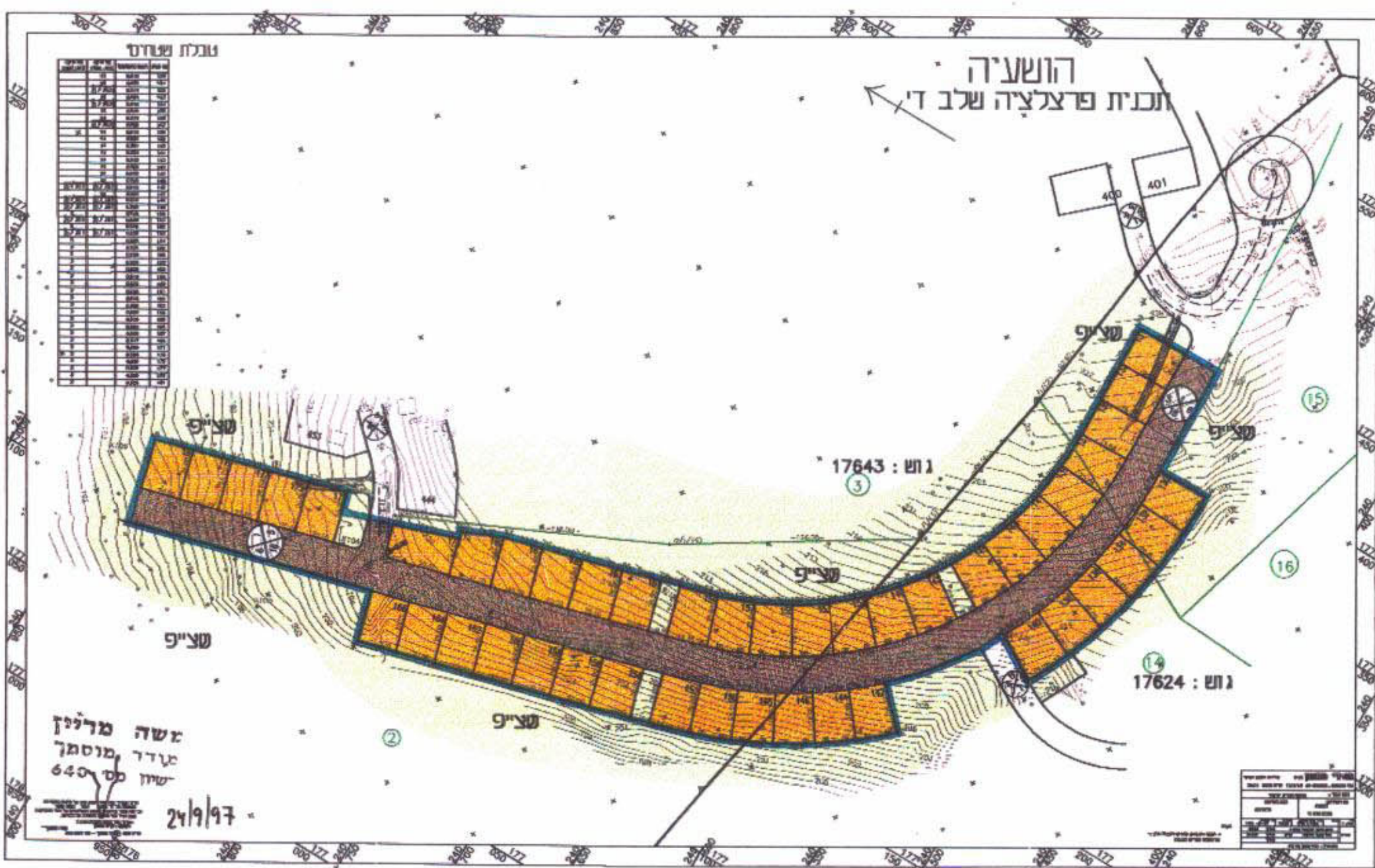

מצב קיים ק.נ.מ. 1:2500

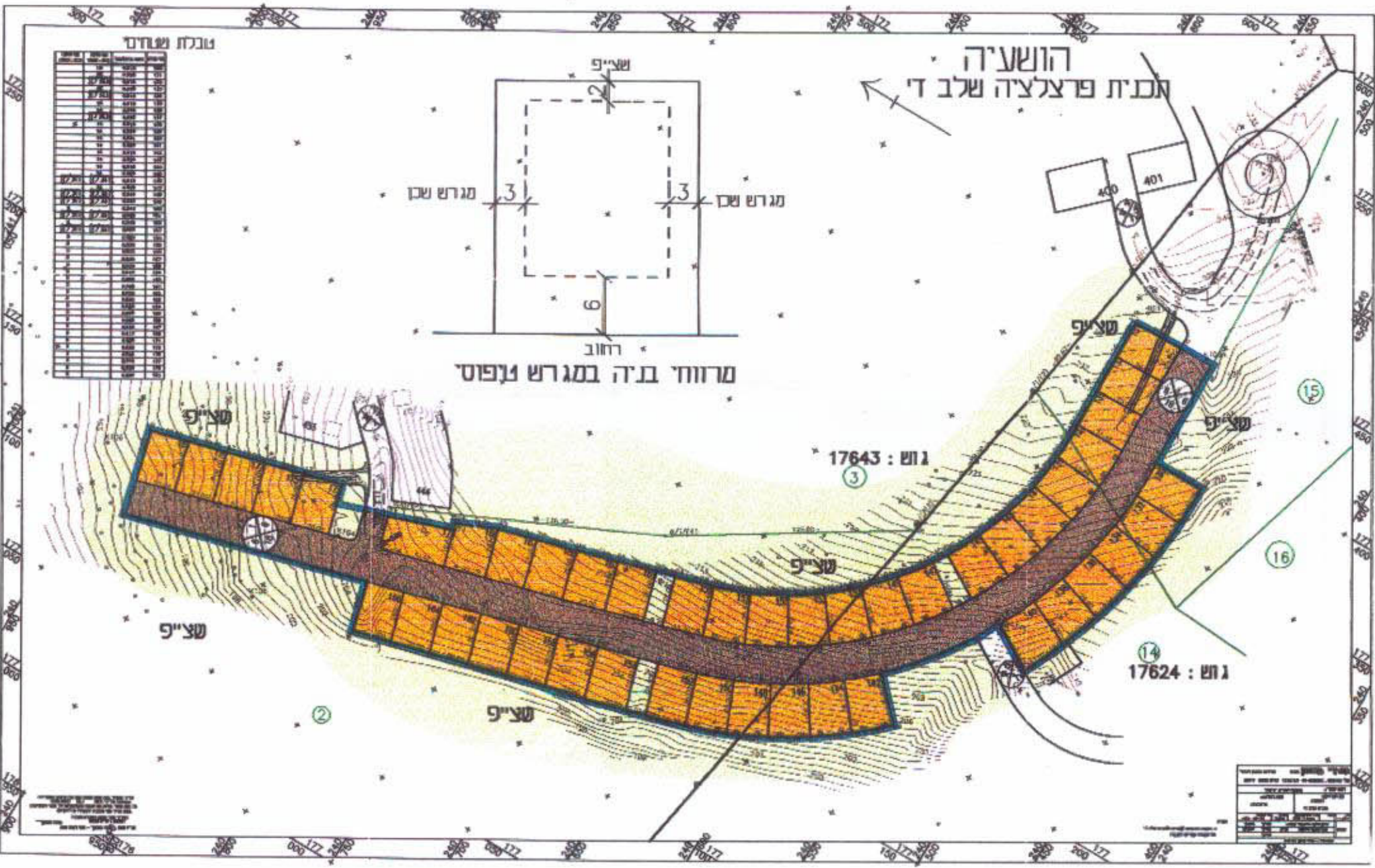

מצב מוצע ק.נ.מ. 1:2500

חתימות : יום התכנית : ועדה מקומית :  
 בעל הקרקע : מחבנו :  
 ערן מבל  
 ארכיטקטורה ובנוי ערים בע"מ  
 51-226198-0  
 רחוב חמלים 19 ק.נ.טבעון  
 טל 04-9835146

מקרא :  
 גבול התכנית  
 דרך קיימת/מאושרת  
 אזור מגורים  
 שצ"פ  
 גבול גוש  
 גבול ומספר חלקה קיימת  
 גבול ומספר מגרש קיים  
 מ"ס דרך  
 קו בנין  
 רחוב דרך

הושעיה "ישוב קהילתי כפרי של ארץ המושבות של הפועל המזרחי אגודת היישובים בע"מ"

תועדה על אישור תכנית מס' 9/140/מק/יז  
 פורסמה בילקוט המפרסמים מס' 5178  
 עמוד 2234 מיום 8.5.02

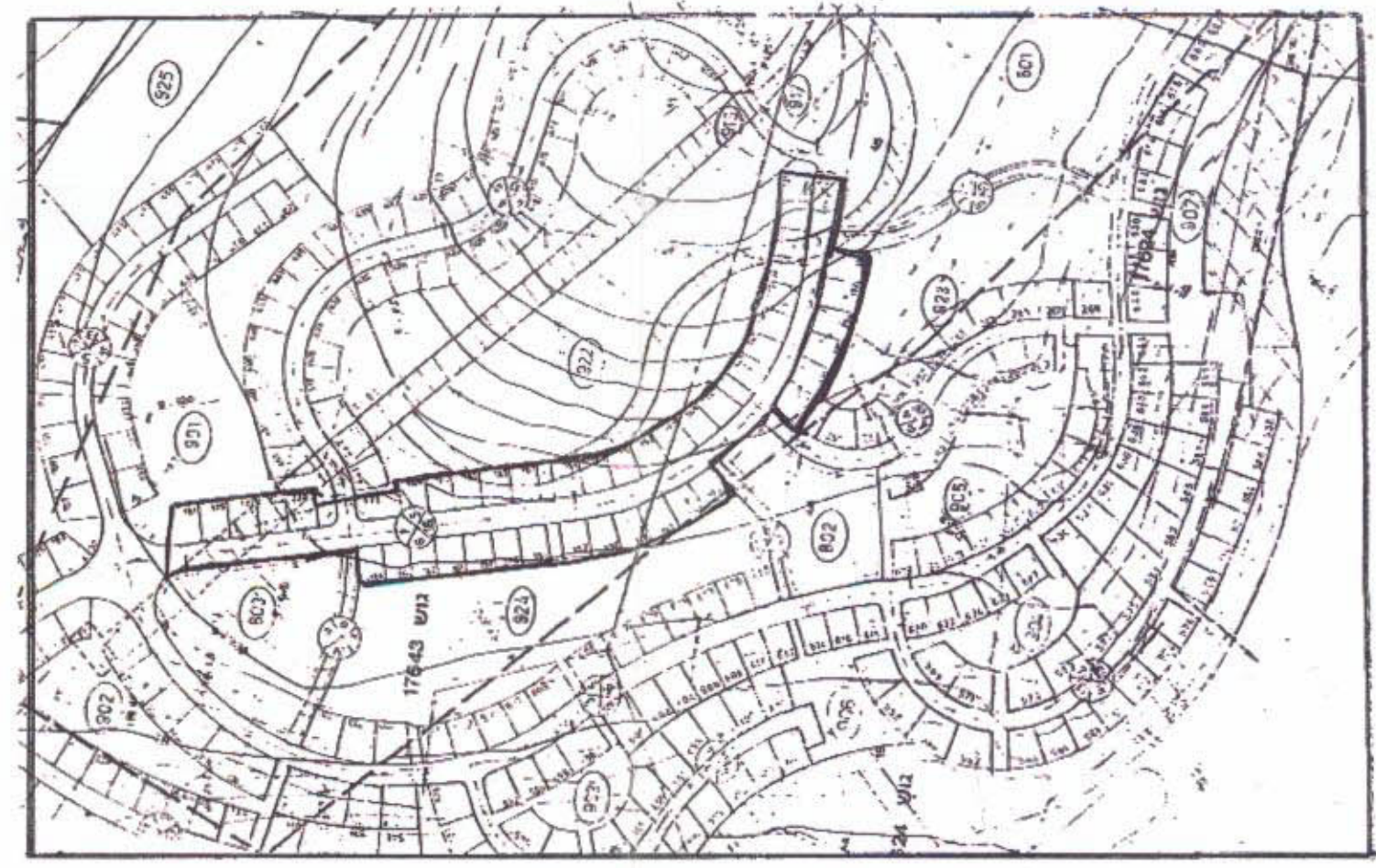

תרשים סביבה 1:5,000

וועד לתכנון ובניה 1965  
 ועדה מקומית לבניה ולתכנון ערים  
**יזרעאלים**  
 הושרה דנה בבקשה מס' 9/140/מק/יז  
 בשיבתה מס' 1694  
 והתקמה להסכים  
 עם התכנית