

מחוז: הצפון מרחב תכנון מקומי "מבוא העמקים"

י"תכנית בסמכות ועדה מחוזית
תוכנית מס 13250/החזרה שינוי לתכנית מס 5249 וג' 9912

שינוי בתו"ד דרך
ריינה

תחום שיפוט מוניציפלי: מועצה מקומית כפר ריינה

בעל הקרקע: כ.מ. ריינה ופרטיים
כפר ריינה 16940 מל. 04-6577734 פקס. 04-6555610

יזום התכנית: כ.מ. ריינה ופרטיים
כפר ריינה 16940 מל. 04-6577734 פקס. 04-6555610

עורך הבקשה: קודסי רוחי, משרד מדידות ותכנון כבישים
+עו"א אסעד- אדריכל רשום מס' 00105538
נצרת- כביש 206 ת.ד. 4045 מל. 04-6555378
פקס. 04-6563737

הקרקע הכלולה בתכנית:

גוש	חלקות	חלק מ'חלקה
17529	---	1, 8, 10, 12, 21, 22, 23, 24, 30, 31, 43, 49, 59, 60, 61

שטח הבקשה: 6.740 דונם קנ"מ: 1:1250

משרד הפנים מחוז הצפון
חוק התכנון והבניה תשכ"ה
1965
אישור תכנית מס. 13250
הועדה המחוזית לתכנון ובניה חוליה
ביום 19-06-2003 לאישור התכנית
סמ"כ לרשמי

מועצה מקומית ריינה
מועצה מקומית ריינה
13250
5213
6.3.03

יזום התכנית

בעלי הקרקע

עורך התכנית

מודד מוסמך

תאריך מדידה

טבלת שימושי קרקע			
יעוד	מצב מאושר	מצב מוצע	יעוד
שטח התוכנית	6.740	6.740	100.00%
שטח אזור מגורים א'	0.813	0.528	7.84%
דרך מאושרת	5.915	5.153	76.45%
דרך מוצעת	---	0.819	12.15%
דרך להולכי רגל	0.012	0.048	0.71%
ש.פ.ש	---	0.152	2.25%
ש.צ.פ.	---	0.040	0.60%
סה"כ שטח התוכנית	6.740	6.740	100.00%

מקרא ושימושים:

- גבול תכנית
- גבול תכנית מאושרת
- אזור מגורים א'
- דרך מאושרת
- דרך מוצעת
- ש.פ.ש
- ש.צ.פ.
- דרך להולכי רגל
- דרך משולבת
- לביטול
- מס' חלקה רשומה
- גבול חלקה
- גבול גוש רשום
- מס' גוש
- גבול מגרש
- מס' מגרש
- מס' דרך
- מרווחים קדמיים מינימליים
- רוחב דרך

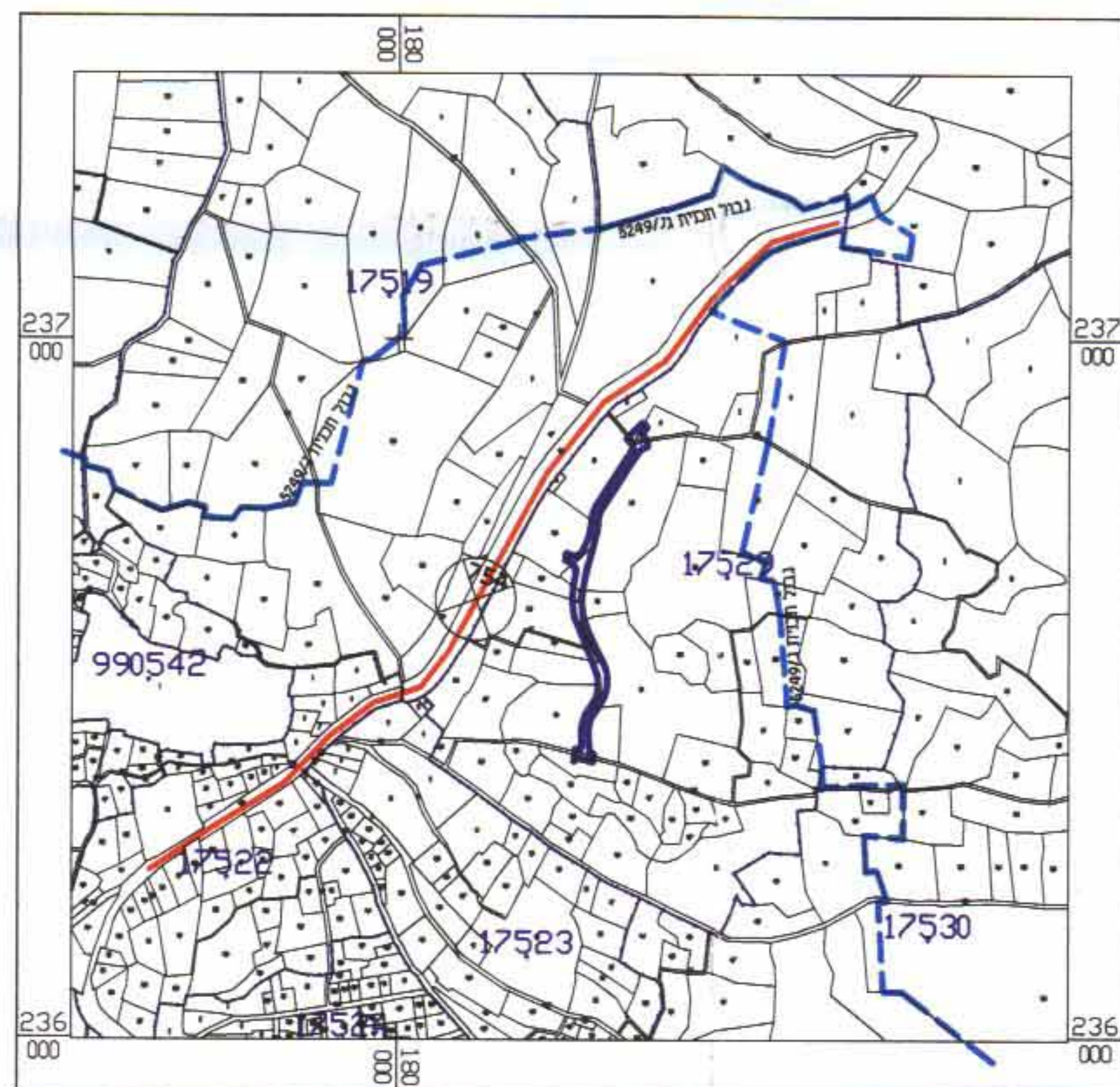

תרשים סביבה קנ"מ 1:10000

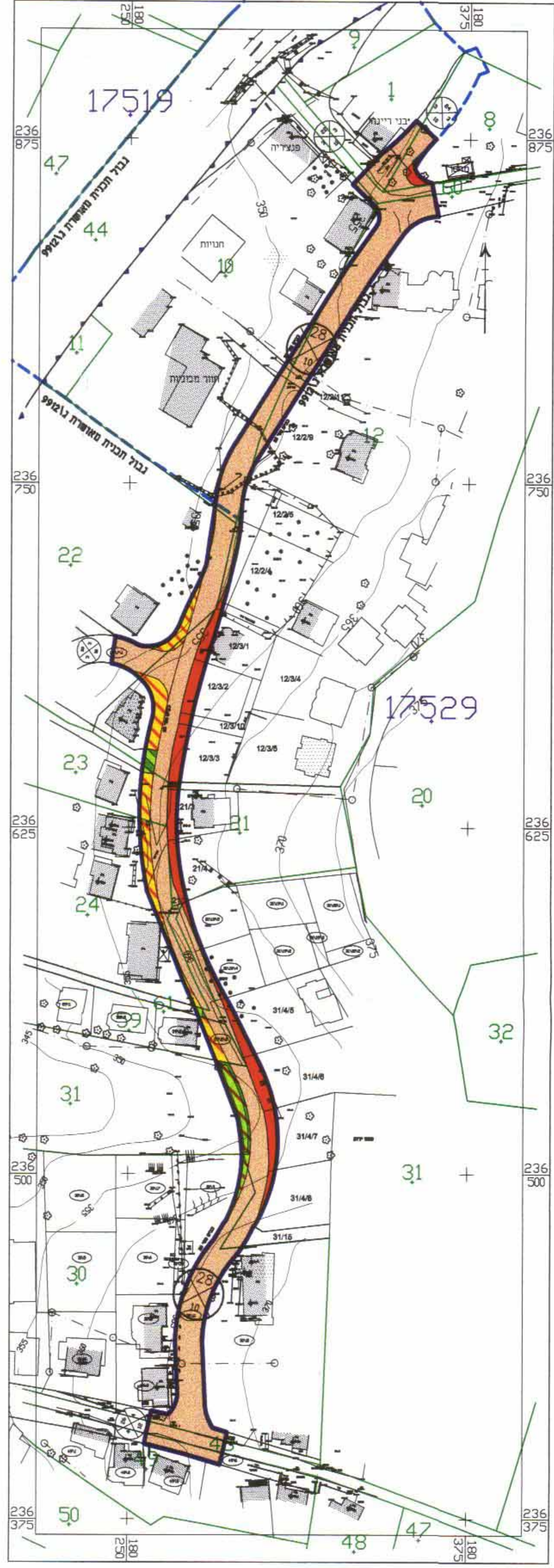

מצב מוצע קנ"מ 1:1250

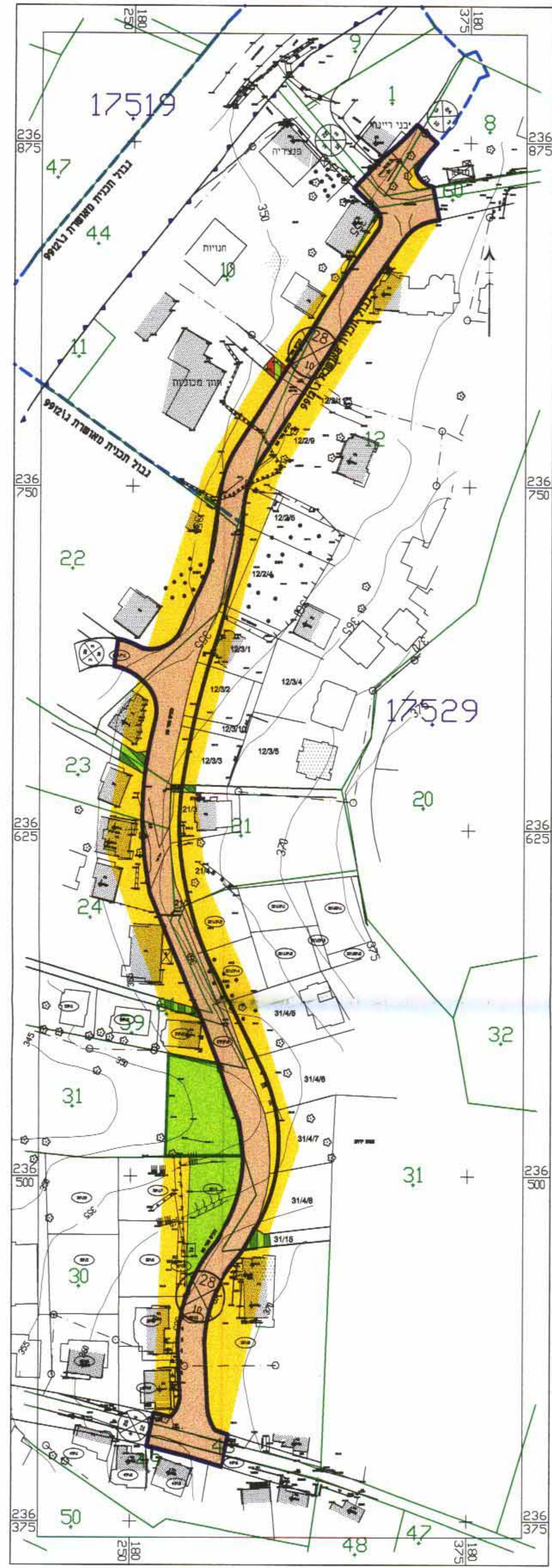

מצב מאושר קנ"מ 1:1250

C:\T3-1390\Lab-a11.dwg Thu Jun 19 12:08:18 2003 kuds1-nazanet.06-6555378
HP DesignJet 755CM Hewlett-Packard HP-6L/2 devices, ADI 4.3 - for Autodesk by HP