

**מחוז צפון**  
**מרחב תכנון מקומי שפלת הגליל**  
**תחום שיפוט עיריית תמרה**

תכנית מס' 13220\23 בתמרה, שינוי יעוד משטח למגורים לשטח למבנה ציבור המהווה שינוי לתאר מקומי מס' 6957\1.

מיקום: גוש 18583 חלקה 23 מגרשים 407,408  
 נפה: עכו  
 מקום: תמרה, מזרחית לביה"ס אבן

בעלי הקרקע: מנהל מקרקעי ישראל  
 מלון מריוט, נצרת עלית 17000

יזום התכנית: עיריית תמרה  
 תמרה - מיקוד: 24930 טל': 04-9946627

עורך התכנית: אדריכל מוסטפא אבו-רומי ת.ד. 55 תמרה, מיקוד: 24930  
 טל': 04-9948136 פקס: 04-9948135

קנייני: 1500  
 שטח התכנית: 1.84 דונם  
 תאריך עדכון: 02.01.03

**טבלת גושים חלקות**

מס' גוש	חלקי חלקות	מגרשים
18583	23	407,408

**משרד הפנים מחוז הצפון**  
 חוק התכנון והבניה תשפ"ה  
 1965  
**הסקדת תכנית מס' 13220**  
 תועדה ומתווכה לתכנון ובניה חילונית  
 ביום 22.1.03  
 94.9  
 26.8.03  
 יו"ם

**תועדה על הסקדת תכנית מס' 13220**  
 מרשם גילתון תרומים מס' 5172  
 6.4.03  
 יו"ם

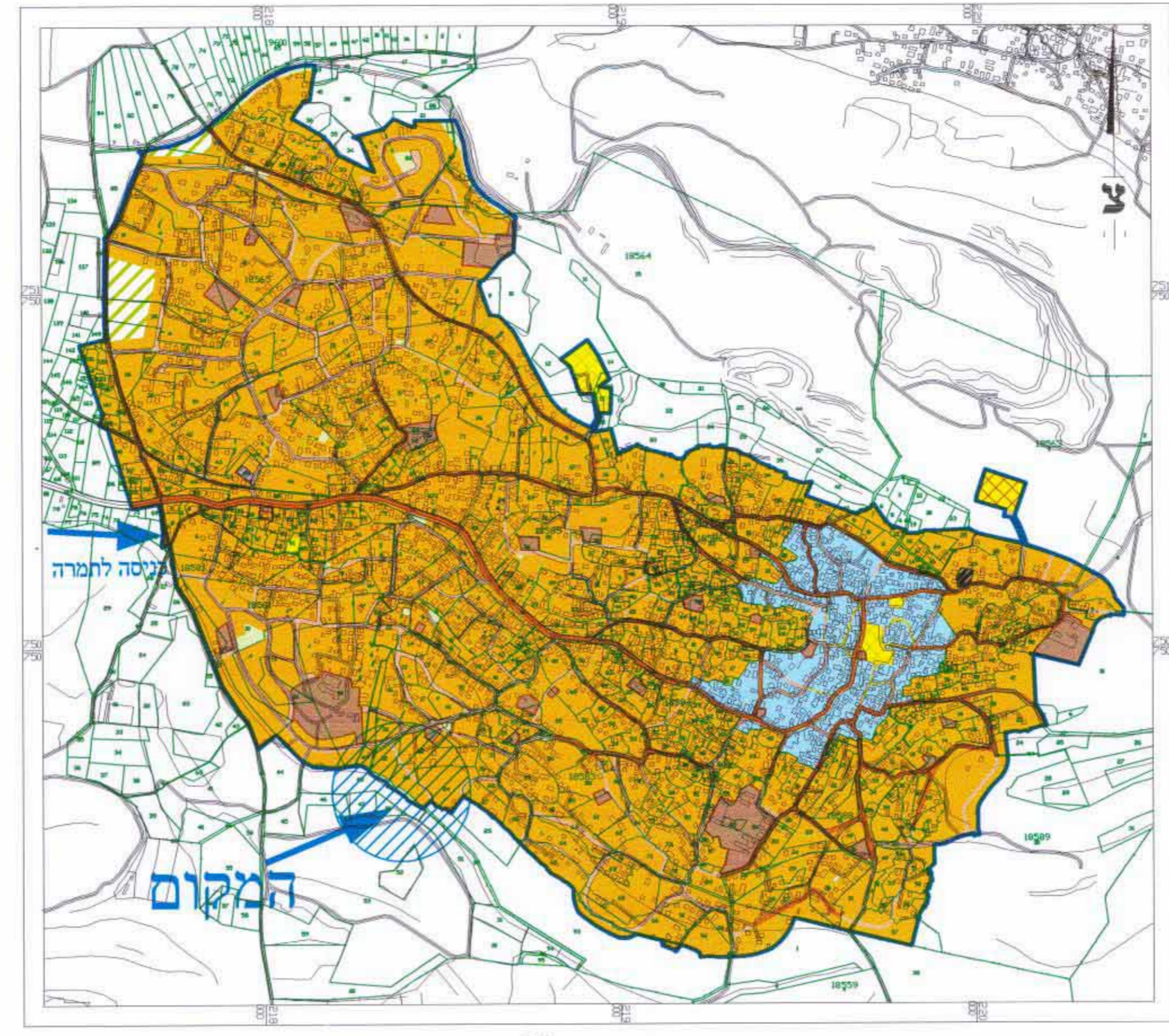

1: 12,500 תרשים התמצאות כללי

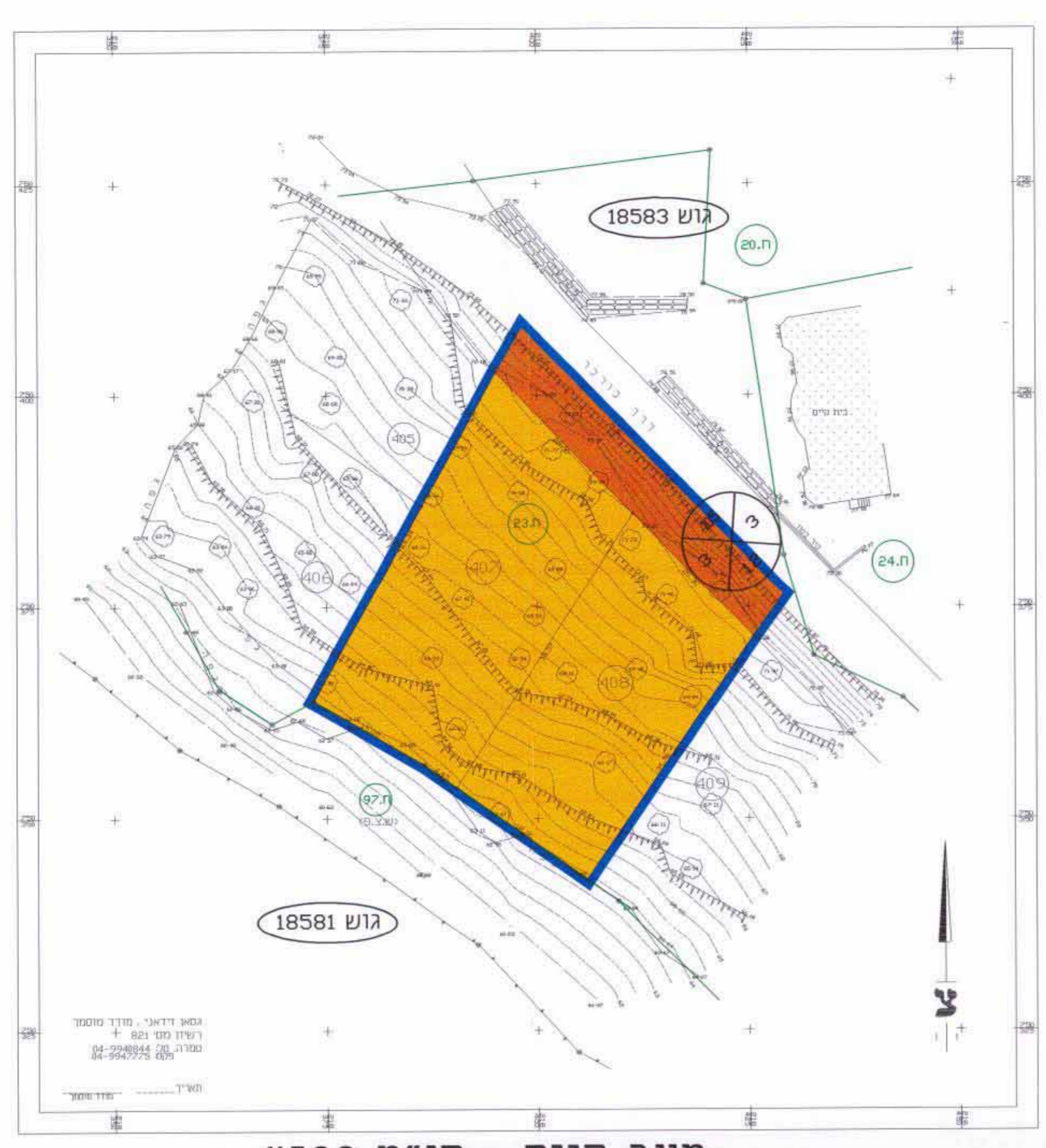

מצב קיים - קנ"מ 1:500



מצב מוצע - קנ"מ 1:500

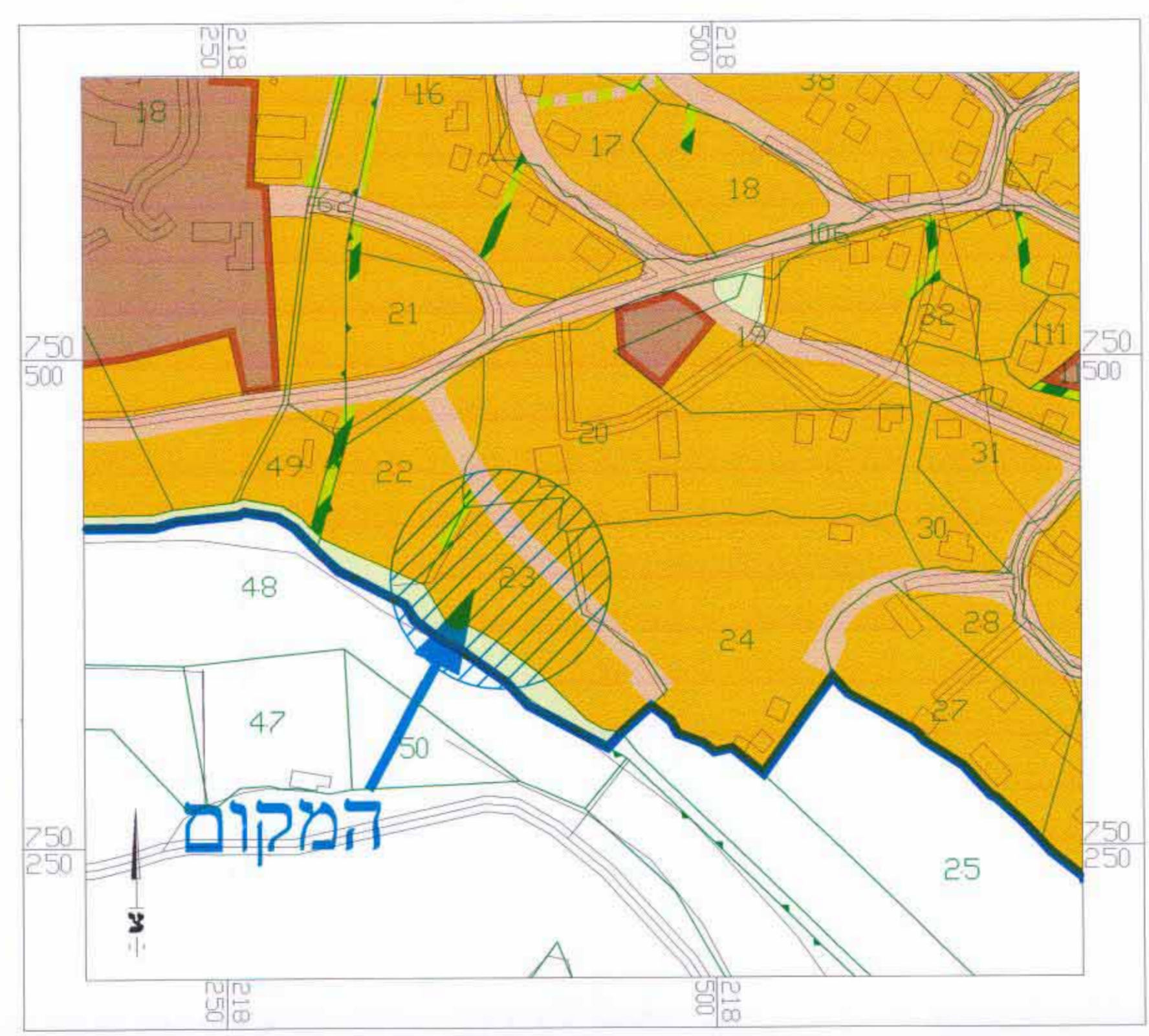

1:2,500 תרשים סביבה

**טבלת שטחים**

ייעוד השטח	מצב קיים		מצב מוצע	
	שטח בדונם	אחוזים	שטח בדונם	אחוזים
אזור מגורים	1.58	85.86	—	—
שטח למבנה ציבור	—	—	1.58	85.86
דרך מאושרת	0.26	14.14	0.26	14.14
סה"כ שטח	1.84	100	1.84	100

**טבלת שטחי בניה**

ייעוד השטח	סה"כ שטח מוצע במ"ר
שטח למבנה ציבור	1.580 X 1.8 = 2,844

- מקרא :**
- גבול התכנית
  - גבול גוש ומספרו
  - גבול חלקה רשומה ומספרה
  - גבול מגרש ומספרו
  - גבול מגרש לביטול ומספרו
  - גבול מגרש מוצע ומספרו
  - שטח למבני ציבור
  - אזור מגורים א'
  - דרך מאושרת
  - מספר דרך
  - קו בנין
  - רוחב דרך

**חתימות**

<p>עיריית תמרה</p> <p>יו"ם התכנית</p> <p>מנהל מקרקעי ישראל</p> <p>מס' תכנית 51-207542-5</p>	<p>הועדה המקומית שפלת הגליל</p> <p>מנהל מקרקעי ישראל</p> <p>מס' תכנית 51-207542-5</p>
<p>הועדה המחוזית צפון לתכנון ובניה</p>	