

ת.ח. 13478 / 6 א.מ. 13478

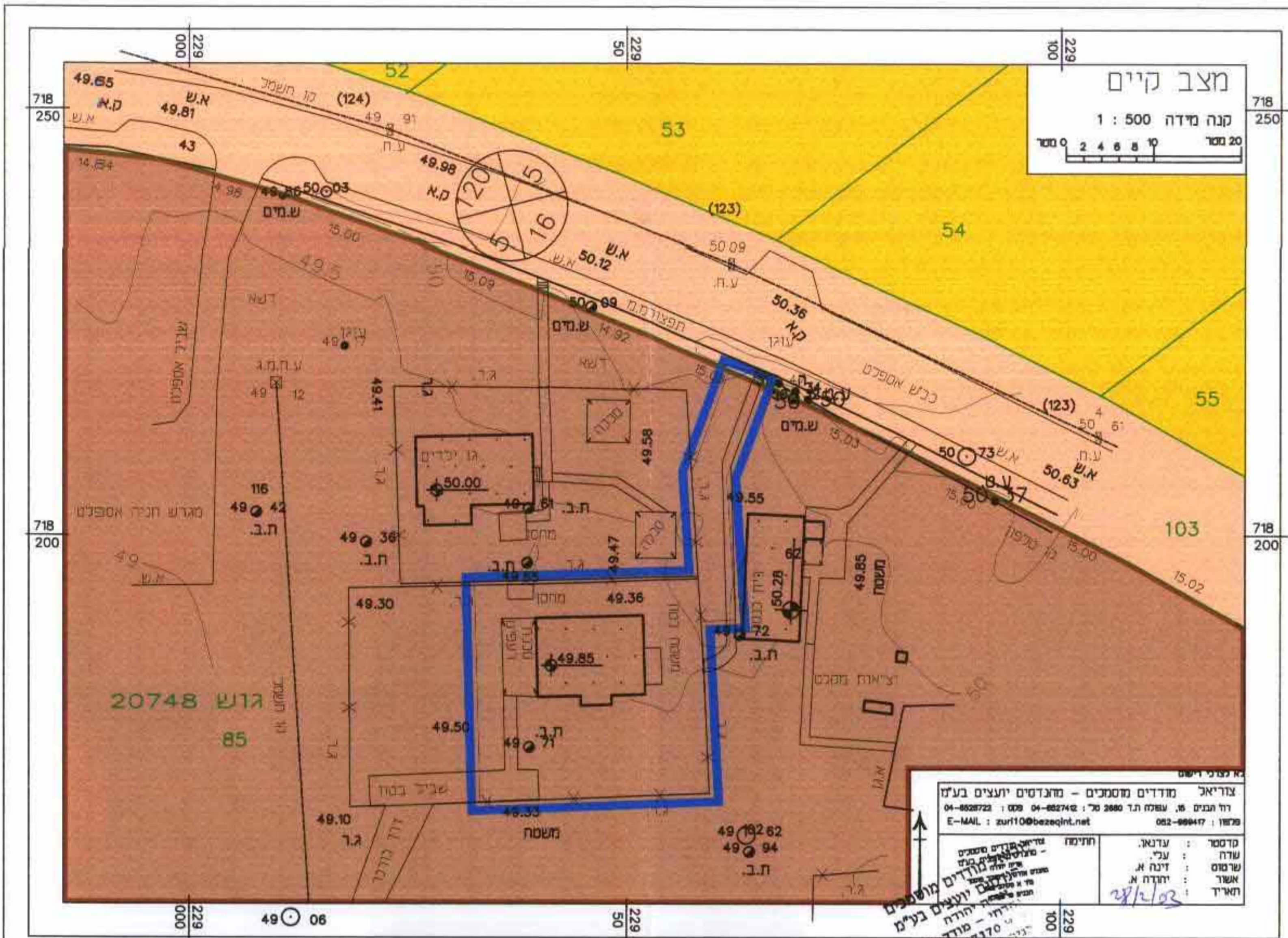

**צוריאלי מודדים ומסמכים - מנדטים יועצים בע"מ**  
 רוד הכניס 15, נשפלה ת.ג 3880 מ"ר, 04-6527412 : טל, 04-6528722 : פקס  
 E-MAIL : zur110@bezeqint.net 052-889417 : 1978

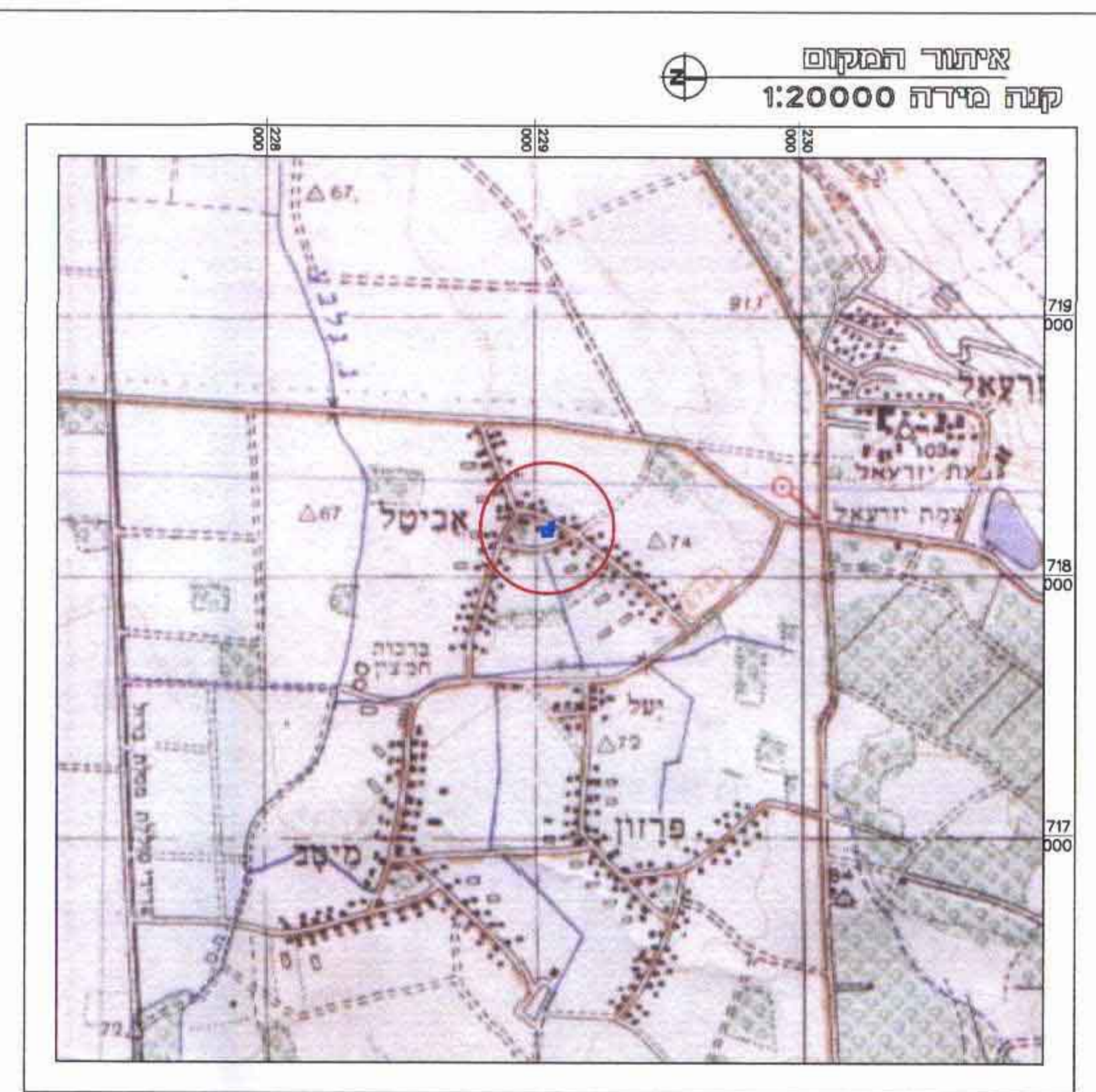

קטע מתוכנית מפורטת מנספח 6 אביטל  
 קנה מידה 1:2500

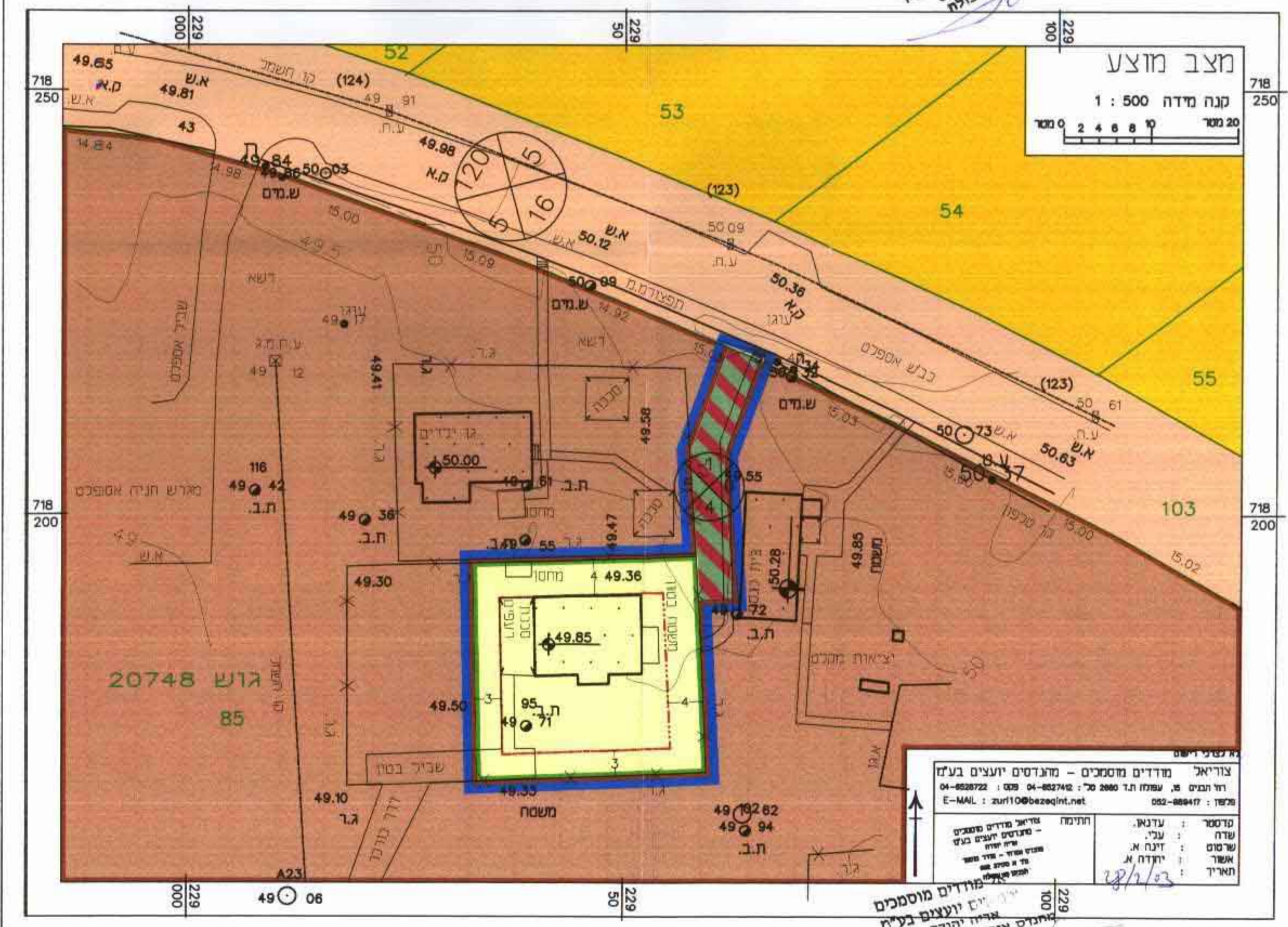

**צוריאלי מודדים ומסמכים - מנדטים יועצים בע"מ**  
 רוד הכניס 15, נשפלה ת.ג 3880 מ"ר, 04-6527412 : טל, 04-6528722 : פקס  
 E-MAIL : zur110@bezeqint.net 052-889417 : 1978

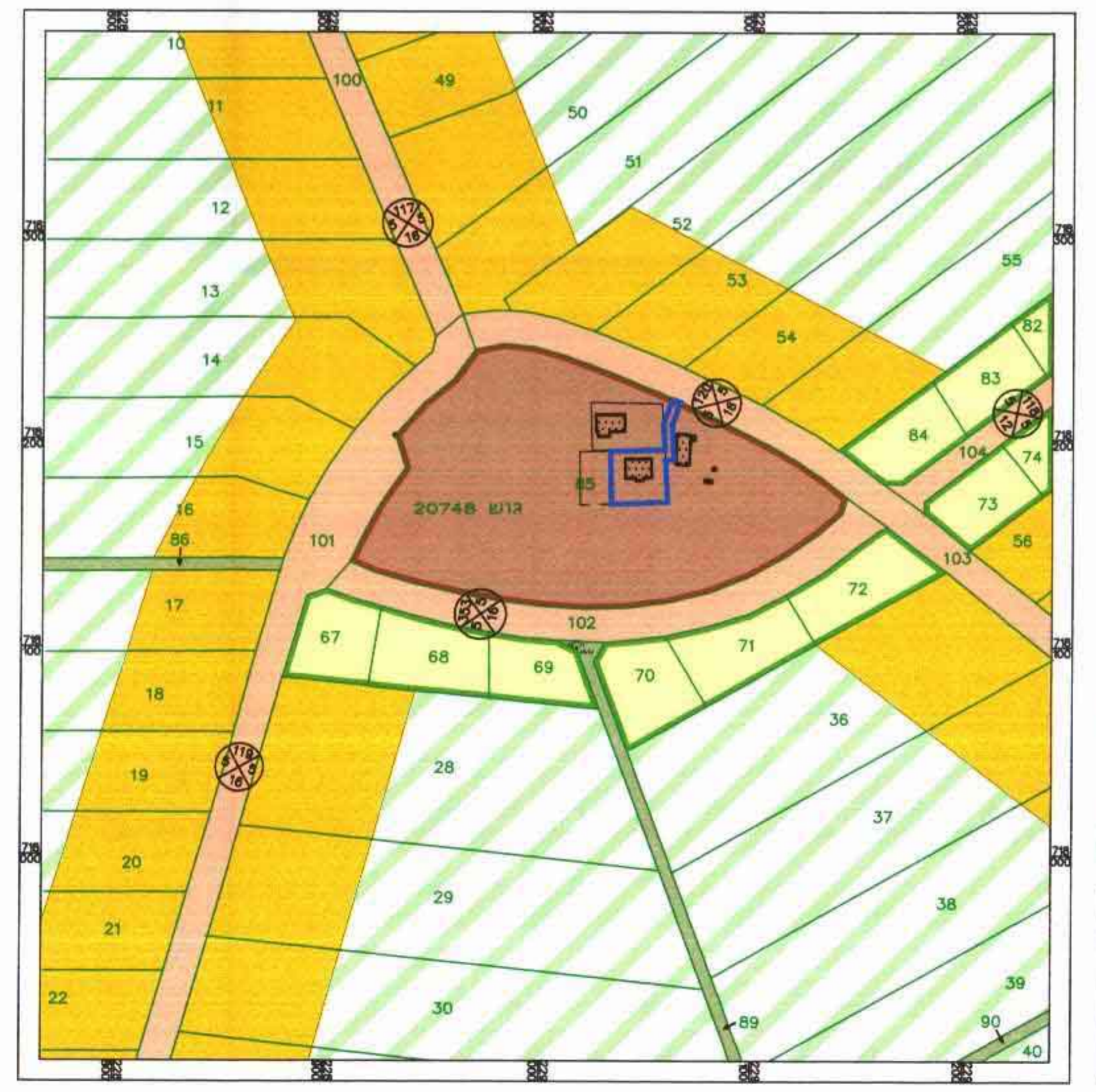

**תתימות**

**חידת שד חובנית**  
 ברוד שפלה אדריכל  
 מס' רישוי/036514  
 04-999177-3  
 16/02/03

**חידת רוח**  
 אביטל  
 משרד מנדטים ומסמכים  
 מנדטים יועצים בע"מ  
 13478  
 5225  
 פיקס 18.2.04

**חידת מכל העסק**  
 מנדטים יועצים בע"מ  
 06-6560521 : טל-06-6558221  
 פקס-04-6557116

**יזם התכנית:** מושב אביטל  
 ד.ג. גלבוע 18120 פקס 04-6533262 טל 04-6533233

**מגיש התכנית:** אדריכל ברוך שמואל אדריכלות  
 קיבוץ משמר העמק ד.ג. מגידו 18120 פקס 04-9898920 טל 04-9896017

**שטח התכנית:** 0.790 דונם  
**קנה מידה:** 1:500

**גושים חלקות:**  
 גושים 20748  
 חלקות שלמות 85  
 חלקי חלקות 85

**תאריך הכנת התכנית:**  
 תאריך 11.03.02  
 הכנה עידכון 1 14.2.03  
 עידכון 2  
 עידכון 3-3

**מסקרה:**  
 מגורים לבעלי מקצוע  
 מגורים בישוב חקלאי  
 שטח מבני ציבור  
 אזור חקלאי  
 דרך קיימת מאושרת  
 דרך משולבת מוצעת  
 שטח פרטי פתוח

**מסלול פסיכומטרי קרקע**

יעד	שטח בדונם	שטח התוכנית	סה"כ שטח התוכנית
מצב קיים	0.79	100.00%	0.79
שטח מבני ציבור	0.67	84.81%	0.67
סה"כ שטח התוכנית	0.12	15.19%	0.12
סה"כ שטח התוכנית	0.79	100%	0.79

**מסלול פסיכומטרי קרקע**

יעד	שטח בדונם	שטח התוכנית	סה"כ שטח התוכנית
מצב מוצע	0.67	84.81%	0.67
מגורים לבעלי מקצוע	0.12	15.19%	0.12
סה"כ שטח התוכנית	0.79	100%	0.79

**מסקרה:**  
 חידת על הקמת תכנית מס' 13478  
 קו בניין 5205  
 גבול חלקה  
 גבול גוש  
 מספר דרך  
 קו בניין מקצה דרך  
 רוחב הדרך