

מצודת הצפון

מרחב תכנון מקומי-גליל מזרחי
תחום שיפוט מוניציפלי
כפר בעיינה-נגידאת

תכנית מס ג, 12652- שינוי תואר דרך בבעיינה-
שינוי לר"י יתאר מס ג, 6493

בעלי הרקע : חלקות -17,24- מועצה מקומית כפר בעיינה נגידאת תל 04-6730522
חלקה -14- דגאטה רשיד כפר בועינה תל* 04-6705107
חלקות -16,6,8- לא מוסדר

יוזמי ומגישי התכנית : מועצה מקומית כפר בועינה נגידאת
עורך התכנית : אד, פוקרא מש" אדריכלים פוקרא
בועינה ת"ד 261 פל 050-5763819

מספר הגרשים : מספר חלקות : מספר ארני : 17553
24,17,16,14,8,6
תוקף התכנון והכנייה תשכ"ה 1965
תועדה : מקומית לתכנון ולכניה "גליל מזרחי"
11.6.52
תועדה : לועדה המחוזית לתכנון ולכניה עם
השלמה לתוקף בתאריך : 20.12.01

תאריך הכנת תוכנית תאריך

20-11-00	הכנה
15-12-02	עדכון 1
25-1-05	עדכון 2

משרד הפנים מחוז הצפון
תוקף התכנון והכנייה תשכ"ה - 1965
אישור תכנית מס, 12.6.52
תועדה המחוזית לתכנון וכניה תהליכה
ביום 20.12.01 לאיור את התכנית
12
3
12

מס, הדרך
מיוחדים קדמיים מנימליים
ריחב הדרך

מקרא
תועדה על אישור תכנית מס, 12.6.52
מסמך בולטת המחוזיים מס, 5/14
ביום 7.7.05

מצב מוצע		מצב קיים		יעוד השטח	
שטח ב-מ"ר	אחוזים	צבע	שטח ב-מ"ר	אחוזים	צבע
		[Yellow]			מבנה להריסה
		[White]			קו סופוגרפיה
		[White]			גבול התכנית
		[Green]			גבול חלקה
		[Green]			גבול גוש
12.7%	69.80	[Hatched]			דרך לביטול
55.1%	308.30	[Yellow]	72.8%	400.0	דרך מאושרת
19.4%	105.60	[Green]			דרך מציעת
11.8%	64.80	[Red]	11.2%	61.45	דרך משולבת
		[Yellow]	4.5%	24.75	איזור מגורים א
		[Blue]	11.5%	63.30	איזור מגורים ב
100%	549.5		100%	549.5	סה"כ שטח

חתימת : יוזמי ומגישי התכנית בעלי הרקע עורך התכנית מודד מוסמך

[Handwritten Signature]

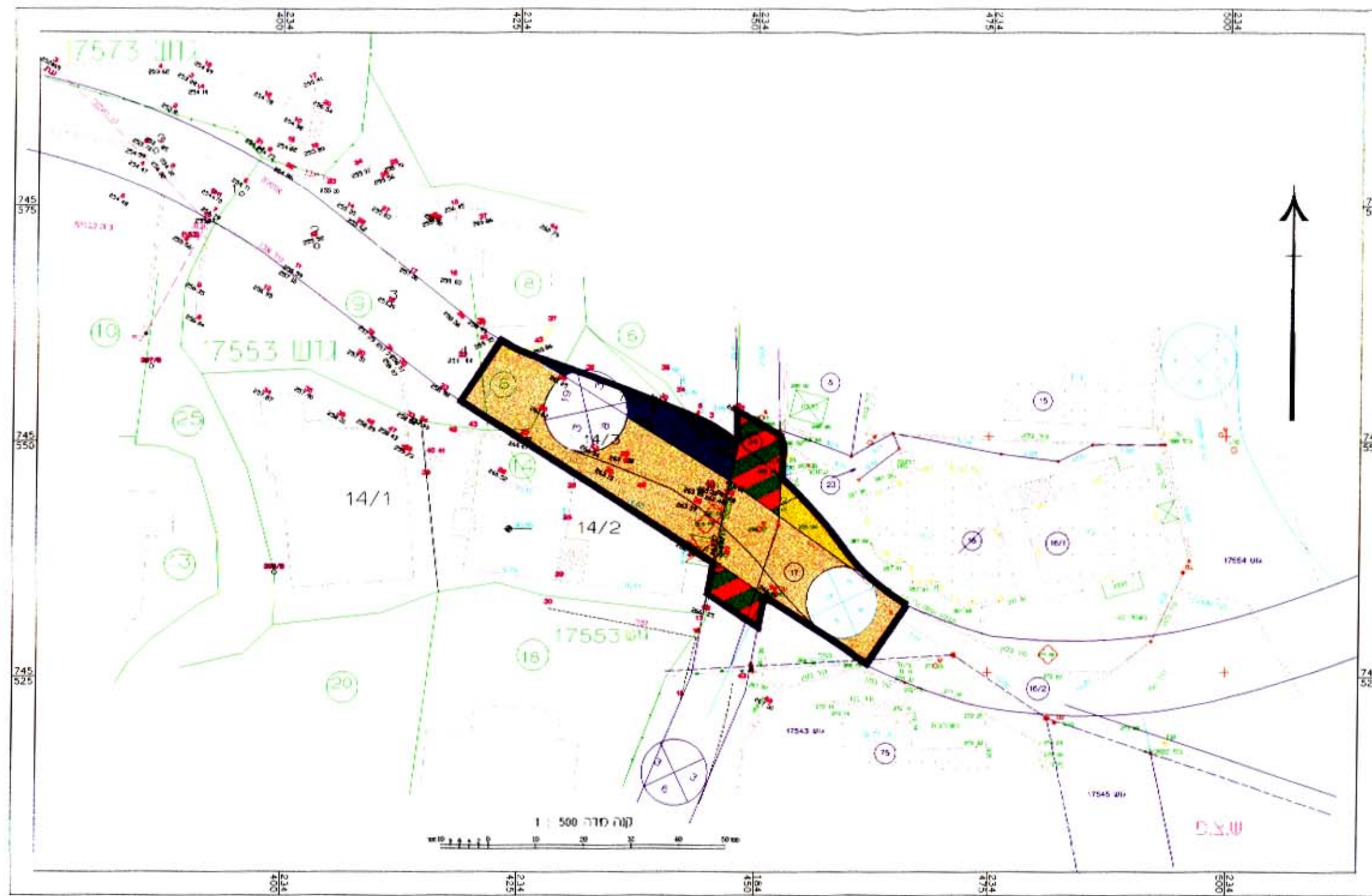

תרשים המצב הקיים ק"מ 1500



תרשים הסביבה ק"מ 10000

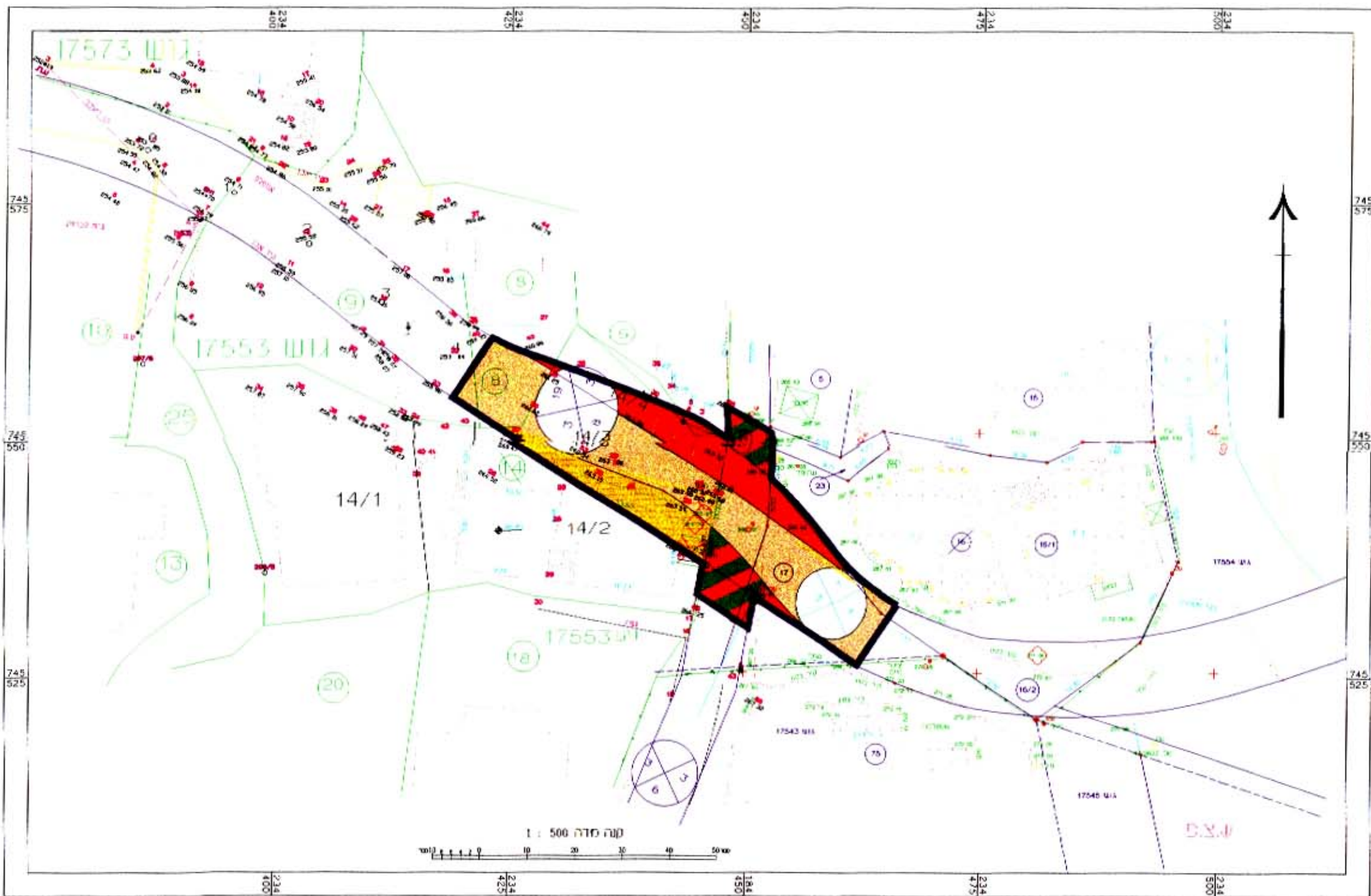

תרשים המצב המוצע ק"מ 1500

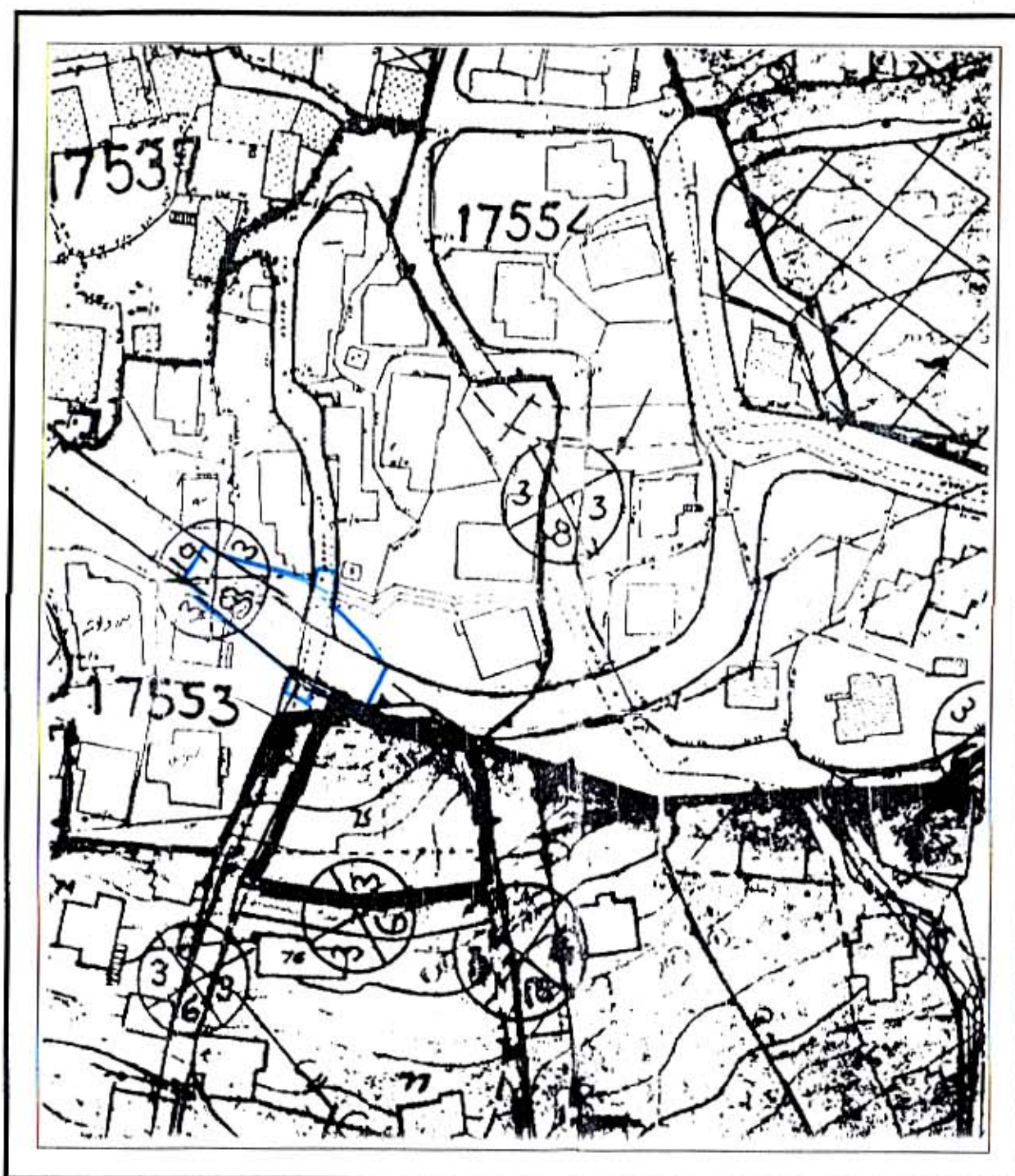

תרשים הסביבה ק"מ 11250