

מחוז : הצפון
נפה : צפת
מקום : בית הלל
גרש : 13125
חלקה : 40
מגרש : א 62
שטח מגרש : 0.941 ד.מ.
הוכן עבור : שטיינפלד ורורה

מחוז : הצפון
נפה : צפת
חוק התכנון והבניה
תשכ"ב 1965
מרחב תכנון מקומי * גליל עליון
תחום שפוט מוניציפאלי
מועצה אזורית חבואות החרמון

תכנית מס' גע/מק/101
בית הלל א 62
שני קו בניין ללא שני שטח ייעוד התכנית
המורה שני חלקי לתכנית מתאר מס' 7551/ג
שטח תכנית 0.941
גרש : 13125
חלקה : 40
מגרש : א 62
ק.מ. : 1250

בעל הקרקע : מנה מרמני ישראל
צורת עיילת
יזום התכנית : שטיינפלד ורורה
מושב בית הלל
ת.ד. 89 מקד 12255
04-6942202 - 052-2690614

עורך התכנית : ספדי מאגד
תכנון תאום ופסח
דן דין & קרית שמונה
04-6949296 - 050-5211578

חתימות

בעל הקרקע
דודנה על תכנית הבנת מס' 101/מק/101
מרטסה בלנסה תמימותי מס' 5326
סיים 10.5.05

היזום : שטיינפלד ורורה
דודנה על תכנית הבנת מס' 101/מק/101
מרטסה בלנסה תמימותי מס' 5326
סיים 10.5.05

המתכנן : ספדי מאגד
תוכנון תאום ופסח
תמימותי תיאום ותיקוח

הועדה המקומית

מקרא

- גבול תכנית
- אזור מגורים א
- אזור מגורים ב
- שטח בניין צבור וספורט
- אזור חקלאי
- דרך קיימת
- ה בניין קיים
- ה בניין מוצע
- מס' דרך
- ה בניין במסירים
- רוחב דרך במסירים

הערות :
1. גבולות המגרש נקבעו לפי תוכנית חלוקה שהוכנה ע"י
וברחמים כ' תבע מס' 5551/5
3. המפה משורה כרשת קואורדינטות ארצית.
4. המפה הוכנה לשם קבלת היתר בניה בכבוד.

"לא לצרכי רישום"

גבול לפי תבע 5551/5
גבול לפי סימונים בשטח

תרשים סביבה ק.מ. 1:20000

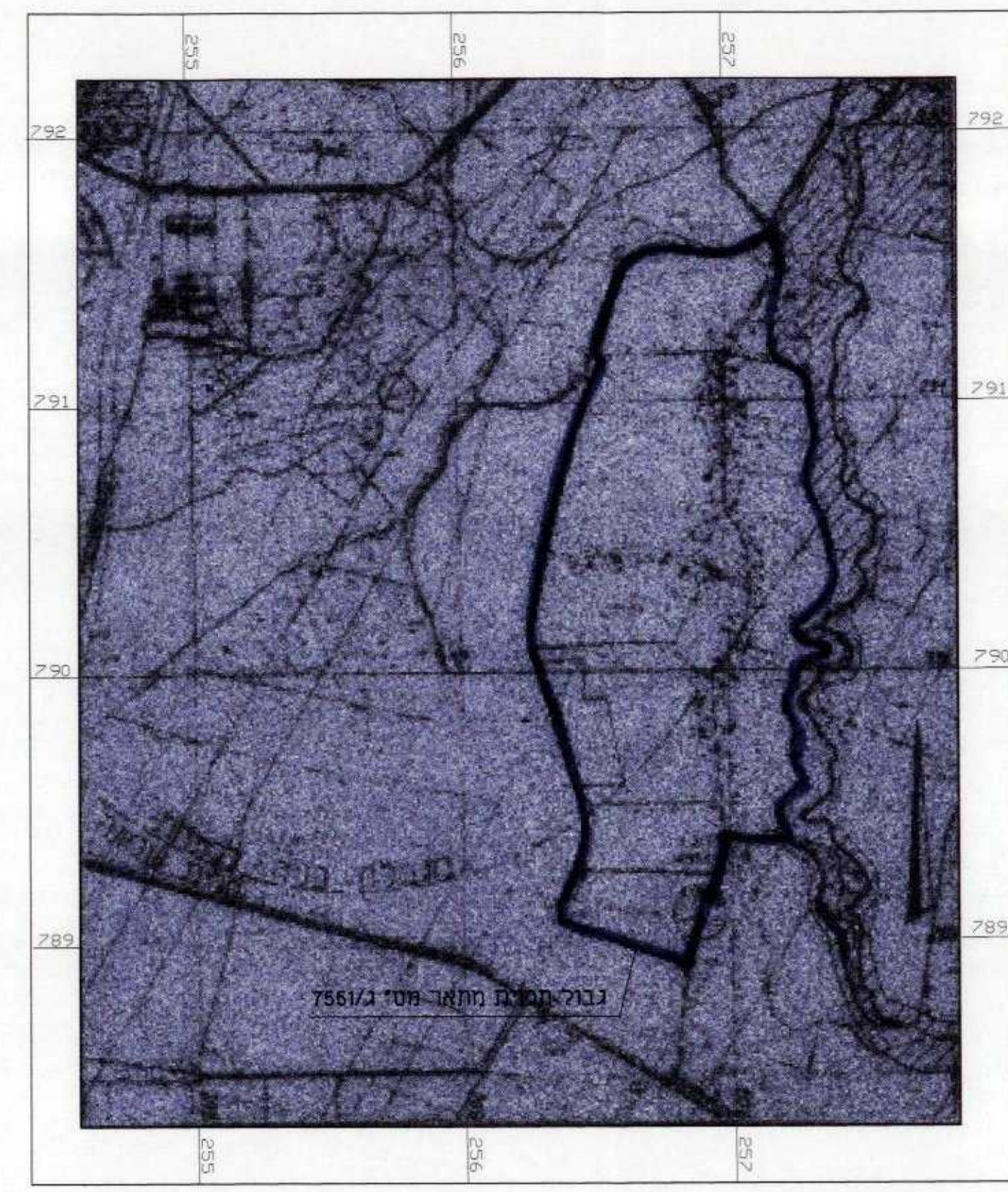

תרשים סביבה ק.מ. 1:2500

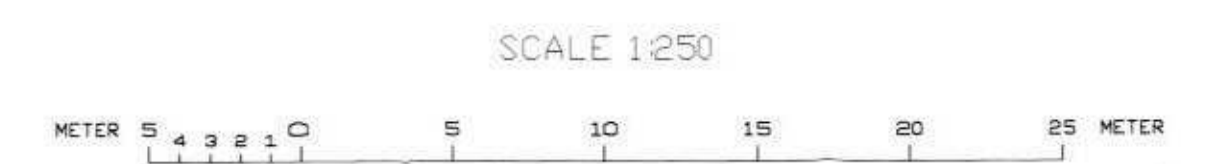
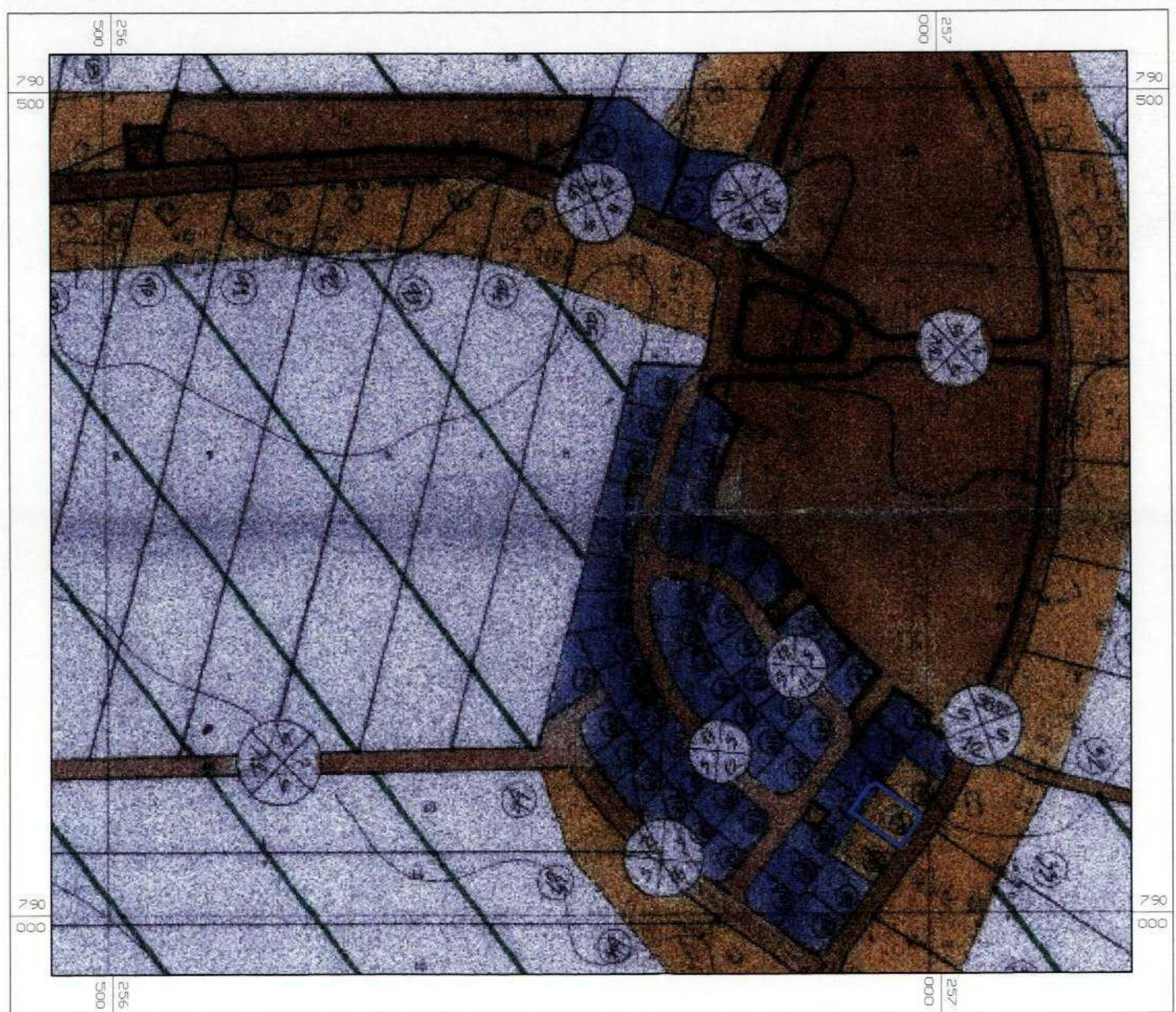

תכנית מצב קיים ק.מ. 1:250

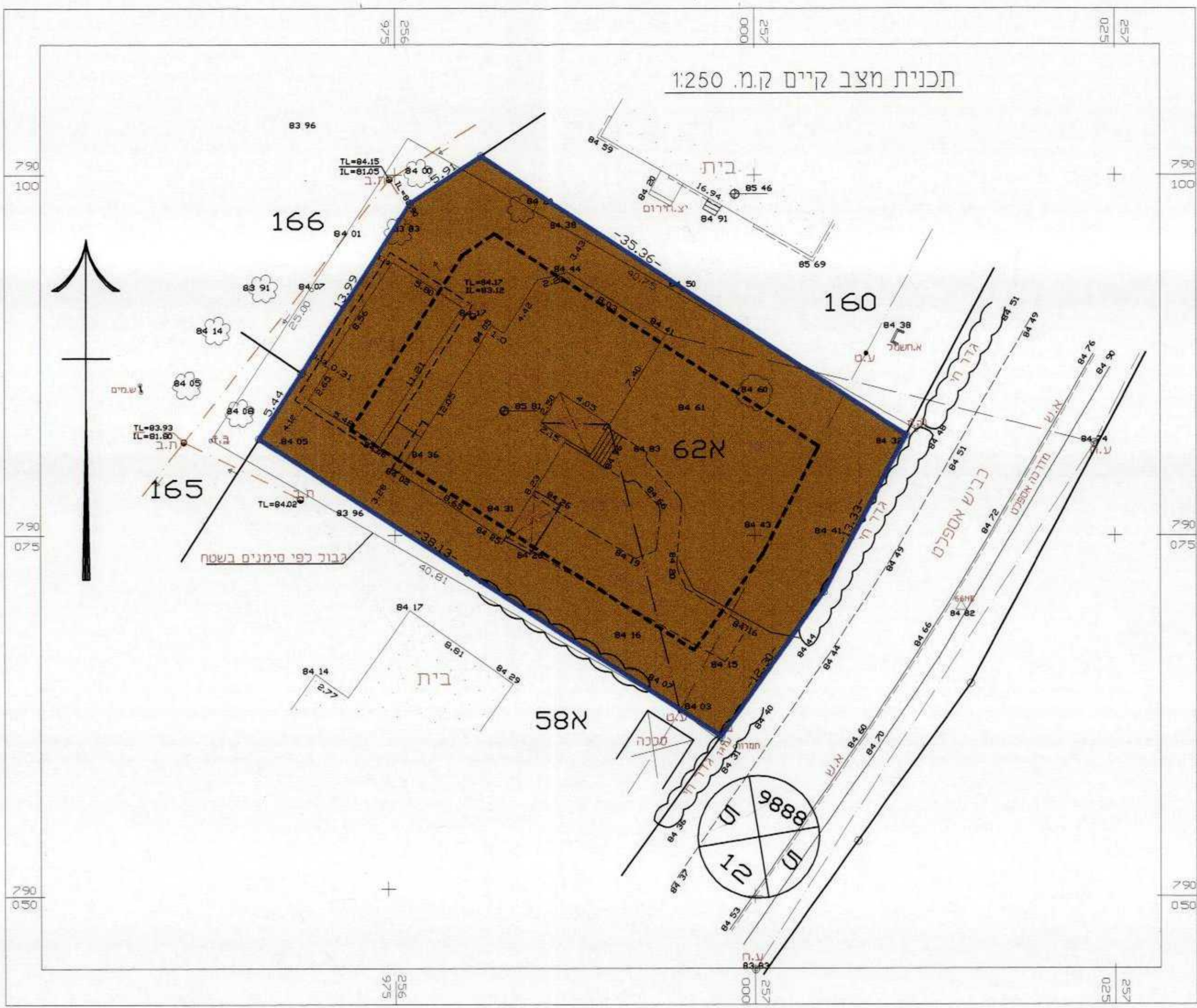

תכנית מצב מוצע ק.מ. 1:250

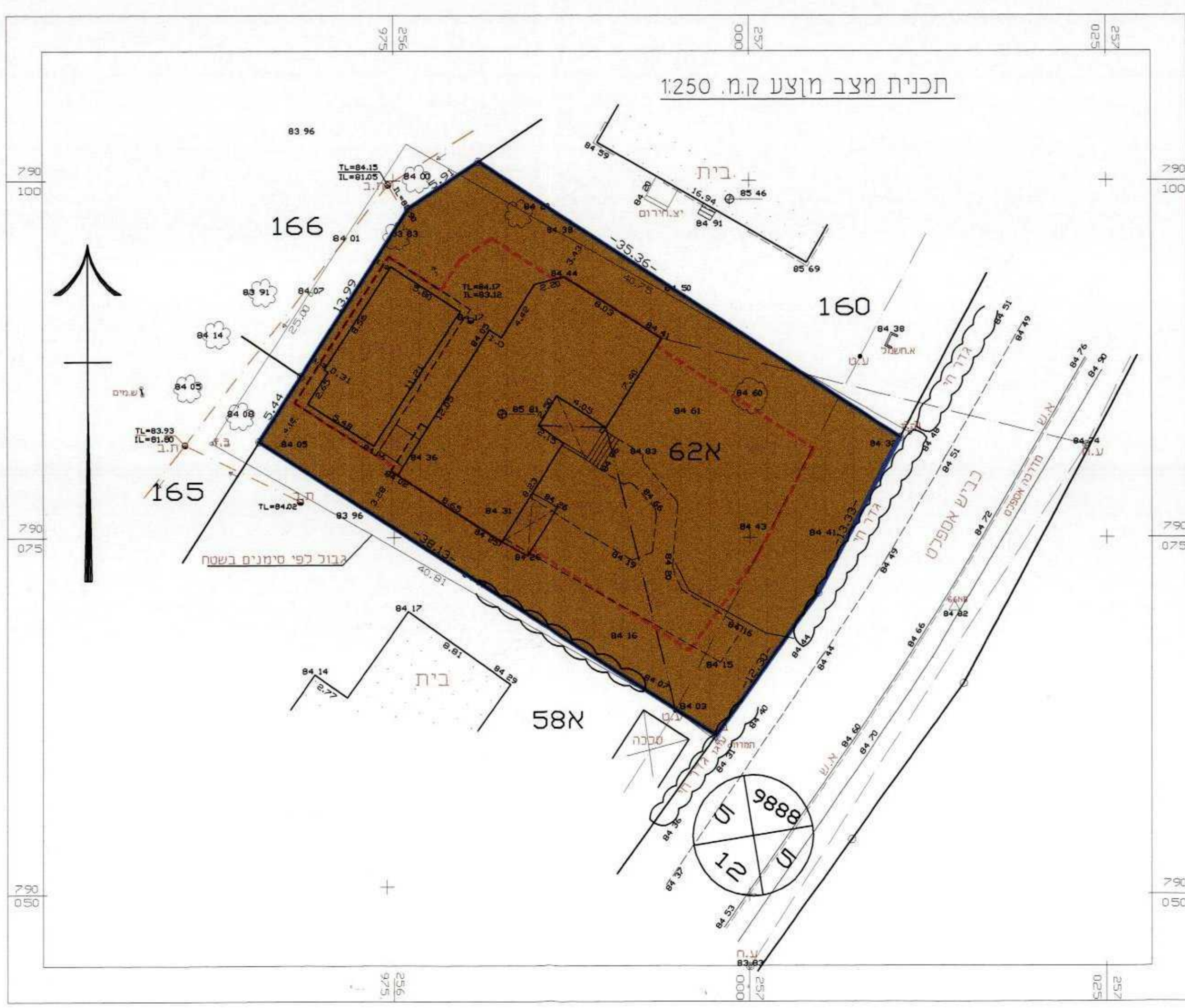

579-01
מוגרבי נופל
שירותי מדידות ומיפוי ממוחשב
מס' רישוי : 886
תחנת מדידות : 886
ת.ד. : 2205052
פ.ד. : 23.03.04
נתיב-שמונה רח' טומפולדור 2412
משרד 06-6902841 פנאי-109 430154-050