

מחוז הצפון

מרחב תכנון מקומי - מבוא העמקים
 תוכנית מס' ג/14172 שינוי בצורת צומת וקווי בניה
 המהווה שינוי לתוכנית מתאר ג/8588 המאושרת.

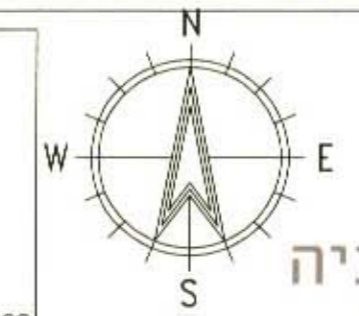

תחום שיפוט מוניציפלי: - מועצה מקומית כפר כנא
המקום: - כפר כנא
גוש: 17387 חלק מחלקות 2, 76, 32, 31
שטח התכנית: - 3.104 ד'א
הירזם: - טאהא עלי ת"ז 05249706 כפר כנא
בעל הקרקע: - טאהא עלי ת"ז 05249706 כפר כנא
טאהא מרואן ת"ז 057038309 כפר כנא ואחרים
עורך הבקשה: - אבו ליל עבד-אלחפז אדריכל
ת.ז. 59863043 טלפקס: 04-6466815
תאריך: - 19-06-2003 תאריך עדכון: 02-08-2004

מקרא וטבלת שטחים (בתוך גבול תכנית)

מקרא		מקרא	
מבצ מוצע	מבצ קיים	שטח ב-ד'	אחוזים שטח ב-ד'
ייעוד רישום	ייעוד רישום	1.660	53.5%
דד קיימת או מאושרת	דד קיימת או מאושרת	1.471	47.4%
איזור מגורים א	איזור מגורים א	1.444	56.4%
שצ.9	שצ.9	0.075	2.4%
סה"כ		3.104	100.0%

- גבול תכנית
- מס חלקה רישומה
- מס מגרש
- גוש
- גבול חלקה
- גבול מגרש
- דרך לביטול
- גבול גוש
- גבול תכנית מאושרת להריסה
- גבול מגרש מבוסט
- שטח פרטי פתוח

מס' דרך
 מרווחים קדמיים מינימליים
 מרחב דרך

חתימות

יחום התכנית	עורך התכנית	בעלי הקרקע	מודד מוסמך	מ.מ. כפר כנא

משרד הפנים מחוז הצפון
 חוק התכנון והבניה תשכ"ב
 1965
הפקדת תכנית מס' 14172
 הועדה המחוקקת לתכנון ובניה התליטה
 ביום 3.12.08
 ביום 3.12.08
 ביום 3.12.08

חותמת י.פ. להפקדה לתוקף
 חותמת מתן תוקף
 חותמת הפקדה

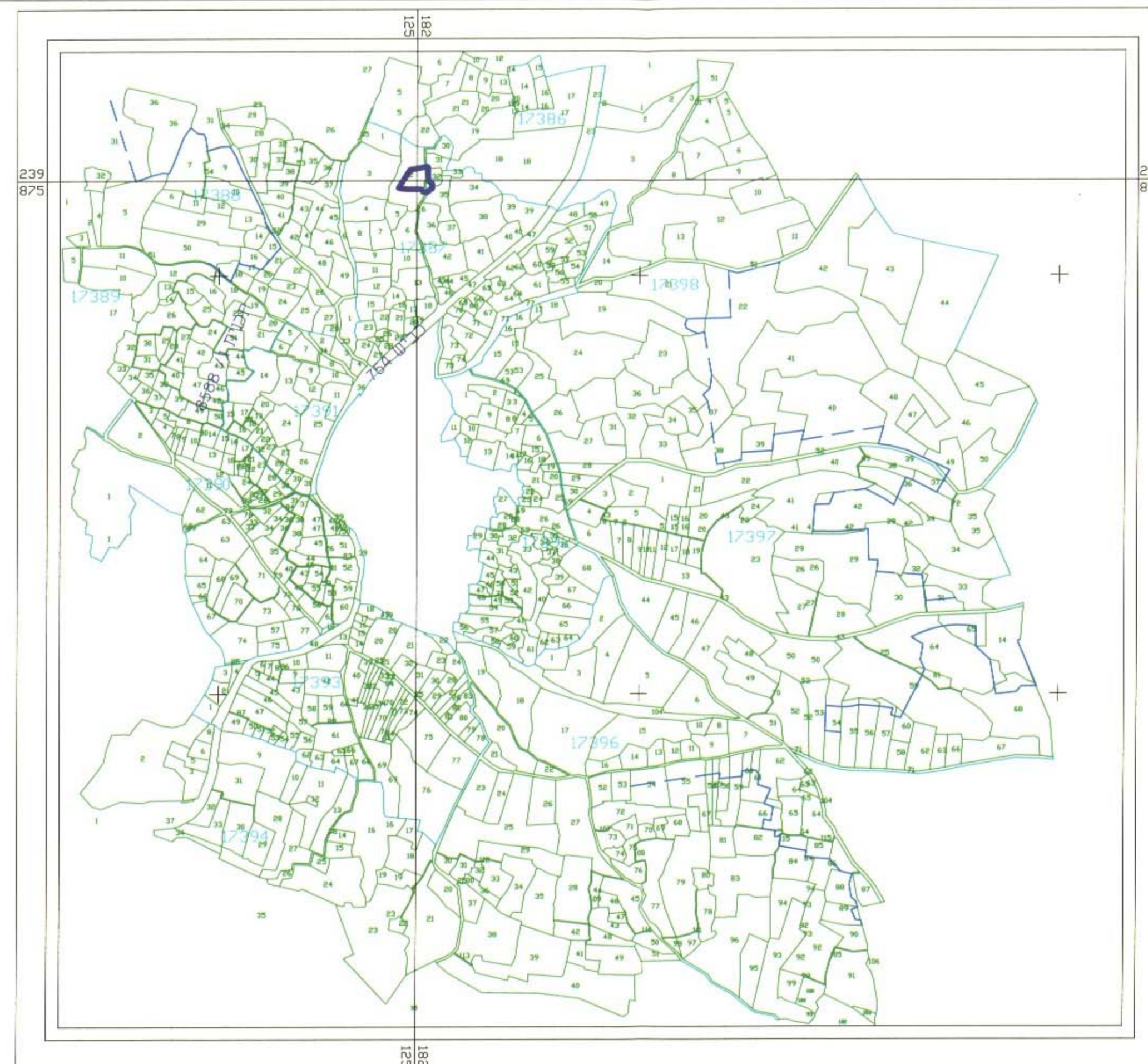

תרשים סביבה קנ"מ 1:10000



תכנית התמצאות כללית

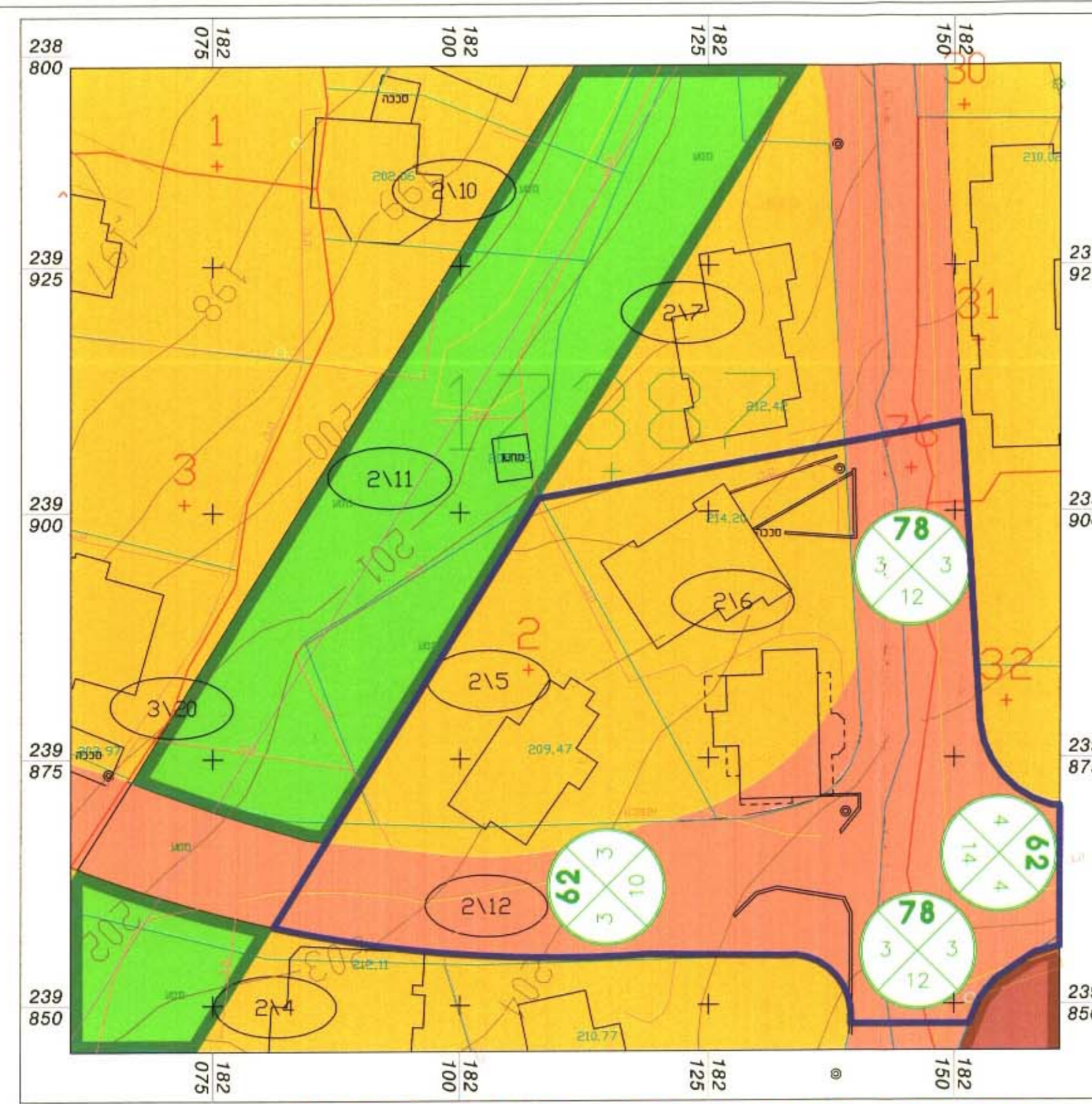

תרשים מצב קיים קנ"מ 1:500

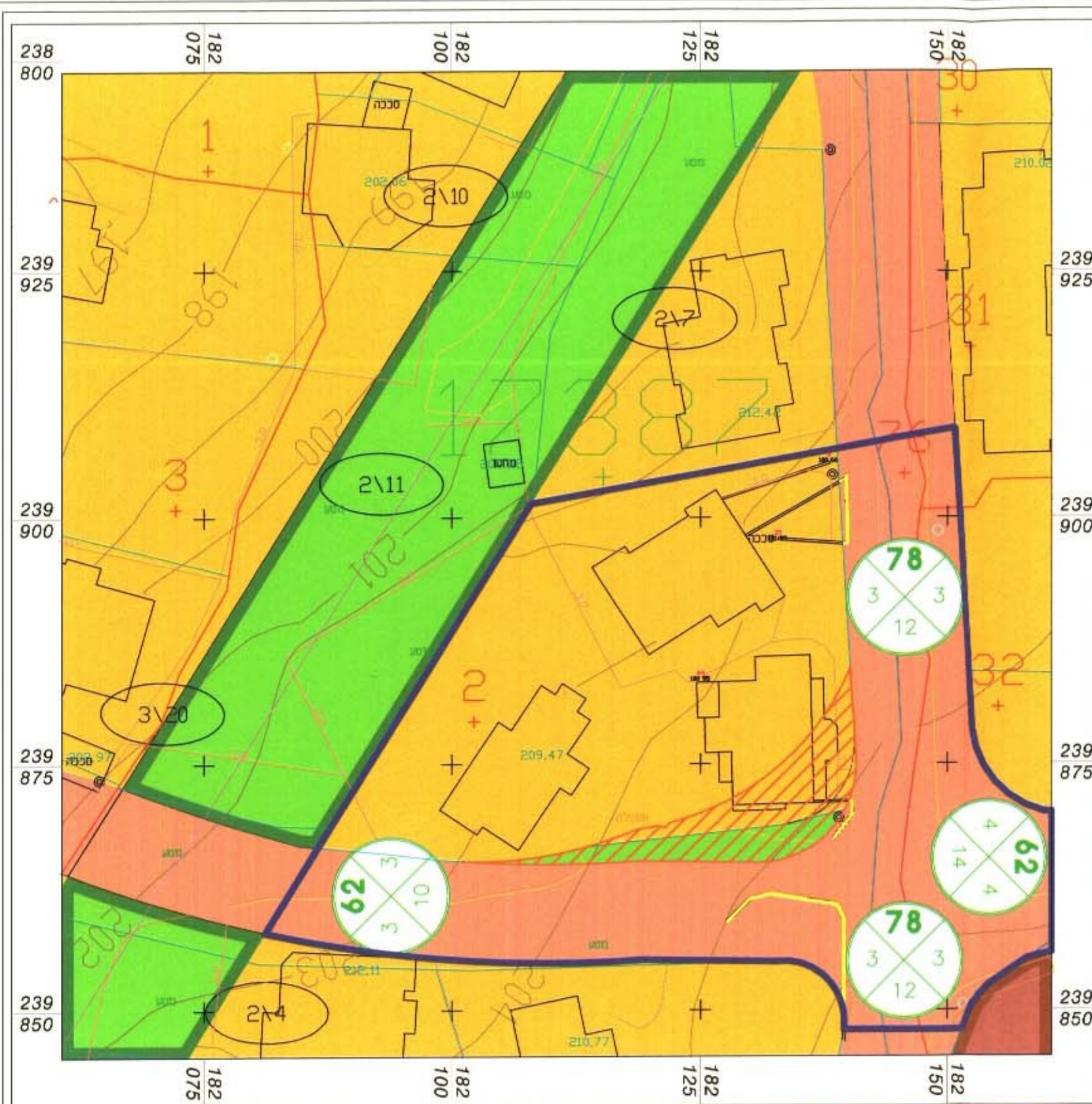

תרשים מצב מוצע קנ"מ 1:500