

תכנית מצב מוצע ק.מ: 1:1250

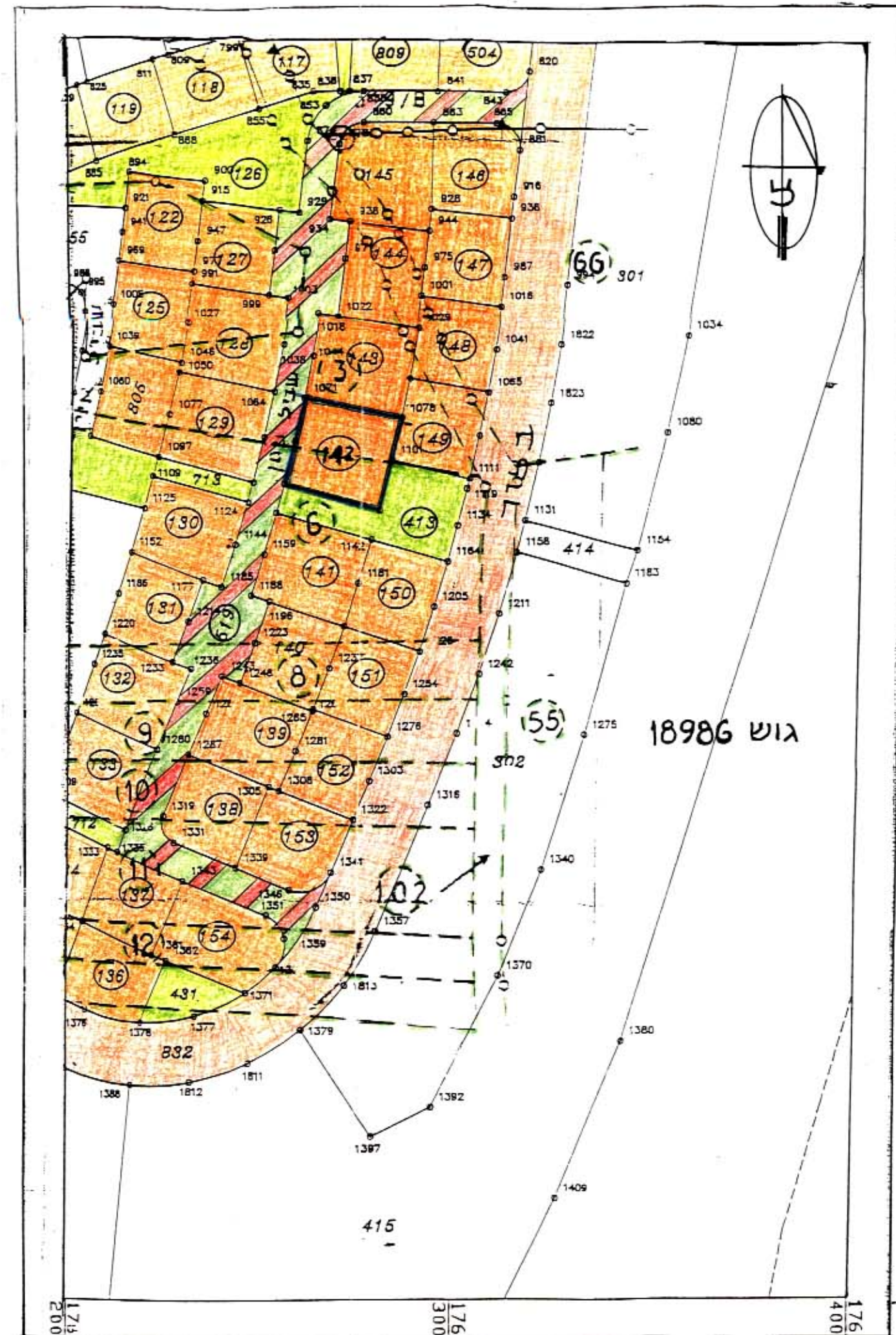

תכנית מצב קיים ק.מ: 1:1250

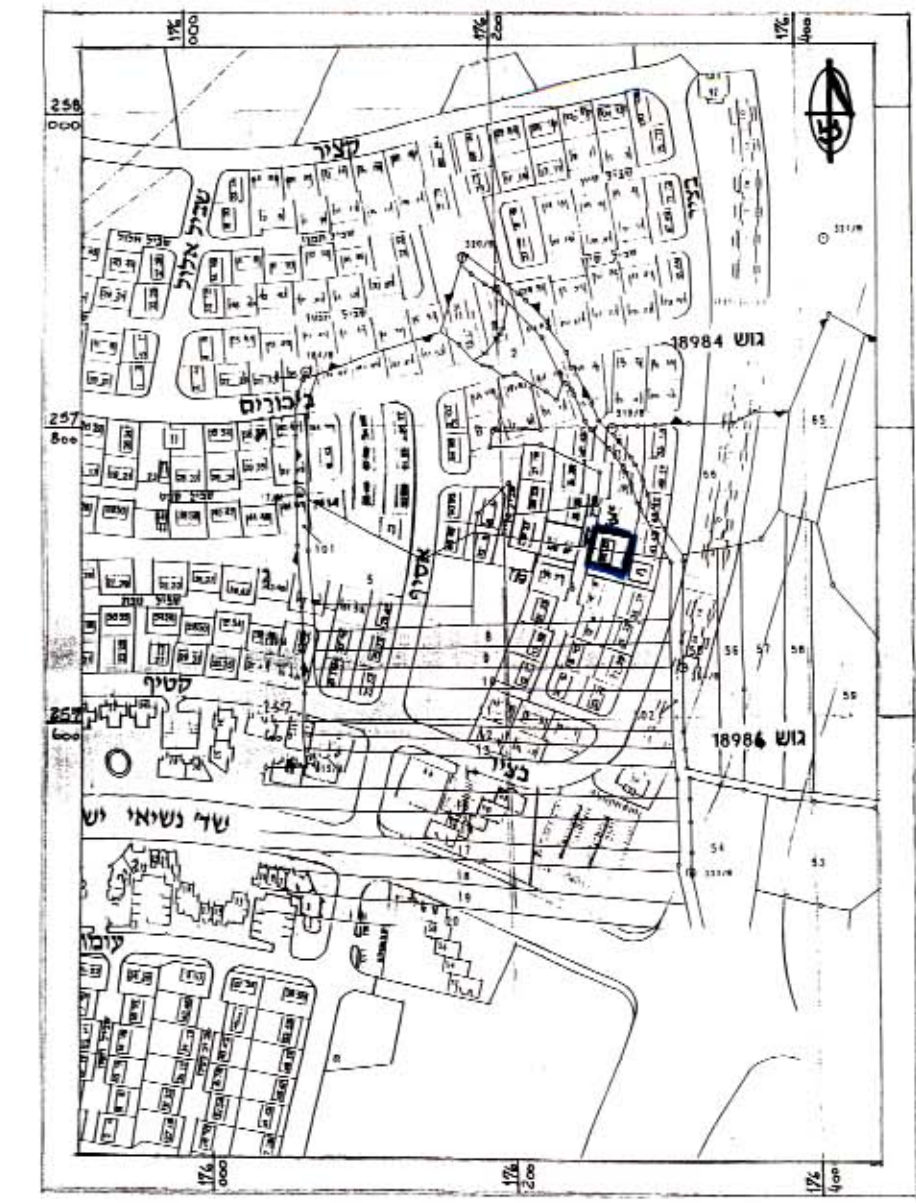

תרשים סביבה 1:5,000

מרחב תכנון מקומי: כרמית ל תכנית מפורטת מס' מה/כר/148/5 הנקראת: שבי'ל נסן. מגרש מס' 142. המהווה שינוי לתכנית מפורטת ג/במ/1

מחוז: הצפון
נפה: עכו
מקום: כרמית

שטח התכנית: 0,5% דונם
גוש: 18986
חלקי חלקה: 6, 5

מ ק ר א :
גבול תכנית
גבול גוש
גבול ומספר חלקה לביטול
שטח ציבורי פתוח
מספר מגרש מוצע
שטח מגורים א'
דרך קיימת או מאושרת
דרך משולבת

בעל הקרקע: מדינת ישראל בניהול תהליך סקרקעי ישראל
קרית החמשה, נצרת עילית
טל: 06-558211

מחבר התכנית: עידית כרמית א.
עו' נשיא ישראל 11.
טל: 04-9581702, פקס: 04-9987961
תאריך עדכון: 3-7-1997

ועדה מקומית כרמית
הפקודת תכנית מס' 5/148/1997
הועדה המקומית התירה להפוך את התכנית
בישיבה מס' 697 ביום 18.4.97
ידר העתקה

ועדה מקומית כרמית
אשרת תכנית מס' 5/148/1997
הועדה המקומית התקשה אשר על התכנית
רישיבה מס' 697 ביום 21.4.97
התכנית תהיה תלויה