

גובראן אנטאנס
 מודד מוסמך ר"מ 743
 רחוב אלנבי 93 חיפה 35514
 תאריך 17/2000

מצב קיים קנה מידה 1:1250

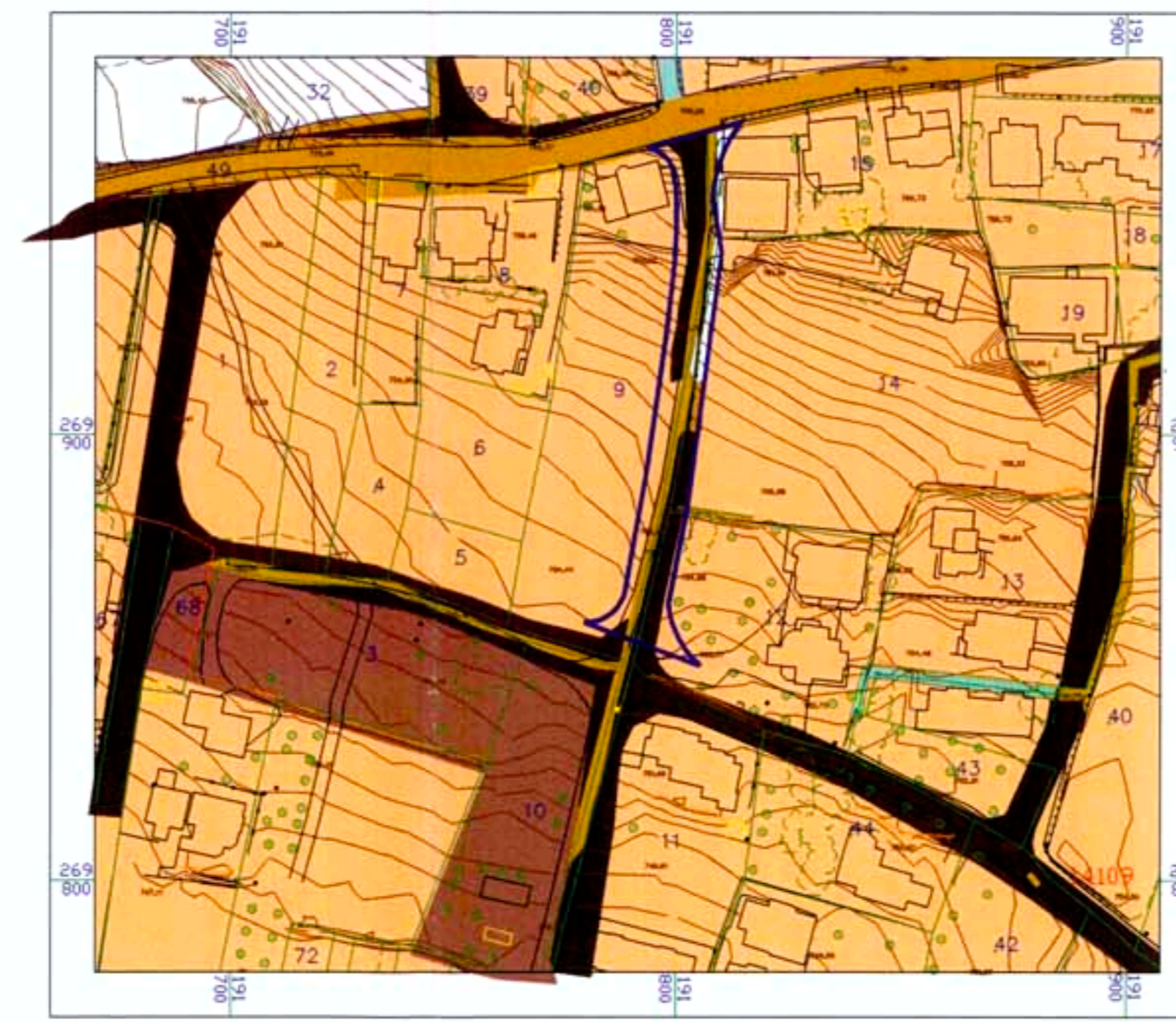

גובראן אנטאנס
 מודד מוסמך ר"מ 743
 רחוב אלנבי 93 חיפה 35514
 תאריך 17/2000

מצב מתוכנן קנה מידה 1:1250

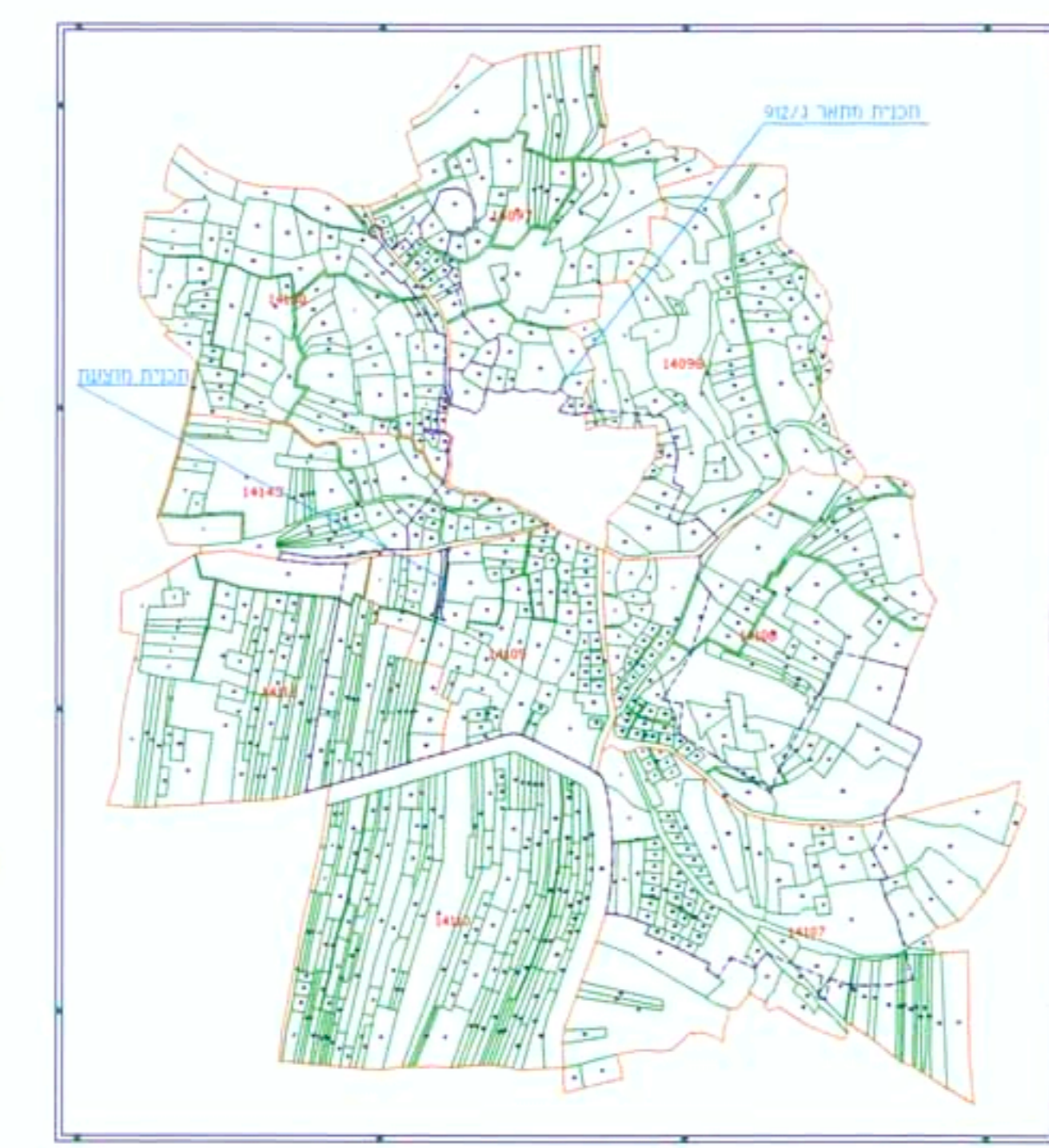

תרשים הסביבה
 קני"מ 1:10000

- מקרא**
- גבול תכנית
 - דרך קיימת
 - דרך מוצעת או הרחבה
 - אזור מגורים א
 - גבול מתאר
 - בנין קיים
 - גבול מתאר
 - גבול גוש
 - גבול חלקה קיימת
 - גבול מפורטת
 - שטח חקלאי
 - שביל הולכי רגל
 - גבול מגרש חדש
 - מס חלקה קיימת
 - מס מגרש חדש
 - מספר תדר
 - מרונות מדמי מימלי
 - כחב דרך

הועדה המסוימת לתכנון ולבניה
 "מעלה נפתלי"
 27-00-2000
 ז"ת ק"כ

מחוז הצפון
 מרחב תכנון מקומי - מעלה נפתלי
 תחום שיפוט מוניציפלי - מ.מ. גוש-חלב
 נפת צפת
 תכנית מספר -----
הרחבת קמע מכריש מספר 6
 קנה מידה 1:1250
 שטח התכנית 1.220

בעל הקרקע - פרטיים
 יזם התכנית - מועצה מקומית גוש-חלב
 טל : 06-6989107
 מגיש התכנית - מועצה מקומית גוש-חלב
 טל : 06-6989107
 שורך התכנית - גובראן אנטאנס
 מהנדס ומודד מוסמך
 מהנדס מועצה מקומית
 גוש-חלב
 טל : 06-989107

גוש	חלקת	חלק מחלקות
14009		9,122,15,75

ועדה מסוימת מעלה נפתלי
 יו"ר תכנית מס 20-00-2000
 הועדה המסוימת החליטה לאשר את התכנית
 בישיבה מס 265.01 כיום 23/9/00

הכלל שלמה כוהנוט
 ואו תיו סלית-חיפה
 יו"ר הועדה

יטד הרשט	מבצ קיים	מבצ מתוכנן	אחוז כ"ס	אחוז כ"ס	אחוז כ"ס
מגורים א'	0.341	19.75%	0.000	0.00%	0.00%
דרך מוצעת	0.979	80.25%	1.220	100.00%	100.00%
דרך קיימת	1.220	100%	1.220	100%	100%
שטח שטח					

הודעה על אישור תכנית מס 20-00-2000
 מועצה מקומית גוש-חלב
 26.7.00

נושא	עדכון
הכנה	18/9/2000
עדכון 1	
עדכון 2	

החתימה בעל הקרקע
 החתימה בעל הקרקע
 החתימה בעל הקרקע
 החתימה בעל הקרקע
 החתימה בעל הקרקע
 החתימה בעל הקרקע

חתימת הרשעה המקומית
 חתימת אחרים