



01/04
372 n

מחוז הצפון
מרחב תכנון מקומי מבוא העמקים.
תחום שיפוט: מועצה מקומית ריינה.
תכנית מפורטת ג/13108

"הרחבת אזור תעשייה ריינה, והסדרת מערכת דרכים"

מהווה שינוי לתוכנית ג/8727, ג/6028, ג/5147, ג/11056, ג/3977, ג/11205 מאושרות.

נוש: 1750 חלקי חקמות: 6, 7, 8, 10, 11 חקמות: 2, 3, 4, 5
 סה"כ שטח התכנית: 37,750 מ"ר (מדינת ישראל)

יזום: מועצה מקומית ריינה.
 מיקוד: 16940
 ס"ל: 04-6563036

בעלים: מועצה מקומית ריינה, מ.מ.י מחוז צפון (קריית הממשלה נצרת עלית,
 ס"ל: 16940, ופרטים אחרים.
 מיקוד: 16940
 ס"ל: 04-6563036

עורך: ועדה מקומית מבוא העמקים - אד"ר והבי איתי
 רד"ר ציפורן 5
 נצרת עלית 17000
 ס"ל: 04-6468585

מועצה מקומית ריינה, מ.מ.י מחוז צפון (קריית הממשלה נצרת עלית,
 ס"ל: 16940, ופרטים אחרים.
 מיקוד: 16940
 ס"ל: 04-6563036

איתר והבי איתי

חתימת עורך התכנית חתימת הבעלים חתימת היזום חתימת מומים
 תאריך: 31.10.2001 תאריך: 24.01.2002 תאריך: 04.02.2002 תאריך: 07.07.2002 תאריך: 12.09.2002
 תאריך: 22.01.2002 תאריך: 29.01.2003 תאריך: 16.12.2003



חותמת י"פ להפקדה לתוקף



חותמת הפקדה



חותמת מתן תוקף



מצב קיים קנ"מ 1:1250



מצב מוצע קנ"מ 1:1250

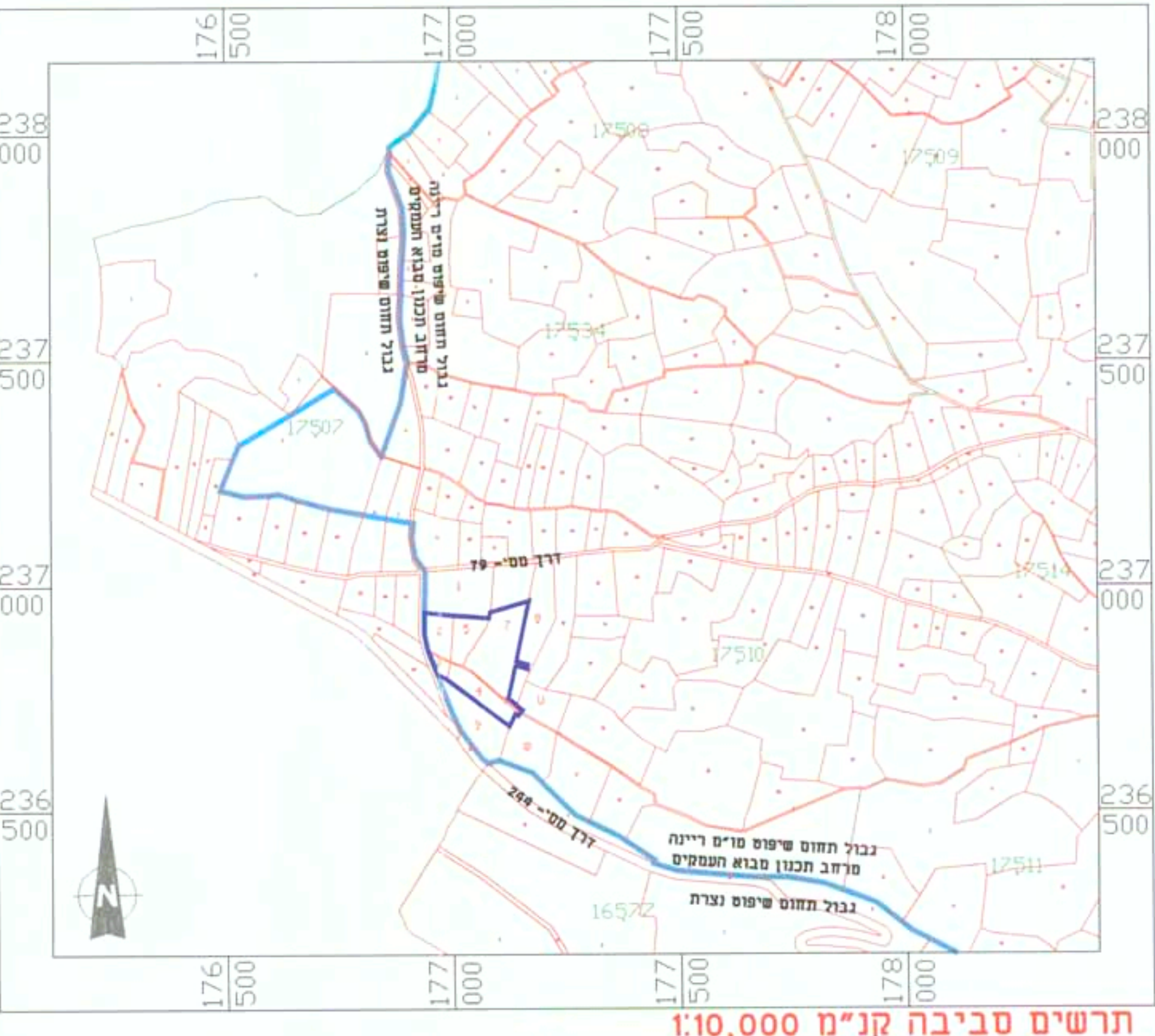

תרשים סביבה קנ"מ 1:10,000

טבלת שטחים

מצב קיים	יזום		מצב מוצע		יזום
	שטח [ד']	שטח [%]	שטח [ד']	שטח [%]	
אזור מלאכה ותעשייה זעירה	7.38	19.56	7.28	19.31	אזור חקלאי
שטח פרטי פתוח	14.39	38.11	1.84	4.87	אזור מלאכה ותעשייה זעירה
דרך קיימת או מאושרת	1.70	4.50	9.52	25.21	אזור תעשייה
דרך מוצעת או הרחבה מוצעת	1.89	5.01	2.18	5.76	שטח ציבורי פתוח
דרך משולבת מוצעת	11.43	30.29	0.39	1.04	דרך קיימת או מאושרת
אזור תעשייה עתידית ידע	0.96	2.53	12.16	32.21	דרך מוצעת או הרחבה מוצעת
אזור מסחר ומשרדים	37.75	100	4.38	11.60	שביל להולכי רגל
סה"כ			37.75	100	אזור לסחר משרדים ותעשייה היסק (מצב מוצע)

מקרא יעודים

- אזור חקלאי
- אזור מלאכה ותעשייה זעירה
- אזור תעשייה
- שטח פרטי פתוח
- דרך קיימת או מאושרת
- דרך מוצעת או הרחבה מוצעת
- שביל להולכי רגל
- אזור לסחר משרדים ותעשייה היסק (מצב מוצע)
- אזור מסחר ומשרדים
- תחנת דלק
- דרך משולבת קיימת

מקרא סימנים

- גבול תוכנית מוצעת
- גבול תחום שיפוט
- גבול תוכנית מאושרת
- גבול נוש
- גבול חלקה
- גבול גנרם
- ס"ל דרך
- שווי בניה
- רוחב דרך
- סמל חקלאי
- זכות מסבד 4 מ'
- גבול סטט
- דרך לכניסול

הערות:
 הנשים זה וערך נ"פ רעס שמוגרסרי שטובלן לחצי שנה.
 נוחם נ"פ מורד מוסטן (אי"ר ג'ינוולר ס"ס רשיון 546)
 ועוד נ"פ חברת סטובלנית סיפיי בע"מ.

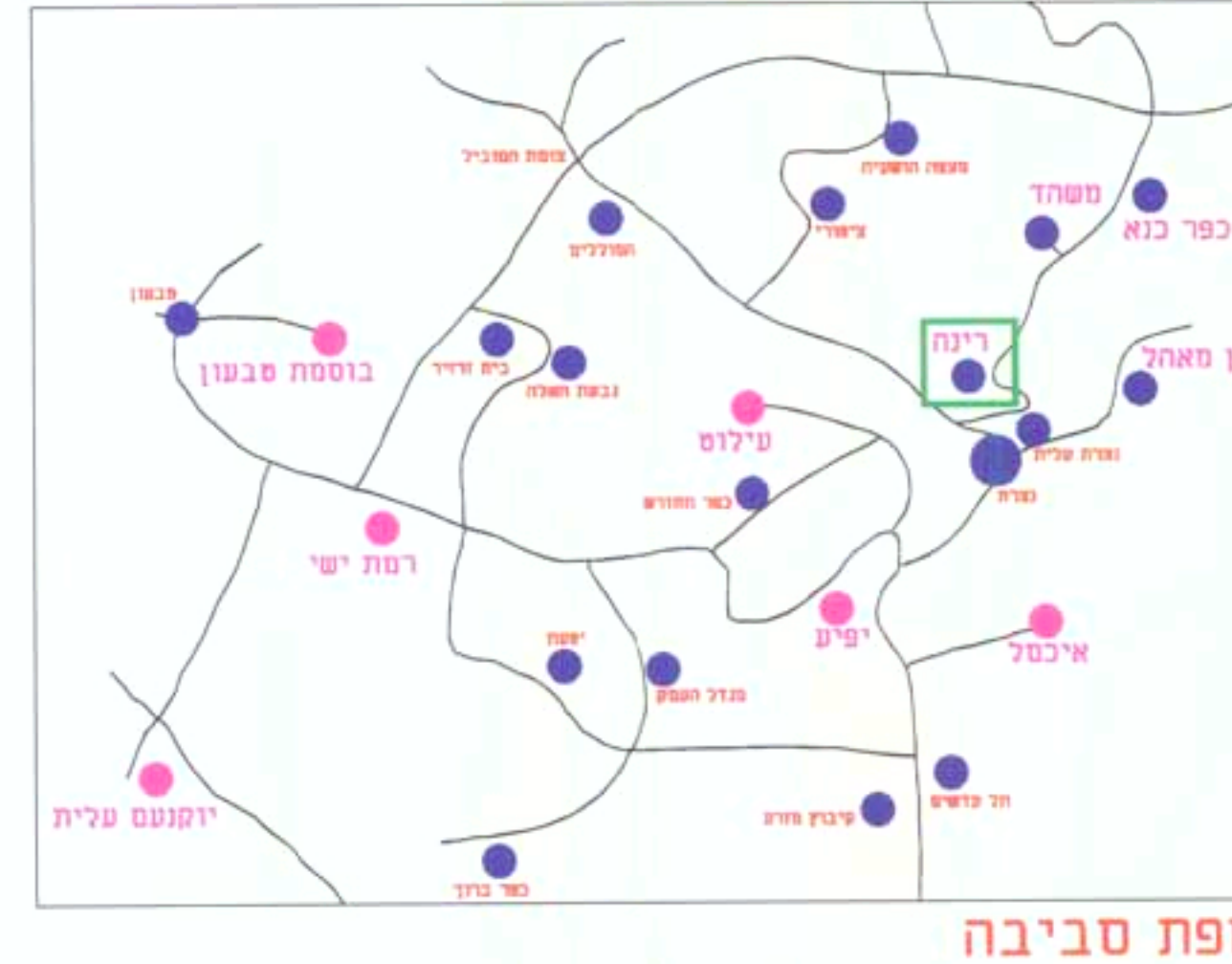

מפת סביבה