

50/11

מחוז - הצפון
נפה - צפת
מרחב תכנון מקומי לגיל עליון
תחום שיפוט מוניציפלי מ.א. מבוזות חרמון כחל

ועדה מקומית לגיל עליון
התקבל
01-02-2005

שם התכנית - גע ומקסלס - כחל 39
 - שינוי לתכנית מתאר למושב כחל מסי 4292
 המחווה תיקון קו בנין דרומי - מערבי למגרש 39
 במסמכת ועדה מקומית לפי סעיף 62א המחווה שינוי בהסכמה לתכנית 4292/כחל

יזום התכנית - משפחת זרנוני
 מושב כחל ד.ג. כורזים
 טל. 04-6934862

בעלי הקרקע - מנהל מרקעי ישראל ואחרים
 קרית המשלה ת.ד. 880
 נצרת עילית 17105
 טל: 04-6451358 פקס: 04-6558211

מניח התכנית - משפחת זרנוני
 מושב כחל ד.ג. כורזים
 טל. 04-6934862

עורך התכנית - אדריכל דני ברוש וצפון מערכות מיפוי
 פארק תעשיית צ.צ.ר. ת.ד. 633
 מטי רישיון 30104
 טל. 04-6801130

שטח התכנית: 1.561 דונם
קנה מידה: 1:250

הקרקע הכלולה בתכנית:
 גוש: 13693 חלק מחלקה: 8 מגרש: 39

- מקרא**
- גבול התכנית
 - גבול תכנית מאושרת
 - דרך קיימת
 - מאגרים
 - גבול גוש
 - מס' מגרש
 - גבול מגרש
 - קו בנין
 - מס' דרך
 - קו בנין
 - רוחב הדרך
- הודעה על הקמת הבית מס' 5271
 מרשם בלקים הרשומים מס' 9.2.04
- הודעה על אישור הבית מס' 5376
 מרשם בלקים הרשומים מס' 10.5.05
- ועדה מקומית לגיל עליון
 אישור הבית מס' 14/5/04
 אישור התכנית המקומית התיישב לטעם אגף תכנון
 בישיבה מ' 2004/04/14
 סגן יושב ראש הוועדה

מבצעים	מבצעים	מבצעים	מבצעים
אזור	שטח בדונם	שטח ב %	שטח בדונם
מאגרים	1.561	100%	1.561
מחל'ת	1.561	100.00%	1.561

תאריך הכנת התשריט: 16.06.02

יובל סטרולוביץ
 מהנדס ניהול
 ומודר מיטמך
 מ.ר. 1037

תאריך דני ברוש
 מ.ר. 30104

11/000-SA701/mosk.tif

תכנית סביבה לפי תכנית מתאר 4292 קנימ 5,000

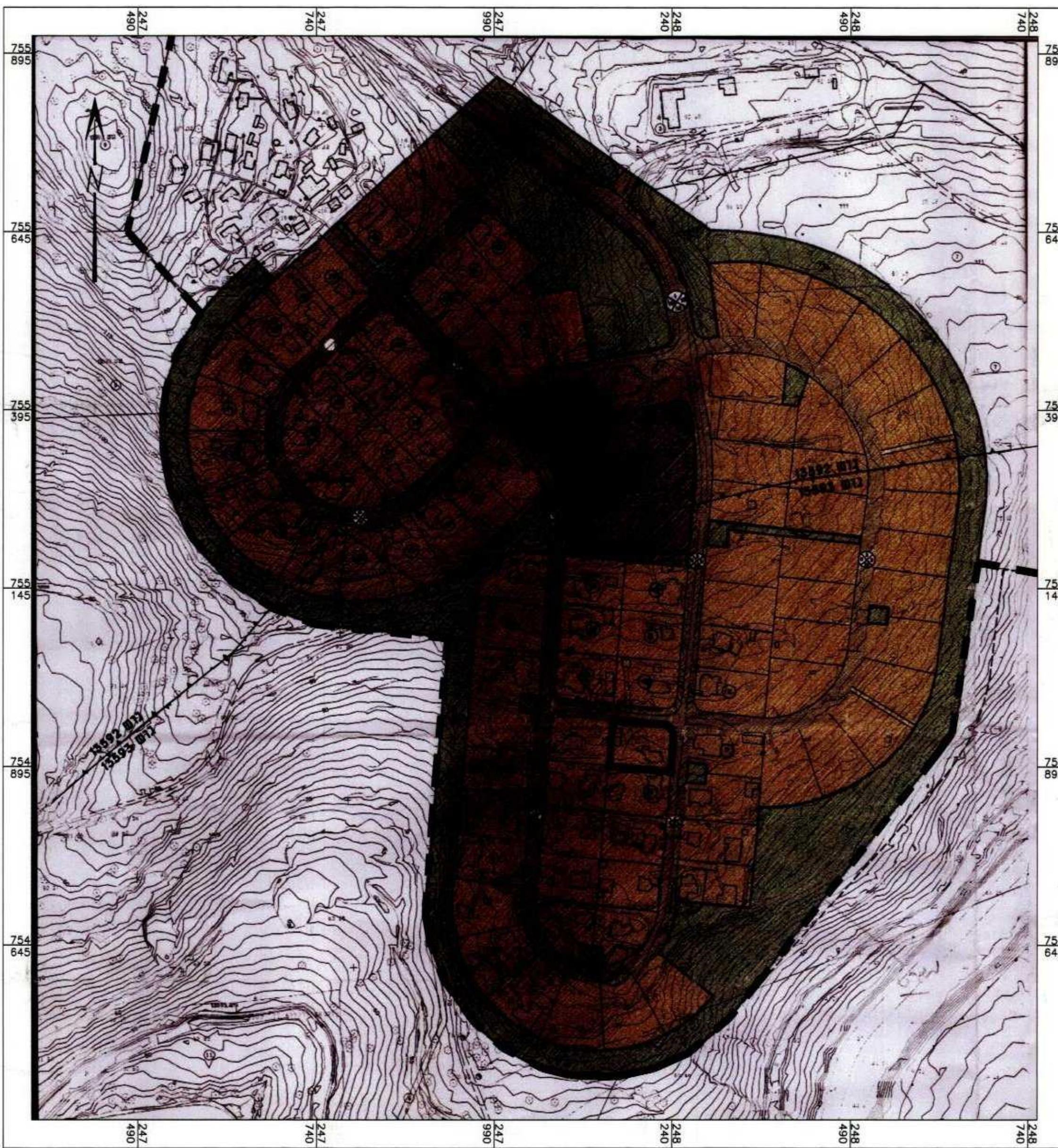

מצב קיים קנימ 250

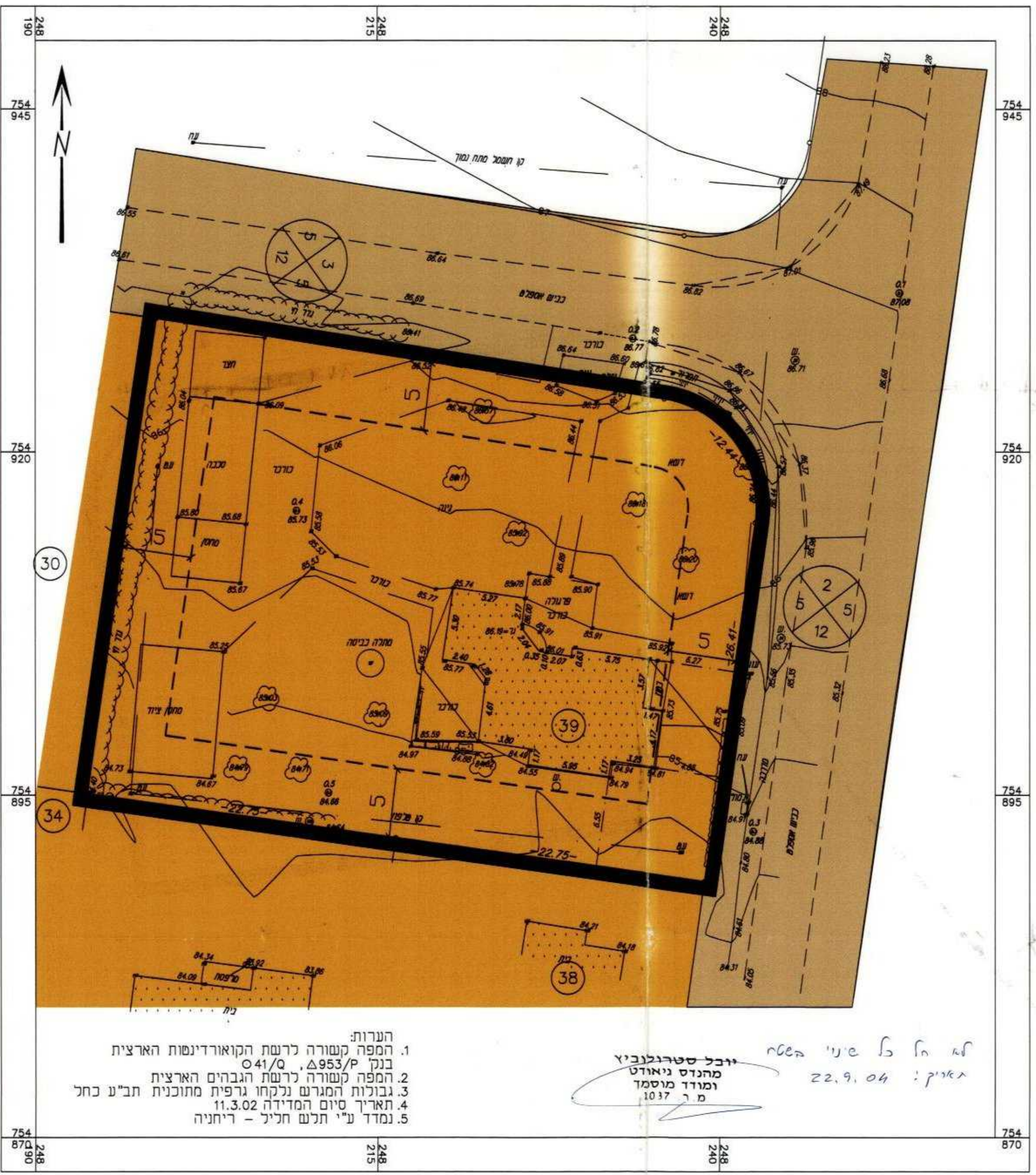

מצב מוצע קנימ 250

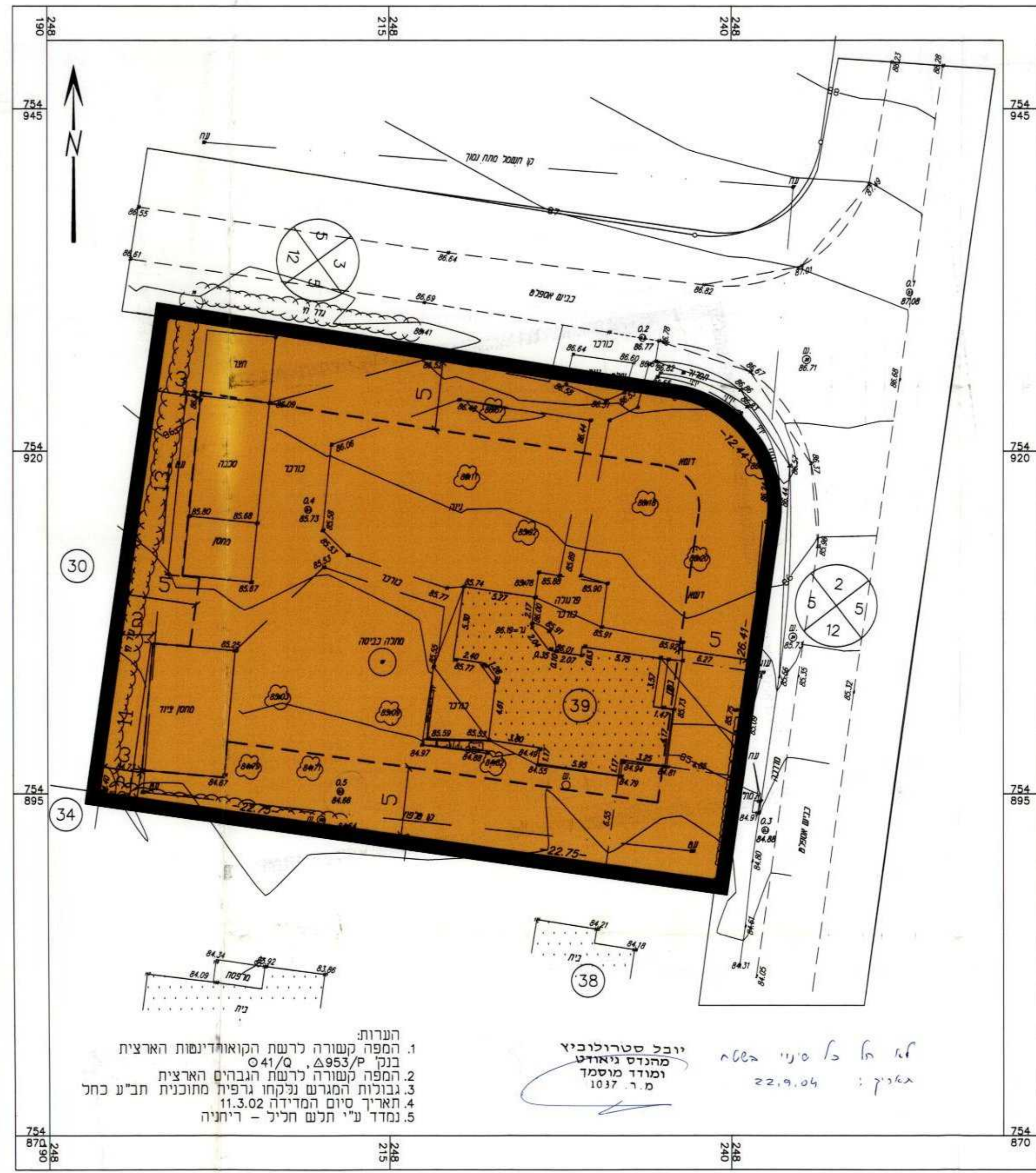

הערות:
 1. המפה קשורה לרשת הקואורדינטות הארצית
 בנקו 041/0, Δ953/P
 2. המפה קשורה לרשת הנבהים הארצית
 3. גבולות המגרש נלקחו גרפית מתוכנית תב"ע כחל
 4. תאריך סיום המדידה 11.3.02
 5. נמדד ע"י תלם חילי - ריחניה

יובל סטרולוביץ
 מהנדס ניהול
 ומודר מיטמך
 מ.ר. 1037

אג"מ: 22.9.04

אג"מ: 22.9.04