

**מחוז הצפון**  
**מרחב תכנון מקומי - אצבע הגליל**  
 תכנית בסמכות ועדה מקומית ע"פ סעיף 62א לחוק התכנון והבניה

**תכנית מס' אג\מק\6154\040**  
 המהווה שני חלקי לתכנית מס' ג/6154 שני בקווי בניין

- מחוז : **הצפון**
- נפה : **צפת**
- מקום : **חצור הגלילית (נ.צ.מ. 251:000,765:875)**
- תחום שיפוט מוניציפלית : **מועצה מקומית חצור**
- גוש : **חלק מגוש 14068**
- חלקה : **124 (לפי מפת גוש)**
- מגרש : **306**
- קנה מידה : **1:250**
- שטח התכנית : **0.591 דונם (לפי מידה ממחשבת)**
- בעלי הקרקע : **מנהל מקרקעי ישראל קריית הממשלה נצרת עילית**
- יוזם התכנית : **יאיר כמיסה**
- עורך התכנית : **חצור הגלילית טל- 04-6935666**
- תאריך עדכון : **בריק-תכון אדריכלי ובנוי ערים קריית-שמונה ת.ד. 341 טל': 06-6941095**
- תאריך עדכון : **מאי 2002**
- תאריך עדכון : **ספטמבר 2003**

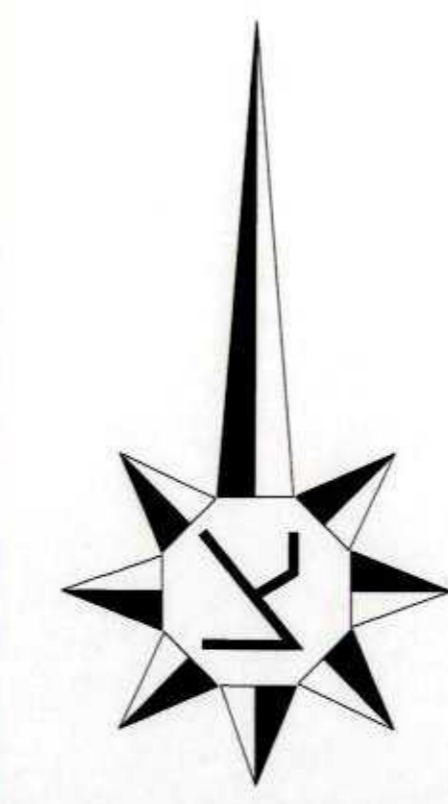

**תרשים סביבה קנ"מ 1:1250**

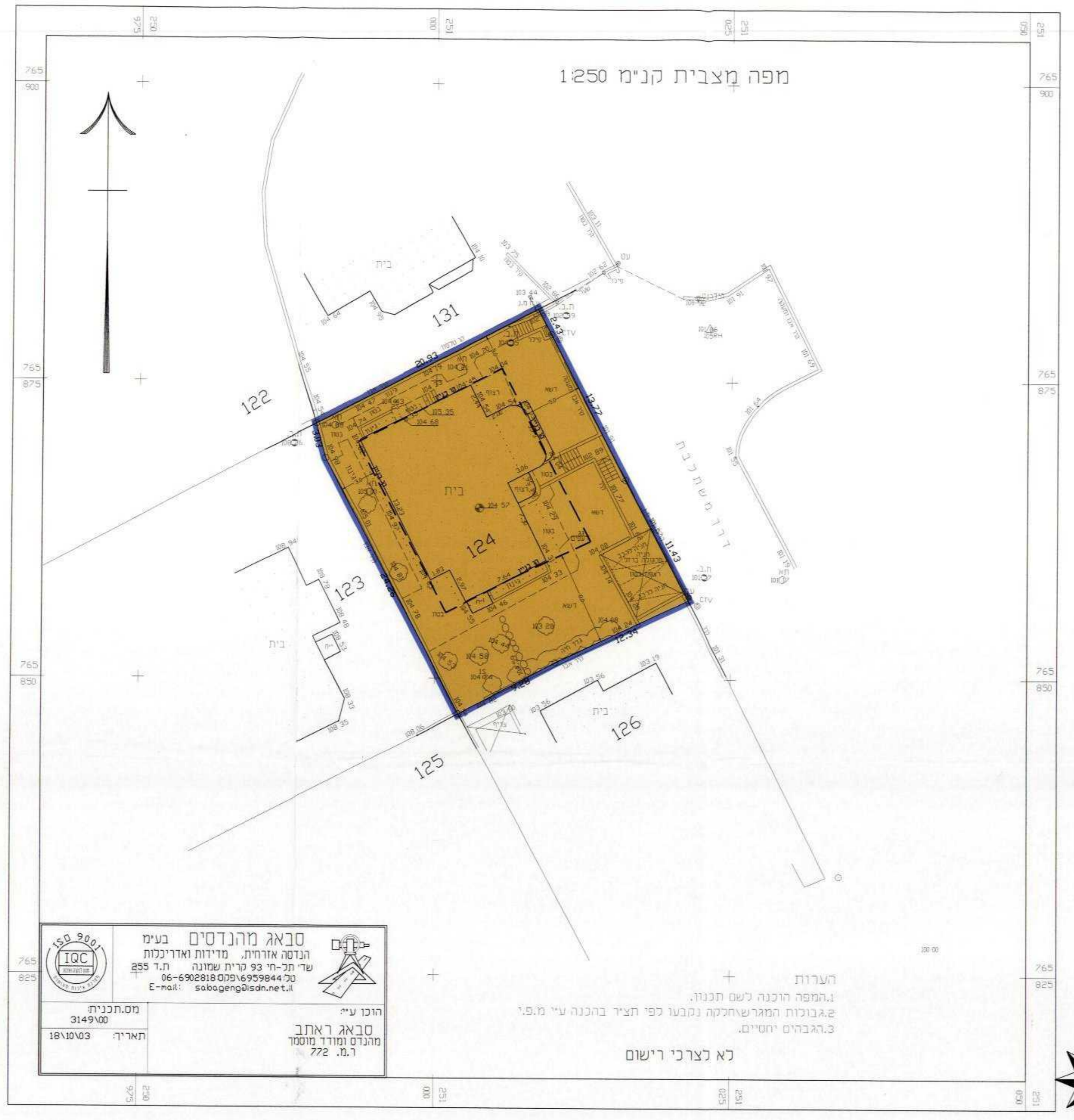

**תכנית מצב קיים קנ"מ 1:250**

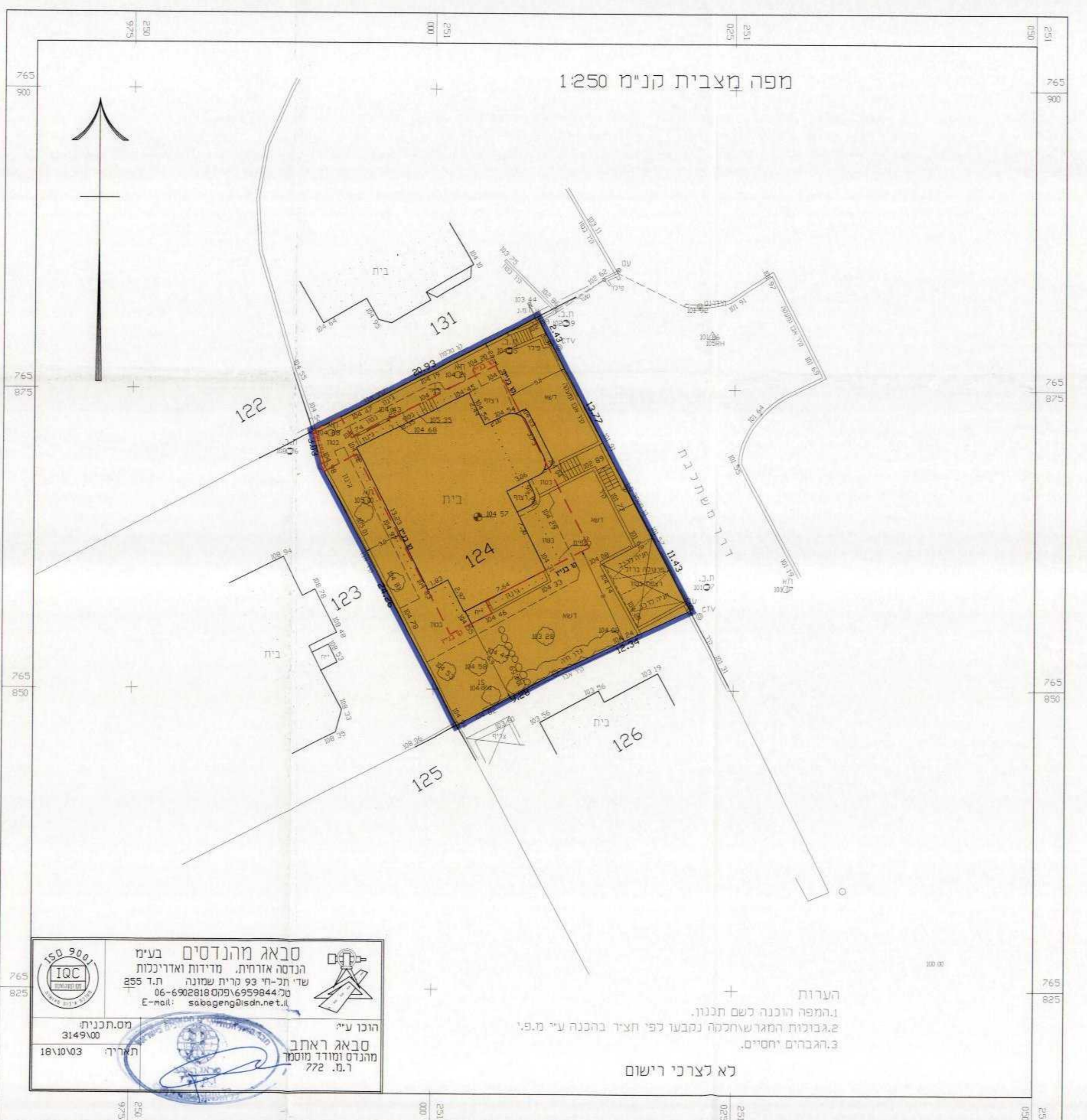

**תכנית מצב מוצע קנ"מ 1:250**

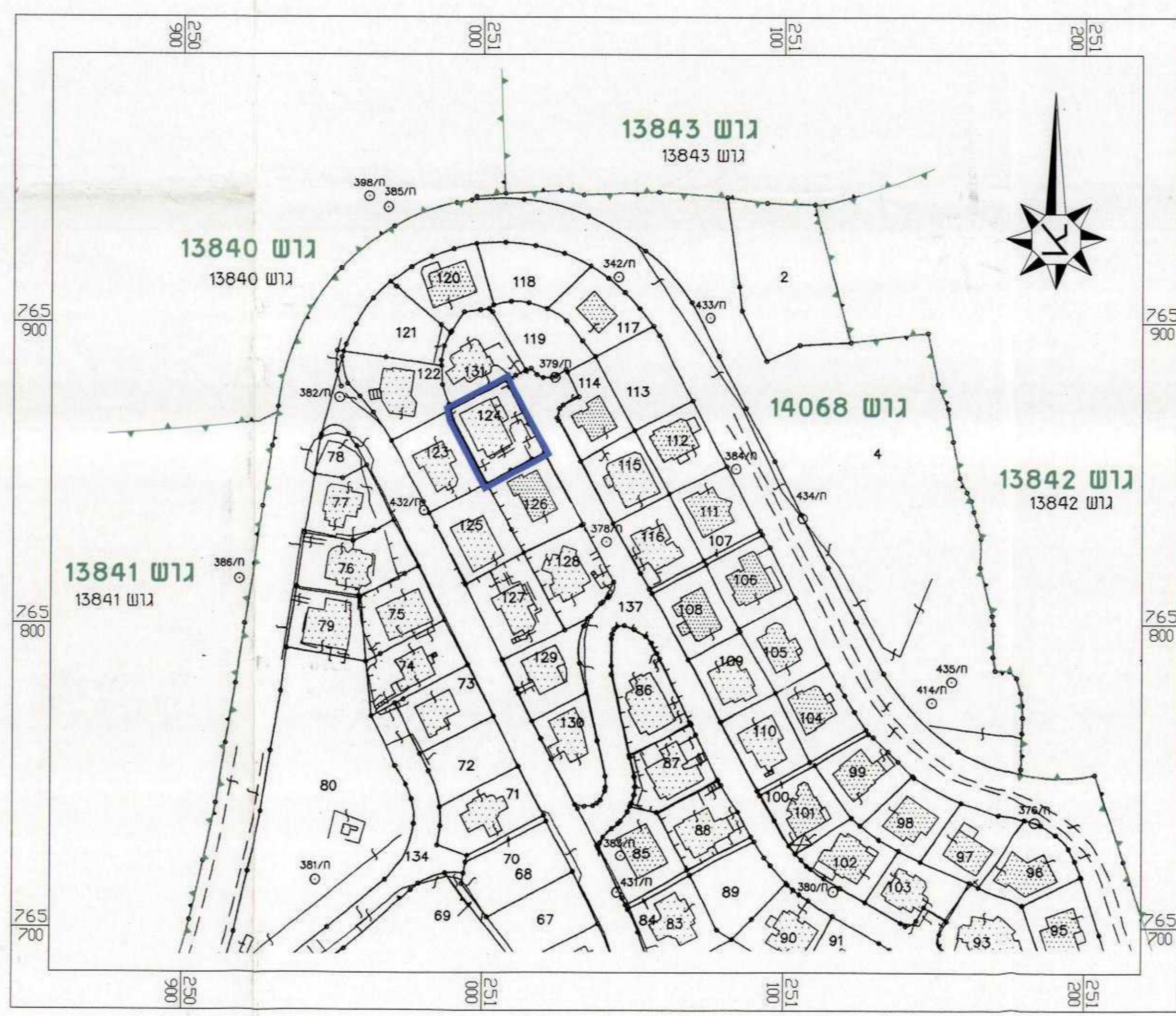

**תרשים סביבה קנ"מ 1:1250**

**מקרא**

- גבול תכנית
- קו בניין קיים
- קו בניין מוצע
- גבול גוש
- גבול מגרש ומספרה
- אזור מגורים
- מס' הדרך
- קו בניין במטרים
- רוחב הדרך במטרים

**חתימות**

מועצה מקומית	
בעלי הקרקע	
יוזם התכנית	עורך התכנית אדריכל - ירון מתווך מנול שמש - ימיה 15777 052 796-1111

הערה: המסמך מיועד לשימוש בלבד ויש להימנע מפרסום או הפצה לציבור. כל שינוי או תיקון יבוצע על ידי המחבר בלבד.

הודעה על אישור תכנית מס' 588 פורמטית בלוקים התחומיים מס' 1152 ז' 19/1/05

יעוד	שטח	אזור מגורים (א)	מס' שטח התוכנית
100%	0.591	מס' שטח התוכנית	100%