

1.4 חתימות:

ועדה מקומית	יוזם התוכנית	עורך התכנית
בעל הקרקע	ועד המושב	אחרים

1.1 כותרת:

מחוז הצפון
מרחב תכנון מקומי - גליל עליון
תחום שפוט מוניציפאלי-מ.א. מבואות חרמון
מקום - בית הלל 22

תכנית מס' געמק098
המחווה שינוי לתכנית מס' גו551755 "בתוקף" ולתכנית גליל 491707 בית הלל והסביבה "בתוקף" תכנית מפורטת בסמכות ועדה מקומית לאיחוד חלקות וחלוקה מחדש בהסכמה ושנוי קו בנין לפי סעיף 62א (א) - (א) (ו), (א) (א).

מחוז : הצפון
נפה : צפת

גושים	חלקות שלמות	חלקי חלקות
13126	41	

תאריך	הכנה
1 מרץ 2004	1
2 פברואר 2008	2

קני"מ 1:500
שטח התכנית 18.514 דונם (שטח רשום)

יוזם התכנית : ישראלי אהרון
בית הלל - סל: 04-6949434
ד.ג. גליל עליון 12255

בעל הקרקע : מנהל מקרקעי ישראל
קריית הממשלה ת.ד. 580 - נצרת עילית 17105
טל: 04-6558211 פקס: 04-6560521

עורך התוכנית : סבאג מהנדסים בע"מ
הנדסה ארצית, מדידה ואדריכלות.
קריית שמונה, שד תל-חי 93, ת.ד. 255
טל: 04-6695984 פקס: 04-6902818

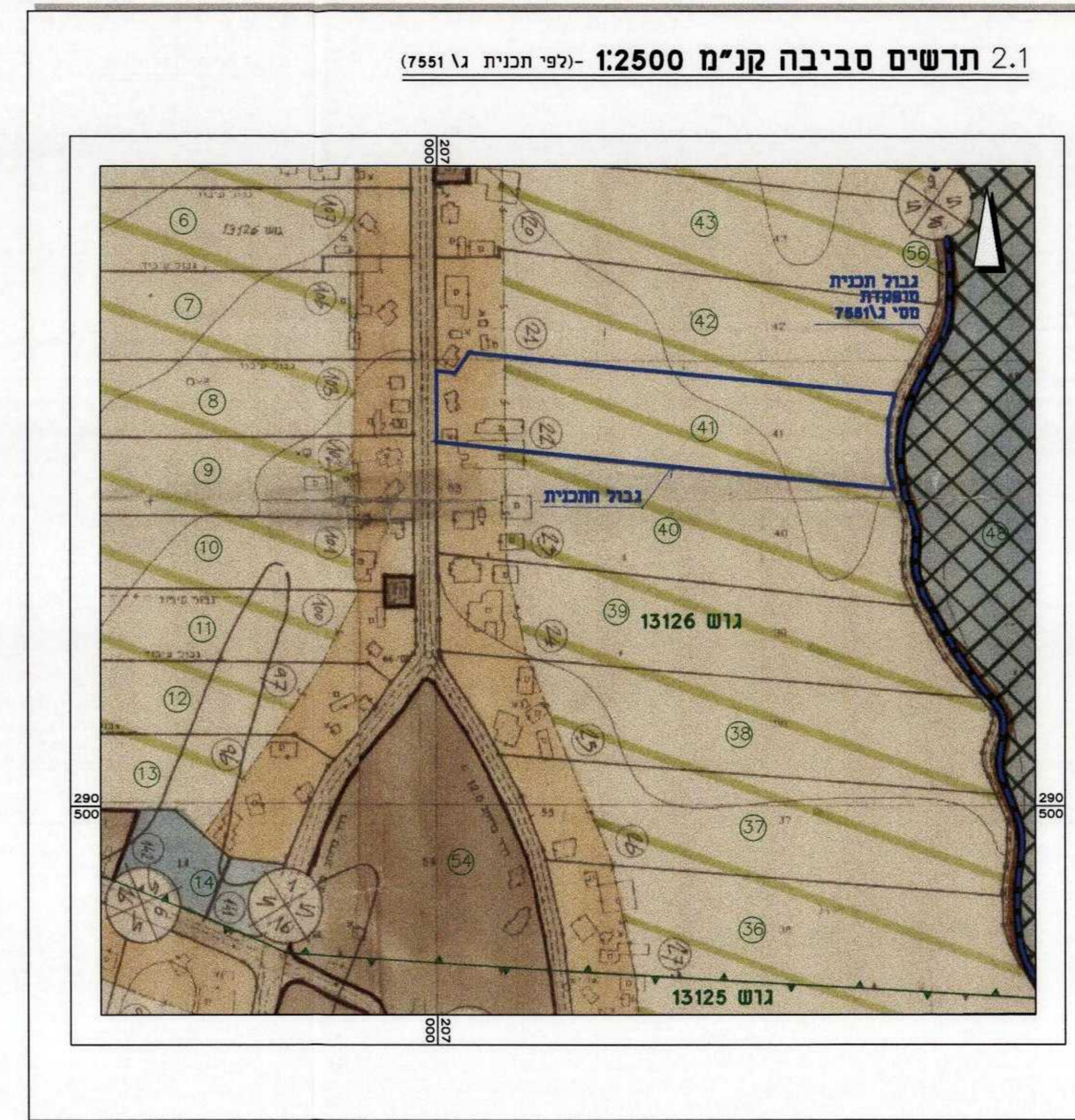

1.2 מקרא:

	גבול תכנית מאושרת
	גבול התכנית
	גבול גוש
	גבול חלקה ומספרה
	אזור מגורים א'
	שטח חקלאי
	דרך קיימת
	גבול מגרש
	קו בניין
	מס' דרך
	קו בנין
	רוחב דרך

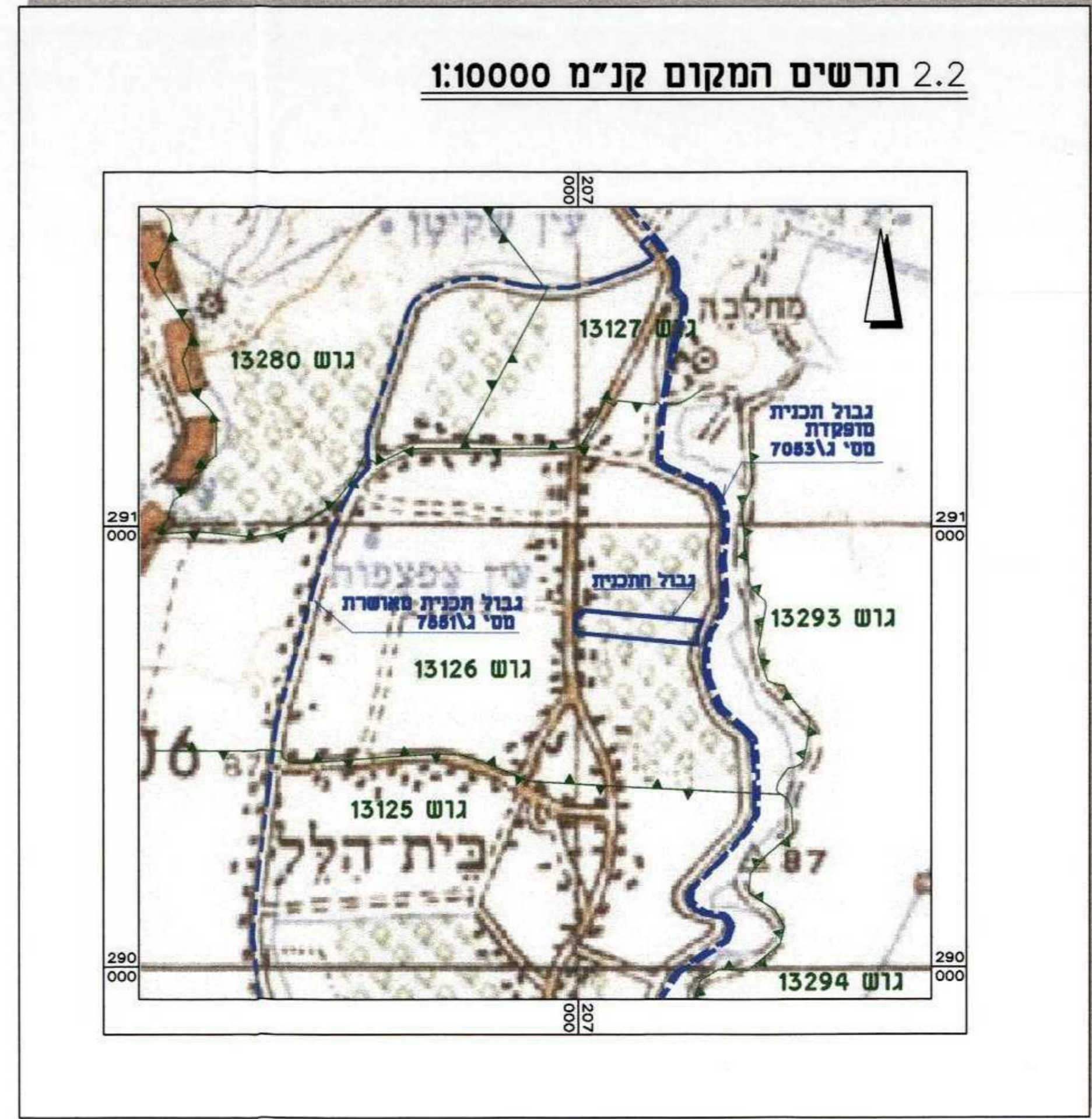
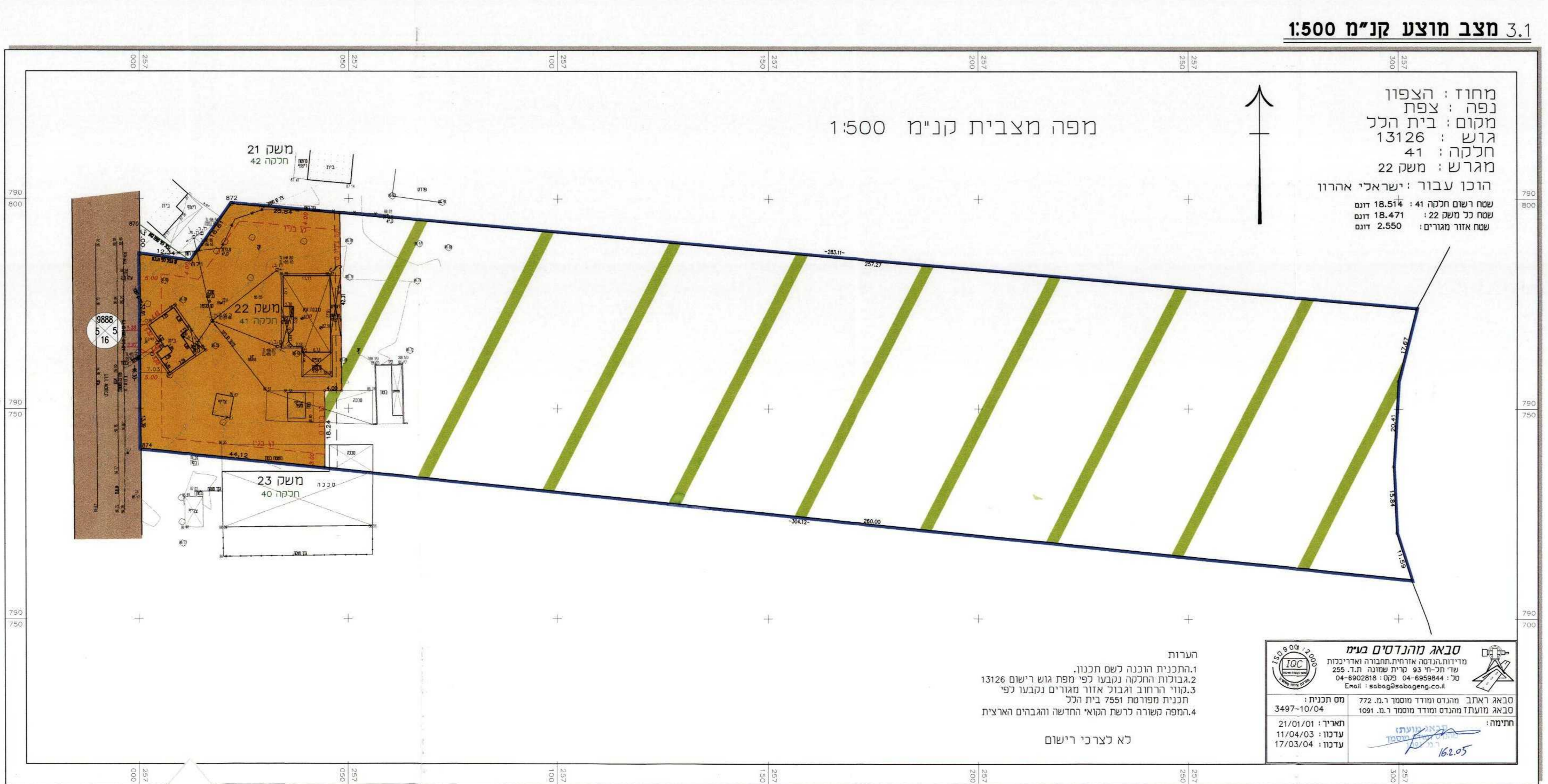

1.3 טבלת שטחים:

לעוד שטח	מצב קיים		מצב מוצע	
	שטח	דונם מטר	שטח	דונם מטר
מגורים א'	13.8	% 13.8	2.550	% 13.8
אזור חקלאי	15.964	% 86.2	15.964	% 86.2
סה"כ	18.514	% 100	18.514	% 100

סבאג מהנדסים בע"מ
הנדסה ארצית, מדידה ואדריכלות
ש"ד תל-חי 93 סניף שמונה ת.ד. 255
טל : 04-6995844 פקס : 04-6902818
E-mail : sabag@sabageng.com

מס תכנית : 3497-10-04 (ב-04-04) (ב-04-04) (ב-04-04) (ב-04-04)
ערך :