

משרד הסנים מתוך הצפון
 מיק המכני והבניה תשכ"ה
 1965
אישור חכנית מס. 14500
 חודעה המחוזית להכנת הבניה החליטה
 ביום... 13.11.65... לאשר את החכנית.
 טכניקל חכנות יו"ר אגודה המהנדסים

חודעה על אישור חכנית מס. 14500
 מודפסת בלקיט המיטרים מס.
 מ"ס

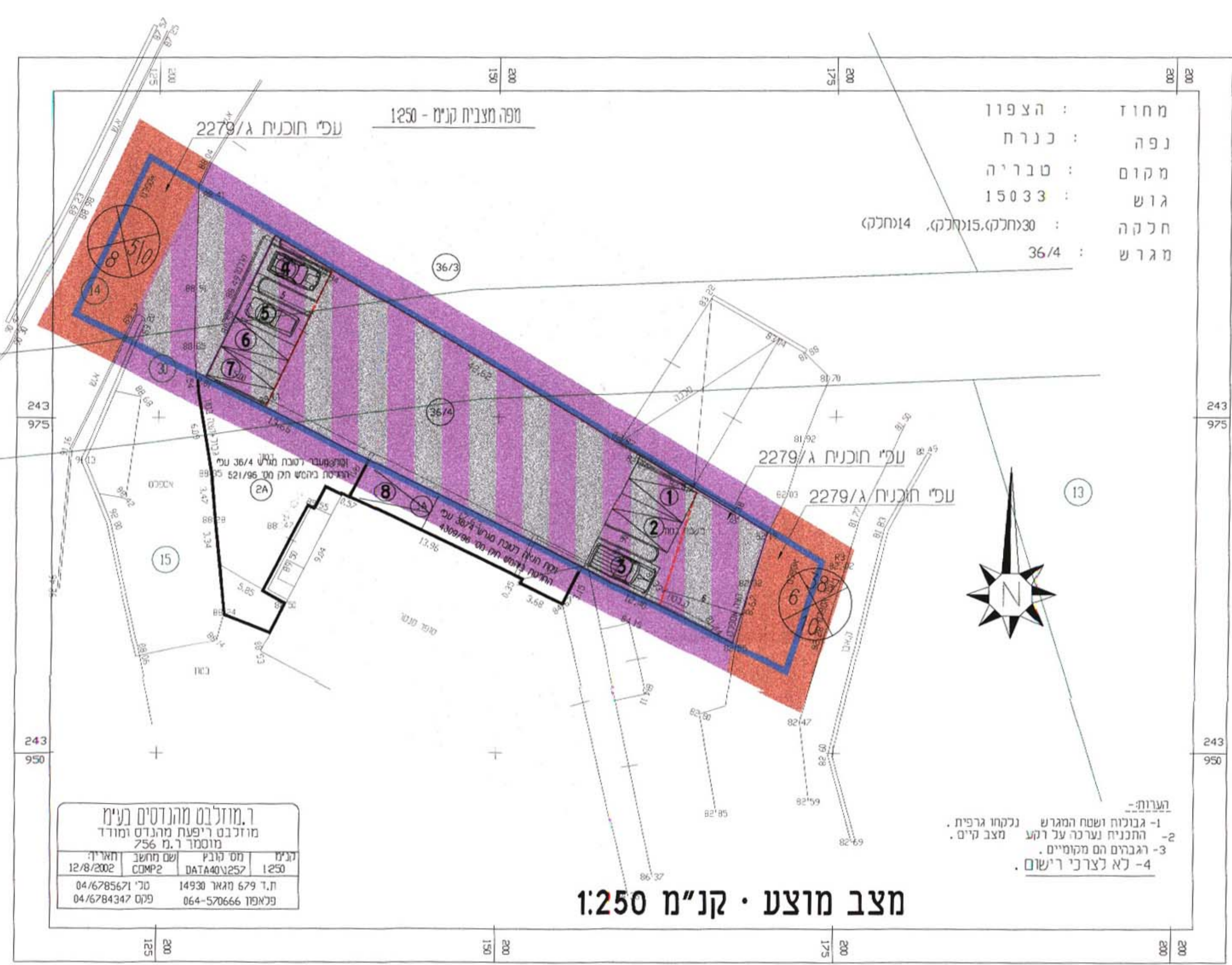

מצב מוצע • קנ"מ 1:250

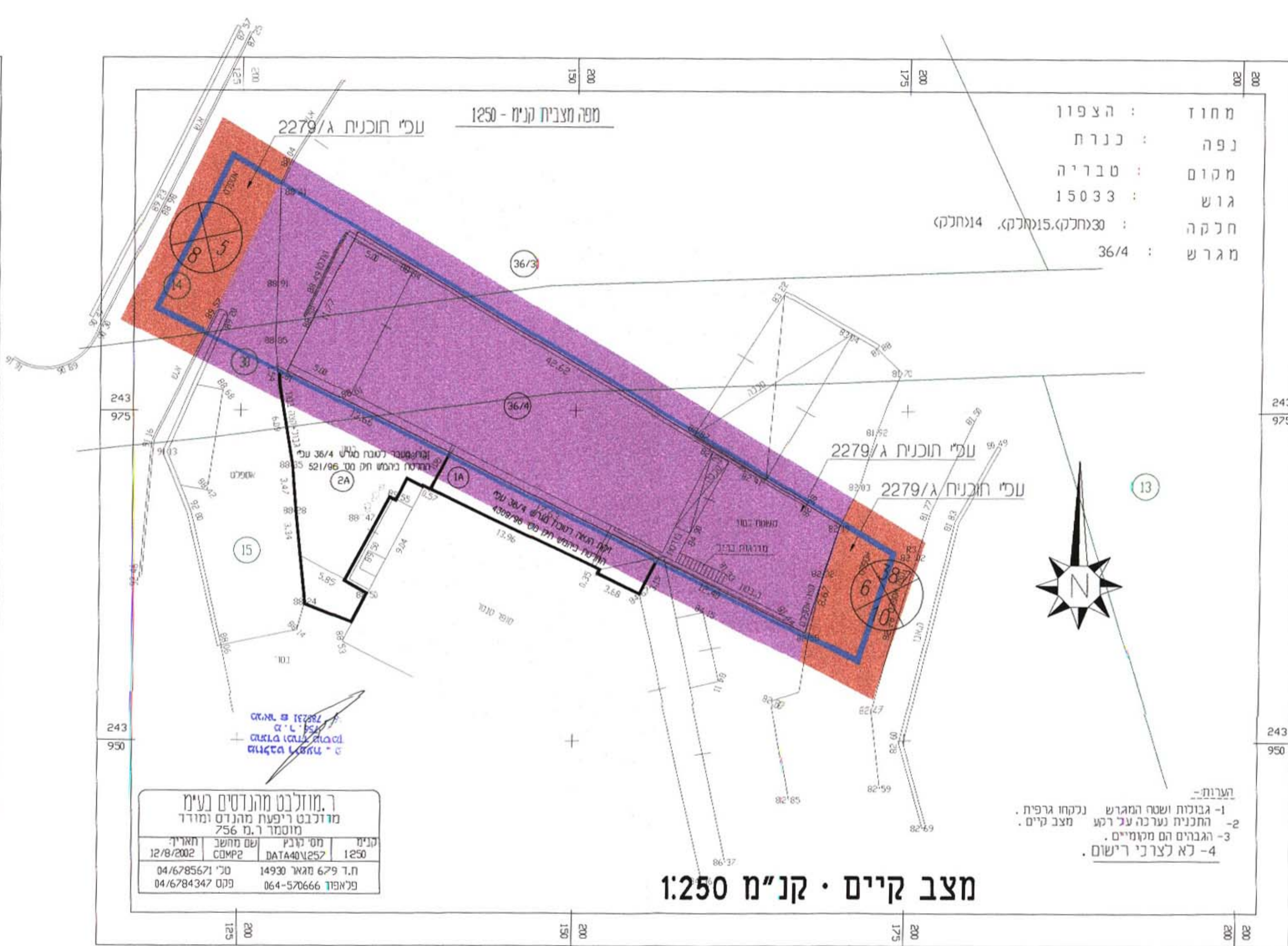

מצב קיים • קנ"מ 1:250



תרשים סביבה • קנ"מ 1:10000

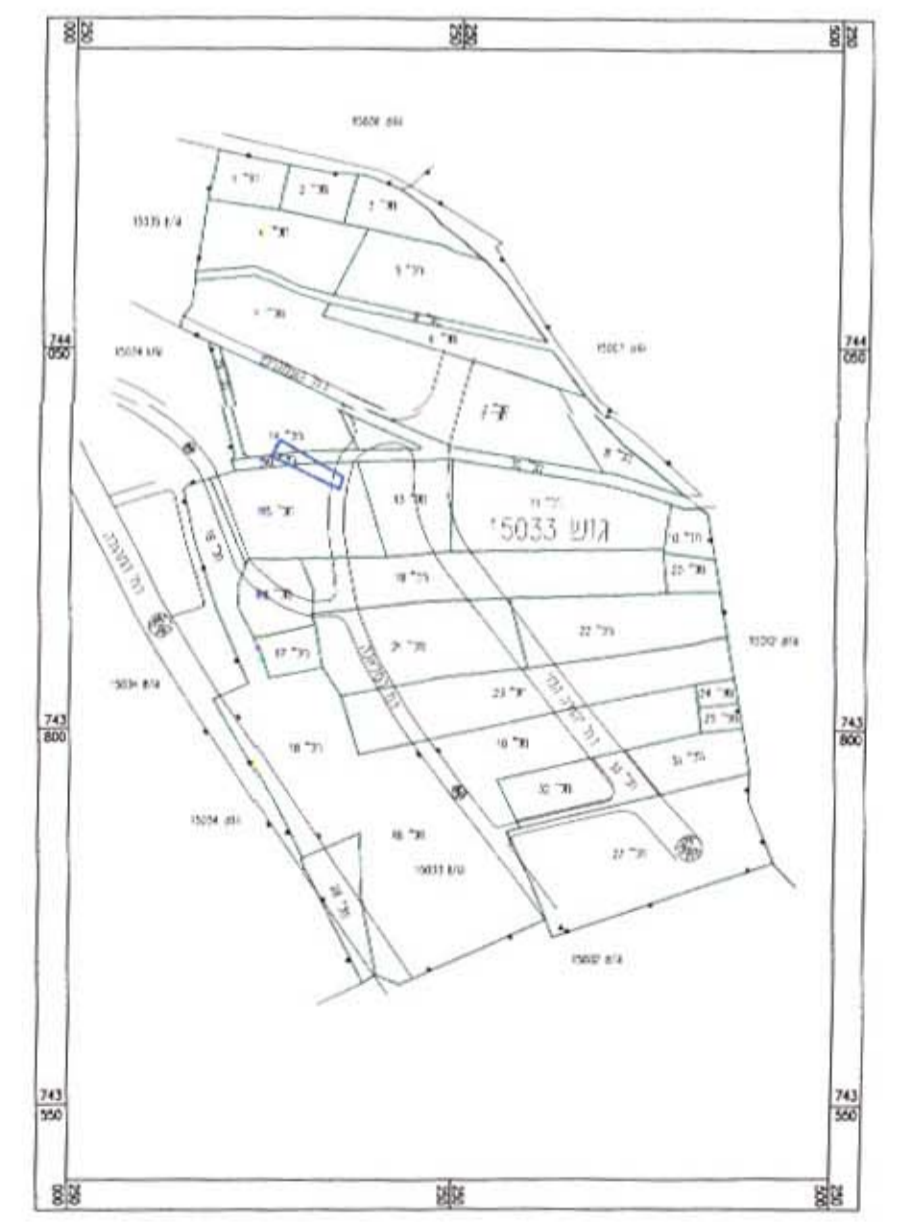

תרשים סביבה • קנ"מ 1:5000

מחוז צפון
מרחב תכנון מקומי - טבריה
תחום שיפוט מוניציפלי : עיריית טבריה

חכנית מספרת מס. 14500 - גרירת האחסן טרבטי טבריה
 מרחב שני החכנית מתאר 287/ג מאושרת
 מרחב שני החכנית מספרת 2279/ג מאושרת

בעל הקרקע: מהר מברקני ישראל
 דרך ק"ח וממשרה, נצרת עילית
 טל: 04-6558210 פקס: 04-6558656

יום התוכנית: האחסן טרבטי ונאר טרבטי + מח טרבטי
 רח טבר הארץ 21 טבריה
 טל: 056-909434

מגיש התוכנית: האחסן טרבטי ונאר טרבטי + מח טרבטי
 רח טבר הארץ 21 טבריה
 טל: 056-909434

עורך התוכנית: אד"ר ברום מ"ן
 רח הרדן 100
 טל: 04-6715562 פקס: 04-6790828

שטח התוכנית: 598 מ"ר
קנה מידה: 1:250
 1:10000

גוש	חלקי חלקה	מגרש
15033	14, 15, 30	36/4

תאריך	הכנה
29.07.03	1
12.05.04	2
30.06.04	3
12.08.04	4
27.10.04	

מקרא:

- גבול חכנית
- גבול חלקה
- גבול מגרש
- גבול זיקה האה/זכות מעבר
- שטח דמראכה והעשייה זעירה
- שטח דמראכה והעשייה זעירה במסדר
- דרך קיימת
- קו בניה
- גבול גוש
- מספר חלקה
- מספר מגרש
- מס דרך
- קו בנין מנימלי
- רוחב הדרך

טבלת שטחים ואחוזים:

יעוד	מחצית	מחצית	מחצית
הקרקע	מ"ר	מחצית	מחצית
מרחב חקלאי	85.91%	85.91%	85.91%
דרך רחבת	14.09%	14.09%	14.09%
מסדר	100%	100%	100%

חתימות:

ועדה מקומית:

יום התוכנית:

עורך התוכנית: נרם פיין
 אדריכלים
 מס. ר. 37004

בעל הקרקע: