

מחוז הצפון
מרחב תכנון מקומי "מעלה חרמון"

תכנית מס' ג/11803

הכזוהוה שני לתכנית מס' ג/6121 בוקעאתא
 מגזור חקלאי לאזור תעשייה זעירה ומלאכה
 (ל' הקמת בית קרור לתפוזים)

מחוז הצפון משרד הפנים מחוז הצפון
מקום חוק התכנון והבניה תשכ"ח 1965
תחום שפוט מוניציפאלית : מעוצה מקומית בוקעאתא
 (ב.צ.מ. 222:300, 289:500) **אישור תכנית מס' ג/11803**
 חודש תשס"ו
 ביום 29.9.11
 חתום על ידי
 מנכ"ל המחוז

קנה מידה 1:1250
 משרד הפנים מחוז הצפון
 מס' 5426
 תאריך 11.11.05

שטח התכנית : 4.40 דונם שטח מחושב

בעלי הקרקע : בית קירור חרמון

כפר בוקעאתא רמה"ג טל' 06-6981111

יזום התכנית : בית קירור חרמון

כפר בוקעאתא רמה"ג טל' 06-6981111

עורך התכנית : בריק-תכנון אדריכלי ובנוי ערים

אדריכל- בריק מחמוד ת.ד. 341 קריית שמונה
 טל' : 06-6941095
 050-546116

תאריך : דצמבר 1999

עדכון : פברואר 2001

עדכון : נובמבר 2001

מקרא

- גבול תכנית
- גבול תכנית מאושרת
- דרך קיימת ו/או מאושרת
- אזור חקלאי
- אזור תעשייה זעירה ומלאכה
- בסיס הדרך
- קו בניין
- רוחב הדרך

חתימות

<p>מועצה מקומית חרמון רמון משרד הפנים מחוז הצפון תל אביב</p>																																	
<p>בעלי הקרקע קרור חרמון בית קירור חרמון מס' 5426/23/07</p>	<p>יזום התכנית קרור חרמון בית קירור חרמון מס' 5426/23/07</p>																																
<p>עורך התכנית אדריכל - בריק מחמוד מנכ"ל - בריק מחמוד תאריך 29.9.11</p>																																	
<p>טבלת שימוש קרקע (מצב היש)</p>	<p>טבלת שימוש קרקע (מצב מוצע)</p>																																
<table border="1"> <tr><th>יעד</th><th>שטח</th><th>דונם</th><th>אחוזים</th></tr> <tr><td>בנייה</td><td>0.55</td><td>12.50%</td><td>12.50%</td></tr> <tr><td>אזור תעשייה ומלאכה</td><td>3.85</td><td>87.50%</td><td>87.50%</td></tr> <tr><td>סך</td><td>4.40</td><td>100%</td><td>100%</td></tr> </table>	יעד	שטח	דונם	אחוזים	בנייה	0.55	12.50%	12.50%	אזור תעשייה ומלאכה	3.85	87.50%	87.50%	סך	4.40	100%	100%	<table border="1"> <tr><th>יעד</th><th>שטח</th><th>דונם</th><th>אחוזים</th></tr> <tr><td>בנייה</td><td>0.55</td><td>12.50%</td><td>12.50%</td></tr> <tr><td>אזור תעשייה ומלאכה</td><td>3.85</td><td>87.50%</td><td>87.50%</td></tr> <tr><td>סך</td><td>4.40</td><td>100%</td><td>100%</td></tr> </table>	יעד	שטח	דונם	אחוזים	בנייה	0.55	12.50%	12.50%	אזור תעשייה ומלאכה	3.85	87.50%	87.50%	סך	4.40	100%	100%
יעד	שטח	דונם	אחוזים																														
בנייה	0.55	12.50%	12.50%																														
אזור תעשייה ומלאכה	3.85	87.50%	87.50%																														
סך	4.40	100%	100%																														
יעד	שטח	דונם	אחוזים																														
בנייה	0.55	12.50%	12.50%																														
אזור תעשייה ומלאכה	3.85	87.50%	87.50%																														
סך	4.40	100%	100%																														



תכנית מצב קיים קנ"מ 1:1250

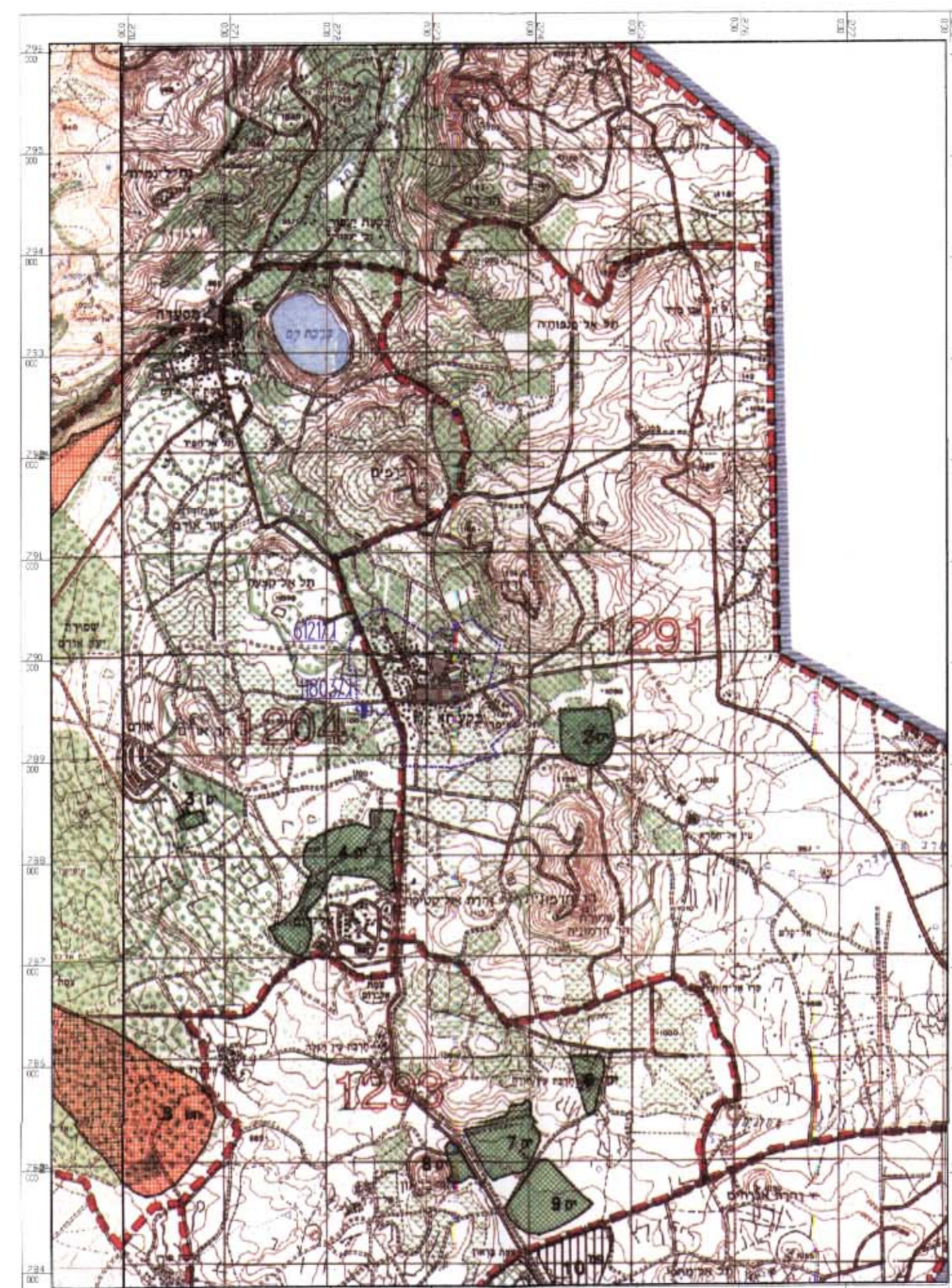

תרשים סביבה קנ"מ 1:50000



תכנית מצב מוצע קנ"מ 1:1250

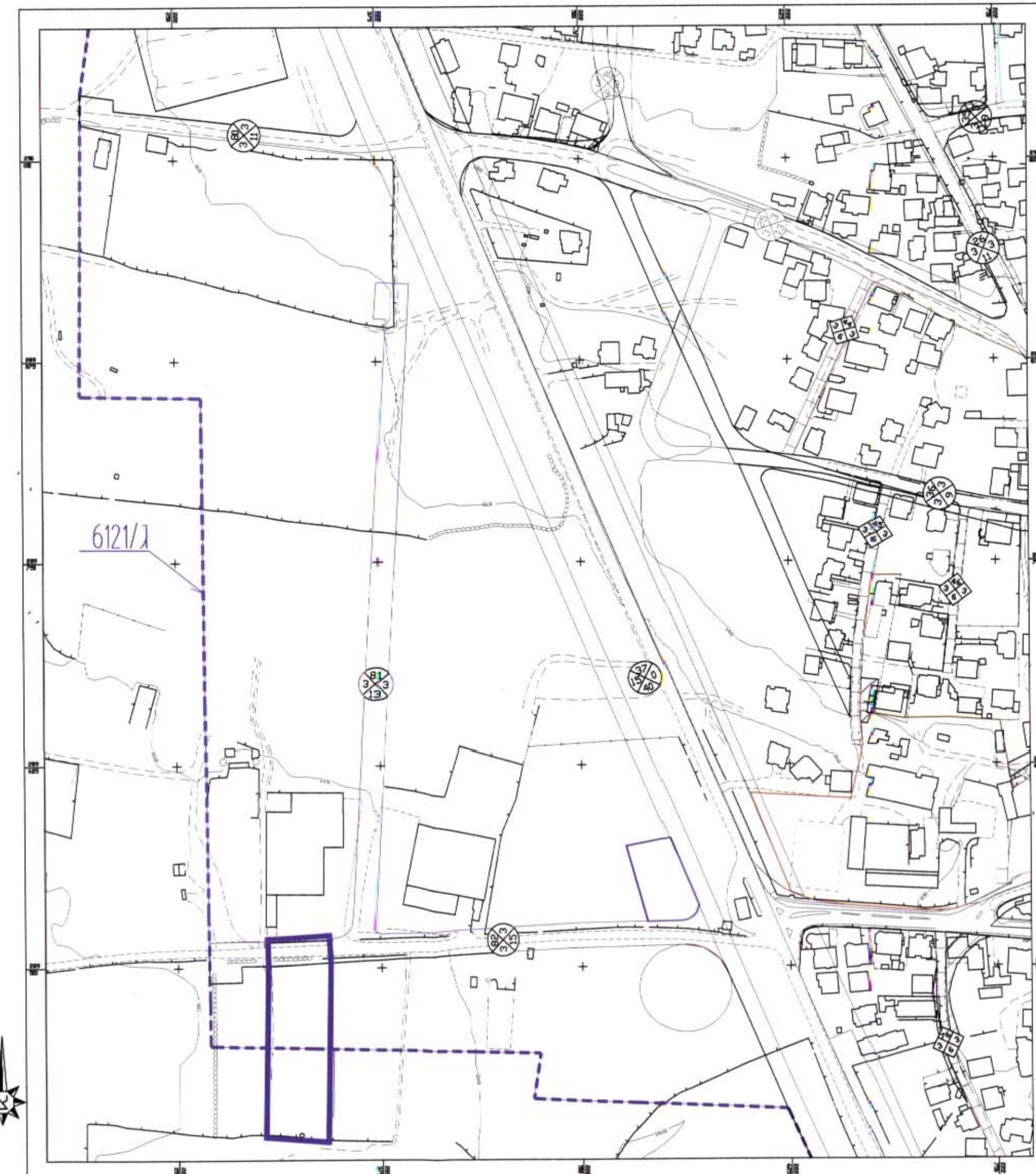

תרשים סביבה קנ"מ 1:2500